

MANUAL DE OPERACIONES CREDENCIALIZACION INAPAM

MANUAL DE OPERACION CREDENCIALIZACION INAPAM



H. AYUNTAMIENTO
CUAUTLA
2015 - 2018

GOBIERNO MUNICIPAL

Historia

Ante el abandono que padecen los adultos mayores, en el año de 1979 se crea el Instituto Nacional de las Personas Adultas Mayores (INAPAM) que antes era llamado Instituto Nacional de la Senectud (INSEN), el cual surgió con el propósito de ayudar y orientar a las personas de la tercera edad así como de crear conciencia hacia toda la sociedad de la importancia que tiene el atender a este grupo poblacional, debido a su rápido incremento no solo a nivel nacional, sino mundial.

Normatividad aplicable

El Programa de Afiliación tiene su fundamento legal en la Constitución Política de los Estados Unidos Mexicanos Artículo 108; el Plan Nacional De Desarrollo, Eje 2 México Incluyente; Ley de los Derechos de las Personas Adultas Mayores, Artículo 28 Fracción XIX; Estatuto Orgánico del Instituto Nacional de las personas adultas mayores artículo 5 fracción XIX, XXII, Artículo 41 fracción XVII; ley federal de transparencia y acceso a la información pública gubernamental artículo 20 fracción VI; ley federal de responsabilidades administrativas de los servidores públicos artículo 7 y 8 fracciones I, III, V y XXIV.

El manual de operación del programa nacional de afiliación es el instrumento que establece los lineamientos normativos para llevar a cabo el proceso de "Afiliación" en un marco de certeza jurídica.

Objetivo general

Este proceso permite al Instituto Nacional de las Personas Adultas Mayores acreditar al sector de la Población que cuenta con sesenta años cumplidos o más, proporcionándoles la "Tarjeta INAPAM" que les da el acceso a descuentos y beneficios, con instituciones públicas y privadas que tienen convenios vigentes con el INAPAM, contribuyendo así a mejorar la calidad de vida en este sector de la población.

Alcance

El presente programa es aplicable en todos los módulos del Distrito Federal bajo la coordinación del Departamento de Afiliación, así como en cada Entidad Federativa donde es coordinado por la Delegación Estatal del INAPAM competente.

Estructura operativa

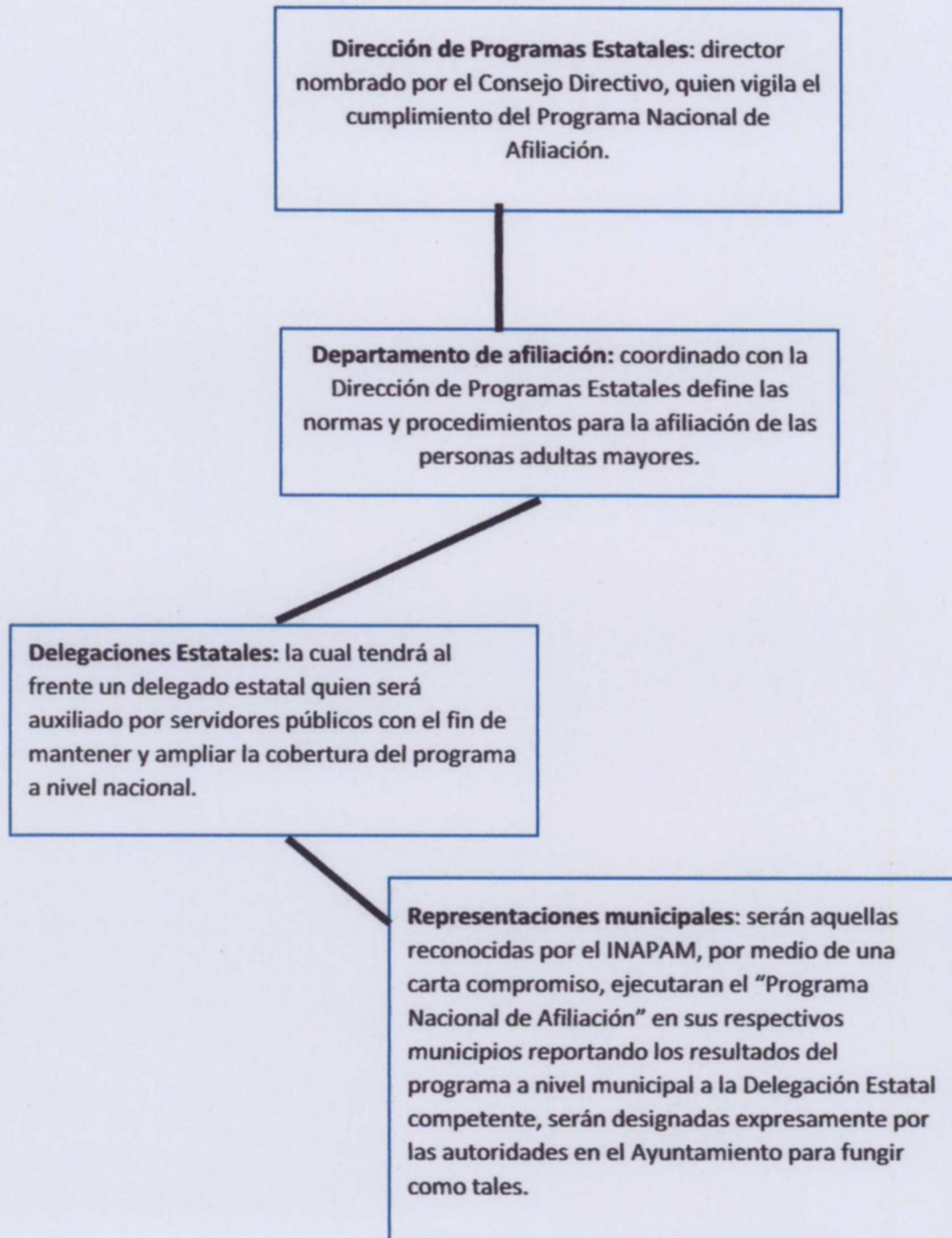

MANUAL DE OPERACIONES CREDENCIALIZACION INAPAM

REPRESENTANTE MUNICIPAL INAPAM

KARINA LUCILA GUTIERREZ REYES

UBICACION

Calle: AMADO NERVO #1

Col: Centro CUAUTLA, JALISCO, MEXICO.

Tels.: (01) 316 38 4 30 93

Correo Electrónico: difcuautla@hotmail.com

Horario de atención: lunes a viernes de 9 a 15 hrs

MANUAL DE OPERACIONES CREDENCIALIZACION INAPAM

ELABORACIÓN, REVISIÓN Y APROBACIÓN

ELABORACIÓN
Representante INAPAM

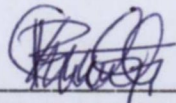

C. KARINA LUCILA GUTIÉRREZ REYES

REVISIÓN
CONTRALORIA MUNICIPAL



LIC. ORALIA RAMOS MONTES

APROBACIÓN
Directora del Sistema DIF Municipal

C. MARTHA EDITH ARCEO SOLTERO