

**CUENTA PÚBLICA DIF SISTEMA PARA EL DESARROLLO INTEGRAL DE LA FAMILIA DEL MUNICIPIO DE CUAUTLA DIF
ESTADO DE SITUACION FINANCIERA
AL 31 DE DICIEMBRE DE 2019**

CUENTA	ACTIVO	Año 2019		Año 2018		PASIVO	Año 2019		Año 2018		
1110	EFFECTIVO Y EQUIVALENTES			\$1,066,192.07	\$1,933,696.42	2110	PASIVO CIRCULANTE			\$8,801.19	\$6,142.25
1111	EFFECTIVO	\$290.92	\$290.92	\$8,658.23	\$111,532.45	2111	CUENTAS POR PAGAR A CORTO PLAZO	\$0.00	\$0.00	\$0.00	\$0.00
1112	BANCOS/TESORERÍA	\$0.00	\$0.00	\$0.00	\$0.00	2112	SERVICIOS PERSONALES POR PAGAR A CORTO PLAZO	\$0.00	\$0.00	\$0.00	\$0.00
1113	BANCOS/DEPENDENCIAS Y OTROS	\$0.00	\$0.00	\$0.00	\$0.00	2113	PROVEEDORES POR PAGAR A CORTO PLAZO	\$0.00	\$0.00	\$0.00	\$0.00
1114	INVERSIONES TEMPORALES (HASTA 3 MESES)	\$0.00	\$0.00	\$0.00	\$0.00	2114	CONTRATISTAS POR OBRAS PÚBLICAS POR PAGAR A CORTO PLAZO	\$0.00	\$0.00	\$0.00	\$0.00
1115	FONDOS CON AFECTACIÓN ESPECÍFICA	\$0.00	\$0.00	\$0.00	\$0.00	2115	PARTICIPACIONES Y APORTACIONES POR PAGAR A CORTO PLAZO	\$0.00	\$0.00	\$0.00	\$0.00
1116	DEPÓSITOS DE FONDOS DE TERCEROS EN GARANTÍA Y/O ADMINISTRACIÓN	\$0.00	\$0.00	\$0.00	\$0.00	2116	TRANSFERENCIAS OTORGADAS POR PAGAR A CORTO PLAZO	\$0.00	\$0.00	\$0.00	\$0.00
1119	OTROS EFECTIVOS Y EQUIVALENTES	\$97,242.92	\$81,873.05	\$0.00	\$0.00	2117	INTERESES, COMISIONES Y OTROS GASTOS DE LA DEUDA PÚBLICA POR PAGAR A CORTO PLAZO	\$0.00	\$0.00	\$0.00	\$0.00
1120	DERECHOS A RECIBIR EFECTIVO O EQUIVALENTES	\$0.00	\$0.00	\$0.00	\$0.00	2118	RETENCIONES Y CONTRIBUCIONES POR PAGAR A CORTO PLAZO	\$8,801.19	\$6,142.25	\$0.00	\$0.00
1121	INVERSIONES FINANCIERAS DE CORTO PLAZO	\$0.00	\$0.00	\$0.00	\$0.00	2119	DEVOLUCIONES DE LA LEY DE INGRESOS POR PAGAR A CORTO PLAZO	\$0.00	\$0.00	\$0.00	\$0.00
1122	CUENTAS POR COBRAR A CORTO PLAZO	\$0.00	\$0.00	\$0.00	\$0.00	2120	OTRAS CUENTAS POR PAGAR A CORTO PLAZO	\$0.00	\$0.00	\$0.00	\$0.00
1123	DEUDORES DIVERSOS POR COBRAR A CORTO PLAZO	\$0.00	\$0.00	\$0.00	\$0.00	2121	DOCUMENTOS COMERCIALES POR PAGAR A CORTO PLAZO	\$0.00	\$0.00	\$0.00	\$0.00
1124	INGRESOS POR RECUPERAR A CORTO PLAZO	\$0.00	\$0.00	\$0.00	\$0.00	2122	DOCUMENTOS CON CONTRATISTAS POR OBRAS PÚBLICAS POR PAGAR A CORTO PLAZO	\$0.00	\$0.00	\$0.00	\$0.00
1125	DEUDORES POR ANTICIPO DE LA TESORERÍA A CORTO PLAZO	\$0.00	\$0.00	\$0.00	\$0.00	2129	OTROS DOCUMENTOS POR PAGAR A CORTO PLAZO	\$0.00	\$0.00	\$0.00	\$0.00
1126	PRESTAMOS OTORGADOS A CORTO PLAZO	\$0.00	\$0.00	\$0.00	\$0.00	2130	PORCIÓN A CORTO PLAZO DE LA DEUDA PÚBLICA A LARGO PLAZO	\$0.00	\$0.00	\$0.00	\$0.00
1129	OTROS DERECHOS A RECIBIR EFECTIVO O EQUIVALENTES A CORTO PLAZO	\$0.00	\$0.00	\$0.00	\$0.00	2131	PORCIÓN A CORTO PLAZO DE LA DEUDA PÚBLICA INTERNA	\$0.00	\$0.00	\$0.00	\$0.00
1130	DERECHOS A RECIBIR BIENES O SERVICIOS	\$0.00	\$0.00	\$0.00	\$0.00	2132	PORCIÓN A CORTO PLAZO DE LA DEUDA PÚBLICA EXTERNA	\$0.00	\$0.00	\$0.00	\$0.00
1131	ANTICIPO A PROVEEDORES POR ADQUISICIÓN DE BIENES Y PRESTACIÓN DE SERVICIOS A CORTO PLAZO	\$0.00	\$0.00	\$0.00	\$0.00	2133	PORCIÓN A CORTO PLAZO DE ARRENDAMIENTO FINANCIERO	\$0.00	\$0.00	\$0.00	\$0.00
1132	ANTICIPO A PROVEEDORES POR ADQUISICIÓN DE BIENES INMUEBLES Y MUEBLES A CORTO PLAZO	\$0.00	\$0.00	\$0.00	\$0.00	2140	TÍTULOS Y VALORES A CORTO PLAZO	\$0.00	\$0.00	\$0.00	\$0.00
1133	ANTICIPO A PROVEEDORES POR ADQUISICIÓN DE BIENES INTANGIBLES A CORTO PLAZO	\$0.00	\$0.00	\$0.00	\$0.00	2141	TÍTULOS Y VALORES DE LA DEUDA PÚBLICA INTERNA A CORTO PLAZO	\$0.00	\$0.00	\$0.00	\$0.00
1134	ANTICIPO A CONTRATISTAS POR OBRAS PÚBLICAS A CORTO PLAZO	\$0.00	\$0.00	\$0.00	\$0.00	2142	TÍTULOS Y VALORES DE LA DEUDA PÚBLICA EXTERNA A CORTO PLAZO	\$0.00	\$0.00	\$0.00	\$0.00
1139	OTROS DERECHOS A RECIBIR BIENES O SERVICIOS A CORTO PLAZO	\$0.00	\$0.00	\$0.00	\$0.00	2150	PASIVOS DIFERIDOS A CORTO PLAZO	\$0.00	\$0.00	\$0.00	\$0.00
1140	INVENTARIOS	\$0.00	\$0.00	\$0.00	\$0.00	2151	INGRESOS COBRADOS POR ADELANTADO A CORTO PLAZO	\$0.00	\$0.00	\$0.00	\$0.00
1141	INVENTARIO DE MERCANCIAS PARA VENTA	\$0.00	\$0.00	\$0.00	\$0.00	2152	INTERESES COBRADOS POR ADELANTADO A CORTO PLAZO	\$0.00	\$0.00	\$0.00	\$0.00
1142	INVENTARIO DE MERCANCIAS TERMINADAS	\$0.00	\$0.00	\$0.00	\$0.00	2159	OTROS PASIVOS DIFERIDOS A CORTO PLAZO	\$0.00	\$0.00	\$0.00	\$0.00
1143	INVENTARIO DE MERCANCIAS EN PROCESO DE ELABORACIÓN	\$0.00	\$0.00	\$0.00	\$0.00	2160	FONDOS Y BIENES DE TERCEROS EN GARANTÍA Y/O ADMINISTRACIÓN A CORTO PLAZO	\$0.00	\$0.00	\$0.00	\$0.00
1144	INVENTARIO DE MATERIAS PRIMAS, MATERIALES Y SUMINISTROS PARA PRODUCCIÓN	\$0.00	\$0.00	\$0.00	\$0.00	2161	FONDOS EN GARANTÍA A CORTO PLAZO	\$0.00	\$0.00	\$0.00	\$0.00
1145	BIENES EN TRÁNSITO	\$0.00	\$0.00	\$0.00	\$0.00	2162	FONDOS EN ADMINISTRACIÓN A CORTO PLAZO	\$0.00	\$0.00	\$0.00	\$0.00
1150	ALMACENES	\$0.00	\$0.00	\$0.00	\$0.00	2163	FONDOS CONTINGENTES A CORTO PLAZO	\$0.00	\$0.00	\$0.00	\$0.00
1151	ALMACÉN DE MATERIALES Y SUMINISTROS DE CONSUMO	\$0.00	\$0.00	\$0.00	\$0.00	2164	FONDOS DE FIDEICOMISOS, MANDATOS Y CONTRATOS ANÁLOGOS A CORTO PLAZO	\$0.00	\$0.00	\$0.00	\$0.00
1160	ESTIMACIONES POR PÉRDIDA O DETERIORO DE ACTIVOS CIRCULANTES	\$0.00	\$0.00	\$0.00	\$0.00	2165	FONDOS DE TERCEROS EN GARANTÍA Y/O ADMINISTRACIÓN A CORTO PLAZO	\$0.00	\$0.00	\$0.00	\$0.00
1161	ESTIMACIONES POR CUENTAS INCORRIBLES POR DERECHOS A RECIBIR EFECTIVO O EQUIVALENTES	\$0.00	\$0.00	\$0.00	\$0.00	2166	VALORES Y BIENES EN GARANTÍA A CORTO PLAZO	\$0.00	\$0.00	\$0.00	\$0.00
1162	ESTIMACIONES POR DETERIORO DE INVENTARIOS	\$0.00	\$0.00	\$0.00	\$0.00	2170	PROVISIONES A CORTO PLAZO	\$0.00	\$0.00	\$0.00	\$0.00
1190	OTROS ACTIVOS CIRCULANTES	\$0.00	\$0.00	\$0.00	\$0.00	2171	PROVISIÓN PARA DEMANDAS Y JUICIOS A CORTO PLAZO	\$0.00	\$0.00	\$0.00	\$0.00
1191	VALORES EN GARANTÍA	\$0.00	\$0.00	\$0.00	\$0.00	2172	PROVISIÓN PARA CONTINGENCIAS A CORTO PLAZO	\$0.00	\$0.00	\$0.00	\$0.00
1192	BIENES EN GARANTÍA (EXCLUYE DEPÓSITOS DE FONDOS)	\$0.00	\$0.00	\$0.00	\$0.00	2179	OTRAS PROVISIONES A CORTO PLAZO	\$0.00	\$0.00	\$0.00	\$0.00
1193	BIENES DERIVADOS DE EMBARGOS, DECOMISOS, ASEGURAMIENTOS Y DACIÓN EN PAGO	\$0.00	\$0.00	\$0.00	\$0.00	2190	OTROS PASIVOS A CORTO PLAZO	\$0.00	\$0.00	\$0.00	\$0.00
1194	ADQUISICIÓN CON FONDOS DE TERCEROS	\$0.00	\$0.00	\$0.00	\$0.00	2191	INGRESOS POR CLASIFICAR	\$0.00	\$0.00	\$0.00	\$0.00
	TOTAL DE ACTIVOS CIRCULANTES	\$1,066,192.07	\$1,933,696.42			2192	RECAUDACIÓN POR PARTICIPAR	\$0.00	\$0.00	\$0.00	\$0.00
						2199	OTROS PASIVOS CIRCULANTES	\$0.00	\$0.00	\$0.00	\$0.00
							TOTAL PASIVOS CIRCULANTES			\$8,801.19	\$6,142.25
1210	ACTIVO NO CIRCULANTE	\$0.00	\$0.00	\$0.00	\$0.00	2210	PASIVO NO CIRCULANTE	\$0.00	\$0.00	\$0.00	\$0.00
1211	INVERSIONES FINANCIERAS A LARGO PLAZO	\$0.00	\$0.00	\$0.00	\$0.00	2211	CUENTAS POR PAGAR A LARGO PLAZO	\$0.00	\$0.00	\$0.00	\$0.00
1212	INVERSIONES A LARGO PLAZO	\$0.00	\$0.00	\$0.00	\$0.00	2212	PROVEEDORES POR PAGAR A LARGO PLAZO	\$0.00	\$0.00	\$0.00	\$0.00
1213	TÍTULOS Y VALORES A LARGO PLAZO	\$0.00	\$0.00	\$0.00	\$0.00		CONTRATISTAS POR OBRAS PÚBLICAS POR PAGAR A LARGO PLAZO	\$0.00	\$0.00	\$0.00	\$0.00
1214	FIDEICOMISOS, MANDATOS Y CONTRATOS ANÁLOGOS	\$0.00	\$0.00	\$0.00	\$0.00	2220	DOCUMENTOS POR PAGAR A LARGO PLAZO	\$0.00	\$0.00	\$0.00	\$0.00
1214	PARTICIPACIONES Y APORTACIONES DE CAPITAL	\$0.00	\$0.00	\$0.00	\$0.00	2221	DOCUMENTOS COMERCIALES POR PAGAR A LARGO PLAZO	\$0.00	\$0.00	\$0.00	\$0.00
1220	DERECHOS A RECIBIR EFECTIVO O EQUIVALENTES A LARGO PLAZO	\$0.00	\$0.00	\$0.00	\$0.00						
1221	DOCUMENTOS POR COBRAR A LARGO PLAZO	\$0.00	\$0.00	\$0.00	\$0.00						
1222	DEUDORES DIVERSOS A LARGO PLAZO	\$0.00	\$0.00	\$0.00	\$0.00						
1223	INGRESOS POR RECUPERAR A LARGO PLAZO	\$0.00	\$0.00	\$0.00	\$0.00						

**CUENTA PÚBLICA DIF SISTEMA PARA EL DESARROLLO INTEGRAL DE LA FAMILIA DEL MUNICIPIO DE CUAUTLA DIF
ESTADO DE SITUACION FINANCIERA
AL 31 DE DICIEMBRE DE 2019**

CUENTA	ACTIVO	Año 2019		Año 2018		Cuenta	PASIVO	Año 2019		Año 2018	
		\$	%	\$	%			\$	%	\$	%
1224	PRESTAMOS OTORGADOS A LARGO PLAZO	\$0.00		\$0.00		2222	DOCUMENTOS CON CONTRATISTAS POR OBRAS PÚBLICAS POR PAGAR A LARGO PLAZO	\$0.00		\$0.00	
1229	OTROS DERECHOS A RECIBIR EFECTIVO O EQUIVALENTES A LARGO PLAZO	\$0.00		\$0.00		2229	OTROS DOCUMENTOS POR PAGAR A LARGO PLAZO	\$0.00		\$0.00	
1230	BIENES INMUEBLES, INFRAESTRUCTURA Y CONSTRUCCIONES EN PROCESO	\$0.00		\$0.00		2230	DEUDA PÚBLICA A LARGO PLAZO	\$0.00		\$0.00	
1231	TERRENOS	\$0.00		\$0.00		2231	TÍTULOS Y VALORES DE LA DEUDA PÚBLICA INTERNA A LARGO PLAZO	\$0.00		\$0.00	
1232	VIVIENDAS	\$0.00		\$0.00		2232	TÍTULOS Y VALORES DE LA DEUDA PÚBLICA EXTERNA A LARGO PLAZO	\$0.00		\$0.00	
1233	EDIFICIOS NO HABITACIONALES	\$0.00		\$0.00		2233	PRÉSTAMOS DE LA DEUDA PÚBLICA INTERNA POR PAGAR A LARGO PLAZO	\$0.00		\$0.00	
1234	INFRAESTRUCTURA	\$0.00		\$0.00		2234	PRÉSTAMOS DE LA DEUDA PÚBLICA EXTERNA POR PAGAR A LARGO PLAZO	\$0.00		\$0.00	
1235	CONSTRUCCIONES EN PROCESO EN BIENES DE DOMINIO PÚBLICO	\$0.00		\$0.00		2235	ARRENDAMIENTO FINANCIERO POR PAGAR A LARGO PLAZO	\$0.00		\$0.00	
1236	CONSTRUCCIONES EN PROCESO EN BIENES PROPIOS	\$0.00		\$0.00		2240	PASIVOS DIFERIDOS A LARGO PLAZO	\$0.00		\$0.00	
1239	OTROS BIENES INMUEBLES	\$0.00		\$0.00		2241	CRÉDITOS DIFERIDOS A LARGO PLAZO	\$0.00		\$0.00	
1240	BIENES MUEBLES	\$3,994.99		\$3,994.99		2242	INTERESES COBRADOS POR ADELANTADO A LARGO PLAZO	\$0.00		\$0.00	
1241	MOBILIARIO Y EQUIPO DE ADMINISTRACIÓN	\$3,994.99		\$3,994.99		2249	OTROS PASIVOS DIFERIDOS A LARGO PLAZO	\$0.00		\$0.00	
1242	MOBILIARIO Y EQUIPO EDUCACIONAL Y RECREATIVO	\$0.00		\$0.00		2250	FONDOS Y BIENES DE TERCEROS EN GARANTÍA Y/O ADMINISTRACIÓN A LARGO PLAZO	\$0.00		\$0.00	
1243	EQUIPO E INSTRUMENTAL MÉDICO Y DE LABORATORIO	\$0.00		\$0.00		2251	FONDOS EN GARANTÍA A LARGO PLAZO	\$0.00		\$0.00	
1244	VEHÍCULOS Y EQUIPO DE TRANSPORTE	\$0.00		\$0.00		2252	FONDOS EN ADMINISTRACIÓN A LARGO PLAZO	\$0.00		\$0.00	
1245	EQUIPO DE DEFENSA Y SEGURIDAD	\$0.00		\$0.00		2253	FONDOS CONTINGENTES A LARGO PLAZO	\$0.00		\$0.00	
1246	MAQUINARIA, OTROS EQUIPOS Y HERRAMIENTAS	\$0.00		\$0.00		2254	FONDOS DE FIDEICOMISOS, MANDATOS Y CONTRATOS ANÁLOGOS A LARGO PLAZO	\$0.00		\$0.00	
1247	COLECCIONES, OBRAS DE ARTE Y OBJETOS VALIOSOS	\$0.00		\$0.00		2255	OTROS FONDOS DE TERCEROS EN GARANTÍA Y/O ADMINISTRACIÓN A LARGO PLAZO	\$0.00		\$0.00	
1248	ACTIVOS BIOLÓGICOS	\$0.00		\$0.00		2256	VALORES Y BIENES EN GARANTÍA A LARGO PLAZO	\$0.00		\$0.00	
1250	ACTIVOS INTANGIBLES	\$0.00		\$0.00		2260	PROVISIONES A LARGO PLAZO	\$0.00		\$0.00	
1251	SOFTWARE	\$0.00		\$0.00		2261	PROVISIÓN PARA DEMANDAS Y JUICIOS A LARGO PLAZO	\$0.00		\$0.00	
1252	PATENTES, MARCAS Y DERECHOS	\$0.00		\$0.00		2262	PROVISIÓN PARA PENSIONES A LARGO PLAZO	\$0.00		\$0.00	
1253	CONCESIONES Y FRANQUICIAS	\$0.00		\$0.00		2263	PROVISIÓN PARA CONTINGENCIAS A LARGO PLAZO	\$0.00		\$0.00	
1254	LICENCIAS	\$0.00		\$0.00		2269	OTRAS PROVISIONES A LARGO PLAZO	\$0.00		\$0.00	
1259	OTROS ACTIVOS INTANGIBLES	\$0.00		\$0.00		TOTAL PASIVOS NO CIRCULANTES	\$0.00		\$0.00		
1260	DEPRECIACIÓN, DETERIORO Y AMORTIZACIÓN ACUMULADA DE BIENES	\$0.00		\$0.00		TOTAL DE PASIVOS	\$8,801.19		\$6,142.25		
1261	DEPRECIACIÓN ACUMULADA DE BIENES INMUEBLES	\$0.00		\$0.00		HACIENDA PÚBLICA/ PATRIMONIO	\$0.00		\$0.00		
1262	DEPRECIACIÓN ACUMULADA DE INFRAESTRUCTURA	\$0.00		\$0.00		3100	HACIENDA PÚBLICA/ PATRIMONIO CONTRIBUIDO	\$0.00		\$0.00	
1263	DEPRECIACIÓN ACUMULADA DE BIENES MUEBLES	\$0.00		\$0.00		3110	APORTACIONES	\$0.00		\$0.00	
1264	DETERIORO ACUMULADO DE ACTIVOS BIOLÓGICOS	\$0.00		\$0.00		3120	DONACIONES DE CAPITAL	\$0.00		\$0.00	
1265	AMORTIZACIÓN ACUMULADA DE ACTIVOS INTANGIBLES	\$0.00		\$0.00		3130	ACTUALIZACIÓN DE LA HACIENDA PÚBLICA/PATRIMONIO	\$0.00		\$0.00	
1270	ACTIVOS DIFERIDOS	\$0.00		\$0.00		3200	HACIENDA PÚBLICA/PATRIMONIO GENERADO	\$101,385.87		\$191,549.16	
1271	ESTUDIOS, FORMULACIÓN Y EVALUACIÓN DE PROYECTOS	\$0.00		\$0.00		3210	RESULTADOS DEL EJERCICIO (AHORRO/ DESAHORRO)	\$-90,163.29		\$-28,515.07	
1272	DERECHOS SOBRE BIENES EN RÉGIMEN DE ARRENDAMIENTO FINANCIERO	\$0.00		\$0.00		3220	RESULTADOS DE EJERCICIOS ANTERIORES	\$191,549.16		\$220,064.83	
1273	GASTOS PAGADOS POR ADELANTADO A LARGO PLAZO	\$0.00		\$0.00		3230	REVALUOS	\$0.00		\$0.00	
1274	ANTICIPOS A LARGO PLAZO	\$0.00		\$0.00		3231	REVALUO DE BIENES INMUEBLES	\$0.00		\$0.00	
1275	BENEFICIOS AL RETIRO DE EMPLEADOS PAGADOS POR ADELANTADO	\$0.00		\$0.00		3232	REVALUO DE BIENES MUEBLES	\$0.00		\$0.00	
1279	OTROS ACTIVOS DIFERIDOS	\$0.00		\$0.00		3233	REVALUO DE BIENES INTANGIBLES	\$0.00		\$0.00	
1280	ESTIMACIÓN POR PÉRDIDA O DETERIORO DE ACTIVOS NO CIRCULANTES	\$0.00		\$0.00		3239	OTROS REVALUOS	\$0.00		\$0.00	
1281	ESTIMACIONES POR PÉRDIDA DE CUENTAS INCORRIBLES DE DOCUMENTOS POR COBRAR A LARGO PLAZO	\$0.00		\$0.00		3240	RESERVAS	\$0.00		\$0.00	
1282	ESTIMACIONES POR PÉRDIDA DE CUENTAS INCORRIBLES DE DEUDORES DIVERSOS POR COBRAR A LARGO PLAZO	\$0.00		\$0.00		3241	RESERVAS DE PATRIMONIO	\$0.00		\$0.00	
1283	ESTIMACIONES POR PÉRDIDA DE CUENTAS INCORRIBLES DE INGRESOS POR COBRAR A LARGO PLAZO	\$0.00		\$0.00		3242	RESERVAS TERRITORIALES	\$0.00		\$0.00	
1284	ESTIMACIONES POR PÉRDIDA DE CUENTAS INCORRIBLES DE PRÉSTAMOS OTORGADOS A LARGO PLAZO	\$0.00		\$0.00		3243	RESERVAS POR CONTINGENCIAS	\$0.00		\$0.00	
1289	ESTIMACIONES POR PÉRDIDA DE OTRAS CUENTAS INCORRIBLES A LARGO PLAZO	\$0.00		\$0.00		3250	RECTIFICACIONES DE RESULTADOS DE EJERCICIOS ANTERIORES	\$0.00		\$0.00	
1290	OTROS ACTIVOS NO CIRCULANTES	\$0.00		\$0.00		3251	CAMBIOS EN POLÍTICAS CONTABLES	\$0.00		\$0.00	
1291	BIENES EN CONCESIÓN	\$0.00		\$0.00		3252	CAMBIOS POR ERRORES CONTABLES	\$0.00		\$0.00	
1292	BIENES EN ARRENDAMIENTO FINANCIERO	\$0.00		\$0.00		3300	EXCESO O INSUFICIENCIA EN LA ACTUALIZACIÓN DE LA HACIENDA PÚBLICA/ PATRIMONIO	\$0.00		\$0.00	
1293	BIENES EN COMODATO	\$0.00		\$0.00							

**CUENTA PÚBLICA DIF SISTEMA PARA EL DESARROLLO INTEGRAL DE LA FAMILIA DEL MUNICIPIO DE CUAUTLA DIF
ESTADO DE SITUACION FINANCIERA
AL 31 DE DICIEMBRE DE 2019**

CUENTA ACTIVO	Año 2019		Año 2018	
	Año 2019	Año 2018	Año 2019	Año 2018
TOTAL DE ACTIVOS NO CIRCULANTES	\$3,994.99	\$3,994.99	\$3,994.99	\$3,994.99
TOTAL DEL ACTIVO	\$110,187.06	\$197,691.41	\$101,385.87	\$191,549.16
TOTAL DE PASIVO Y PATRIMONIO / HACIENDA PÚBLICA				
	\$110,187.06	\$197,691.41	\$110,187.06	\$197,691.41

CUENTA PASIVO		Año 2019	Año 2018
3310	RESULTADO POR POSICIÓN MONETARIA	\$0.00	\$0.00
3320	RESULTADO POR TENENCIA DE ACTIVOS NO MONETARIOS	\$0.00	\$0.00
HACIENDA PÚBLICA/PATRIMONIO TOTAL		\$101,385.87	\$191,549.16
TOTAL DE PASIVO Y PATRIMONIO / HACIENDA PÚBLICA		\$110,187.06	\$197,691.41

MARISOL MORA CHAVEZ
PRESIDENTA

KARINA LUCILA GUTIERREZ REYES
DIRECTORA

Bajo protesta de decir verdad declaramos que los Estados Financieros y sus Notas son razonablemente correctos y responsabilidad del emisor.

SELLO

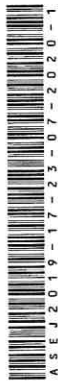

**CUENTA PÚBLICA DIF SISTEMA PARA EL DESARROLLO INTEGRAL DE LA FAMILIA DEL MUNICIPIO DE CUAUT
ESTADO DE ACTIVIDADES
DEL 1 DE ENERO AL 31 DE DICIEMBRE DE 2019**

CUENTA	2019	2018
INGRESOS Y OTROS BENEFICIOS	\$36,197.50	\$76,839.00
4100 INGRESOS DE GESTIÓN	\$0.00	\$0.00
4110 IMPUESTOS	\$0.00	\$0.00
4111 IMPUESTOS SOBRE LOS INGRESOS	\$0.00	\$0.00
4112 IMPUESTOS SOBRE EL PATRIMONIO	\$0.00	\$0.00
4113 IMPUESTO SOBRE LA PRODUCCIÓN, EL CONSUMO Y LAS TRANSACCIONES	\$0.00	\$0.00
4114 IMPUESTOS AL COMERCIO EXTERIOR	\$0.00	\$0.00
4115 IMPUESTOS SOBRE NÓMINAS Y ASIMILABLES	\$0.00	\$0.00
4116 IMPUESTOS ECOLÓGICOS	\$0.00	\$0.00
4117 ACCESORIOS DE IMPUESTOS	\$0.00	\$0.00
4118 IMPUESTO NO COMPRENDIDOS EN LA LEY DE INGRESOS VIGENTES, CAUSADOS EN EJERCICIOS FISCALES ANTERIORES PENDIENTES DE LIQU	\$0.00	\$0.00
4119 OTROS IMPUESTOS	\$0.00	\$0.00
	\$0.00	\$0.00
4120 CUOTAS Y APORTACIONES DE SEGURIDAD SOCIAL	\$0.00	\$0.00
4121 APORTACIONES PARA FONDOS DE VIVIENDA	\$0.00	\$0.00
4122 CUOTAS PARA LA SEGURIDAD SOCIAL	\$0.00	\$0.00
4123 CUOTAS DE AHORRO PARA EL RETIRO	\$0.00	\$0.00
4124 ACCESORIOS DE CUOTAS Y APORTACIONES PARA LA SEGURIDAD SOCIAL	\$0.00	\$0.00
4129 OTRAS CUOTAS Y APORTACIONES PARA LA SEGURIDAD SOCIAL	\$0.00	\$0.00
	\$0.00	\$0.00
4130 CONTRIBUCIONES DE MEJORAS	\$0.00	\$0.00
4131 CONTRIBUCIÓN DE MEJORAS POR OBRAS PÚBLICAS	\$0.00	\$0.00
4132 CONTRIBUCIONES DE MEJORAS NO COMPRENDIDOS EN LA LEY DE INGRESOS VIGENTES, CAUSADOS EN EJERCICIOS FISCALES ANTERIORES	\$0.00	\$0.00
	\$0.00	\$0.00
4140 DERECHOS	\$0.00	\$0.00
4141 DERECHOS POR EL USO, GOCE, APROVECHAMIENTO O EXPLOTACIÓN DE BIENES DE DOMINIO PÚBLICO	\$0.00	\$0.00
4142 DERECHOS A LOS HIDROCARBUROS (Derogada)	\$0.00	\$0.00
4143 DERECHOS POR PRESTACIÓN DE SERVICIOS	\$0.00	\$0.00
4144 ACCESORIOS DE DERECHO	\$0.00	\$0.00
4145 DERECHOS NO COMPRENDIDOS EN LA LEY DE INGRESOS VIGENTES, CAUSADOS EN EJERCICIOS FISCALES ANTERIORES PENDIENTES DE LIQ	\$0.00	\$0.00
4149 OTROS DERECHOS	\$0.00	\$0.00
	\$36,197.50	\$0.00
4150 PRODUCTOS	\$36,197.50	\$0.00
4151 PRODUCTOS	\$0.00	\$0.00
4152 ENAJENACIÓN DE BIENES MUEBLES NO SUJETOS A SER INVENTARIADOS (Derogada)	\$0.00	\$0.00
4153 ACCESORIOS DE PRODUCTOS (Derogada)	\$0.00	\$0.00
4154 PRODUCTOS NO COMPRENDIDOS EN LA LEY DE INGRESOS VIGENTE, CAUSADOS EN EJERCICIOS FISCALES ANTERIORES PENDIENTES DE LIQ	\$0.00	\$0.00
4159 OTROS PRODUCTOS QUE GENERAN INGRESOS CORRIENTES (Derogada)	\$0.00	\$0.00
	\$0.00	\$76,839.00
4160 APROVECHAMIENTOS	\$0.00	\$0.00
4161 INCENTIVOS DERIVADOS DE LA COLABORACIÓN FISCAL (Derogada)	\$0.00	\$0.00
4162 MULTAS	\$0.00	\$76,839.00
4163 INDEMNIZACIONES	\$0.00	\$0.00
4164 REINTEGROS	\$0.00	\$0.00
4165 APROVECHAMIENTOS PROVENIENTES DE OBRAS PÚBLICAS	\$0.00	\$0.00
4166 APROVECHAMIENTOS NO COMPRENDIDOS EN LA LEY DE INGRESOS VIGENTES, CAUSADOS EN EJERCICIOS FISCALES ANTERIORES PENDIENT	\$0.00	\$0.00
4167 APROVECHAMIENTOS POR APORTACIONES Y COOPERACIONES (Derogada)	\$0.00	\$0.00
4168 ACCESORIOS DE APROVECHAMIENTO	\$0.00	\$0.00
4169 OTROS APROVECHAMIENTOS	\$0.00	\$0.00
	\$0.00	\$0.00
4170 INGRESOS POR VENTAS DE BIENES Y PRESTACIÓN DE SERVICIOS	\$0.00	\$0.00
4171 INGRESOS POR VENTA DE BIENES Y PRESTACIÓN DE SERVICIOS DE INSTITUCIONES PÚBLICAS DE SEGURIDAD SOCIAL	\$0.00	\$0.00
4172 INGRESOS POR VENTA DE BIENES Y PRESTACIÓN DE SERVICIOS DE EMPRESAS PRODUCTIVAS DEL ESTADO	\$0.00	\$0.00
4173 INGRESOS POR VENTA DE BIENES Y PRESTACIÓN DE SERVICIOS DE ENTIDADES PARAESTATALES Y FIDEICOMISOS NO EMPRESARIALES Y NO	\$0.00	\$0.00
4174 INGRESOS POR VENTA DE BIENES Y PRESTACIÓN DE SERVICIOS DE ENTIDADES PARAESTATALES EMPRESARIALES NO FINANCIERAS CON PA	\$0.00	\$0.00
4175 INGRESOS POR VENTA DE BIENES Y PRESTACIÓN DE SERVICIOS DE ENTIDADES PARAESTATALES EMPRESARIALES FINANCIERAS MONETARI	\$0.00	\$0.00
4176 INGRESOS POR VENTA DE BIENES Y PRESTACIÓN DE SERVICIOS DE ENTIDADES PARAESTATALES EMPRESARIALES FINANCIERAS NO MONET	\$0.00	\$0.00
4177 INGRESOS POR VENTA DE BIENES Y PRESTACIÓN DE SERVICIOS DE FIDEICOMISOS FINANCIERAS PÚBLICAS CON PARTICIPACIÓN ESTATAL M	\$0.00	\$0.00
4178 INGRESOS POR VENTA DE BIENES Y PRESTACIÓN DE SERVICIOS DE LOS PODERES LEGISLATIVO Y JUDICIAL, Y DE LOS ÓRGANOS AUTÓNOMO	\$0.00	\$0.00
	\$0.00	\$0.00
4190 INGRESOS NO COMPRENDIDOS EN LAS FRACCIONES DE LA LEY DE INGRESOS CAUSADOS EN EJERCICIOS FISCALES ANTERIORES PENDIEN	\$0.00	\$0.00
4191 IMPUESTOS NO COMPRENDIDOS EN LAS FRACC. DE LA LEY DE ING. CAUSADOS EN EJER. FISCALES ANT. PEND. DE LIQUID. O PAGO (Derogada)	\$0.00	\$0.00
4192 CONTRIBUCIONES DE MEJORAS, DERECHOS, PRODUCTOS Y APROVECHAMIENTOS NO COMPRENDIDOS EN LAS FRACC. DE LEY DE ING. CAUSAD. EN EJER. FISCALES ANT. PEND. DE LIQUID. O PAGO (Derogada)	\$0.00	\$0.00
	\$1,910,455.70	\$1,485,735.60
4200 PARTICIPACIONES, APORTACIONES, CONVENIOS, INCENTIVOS DERIVADOS DE LA COLABORACIÓN FISCAL, FONDOS DISTINTOS DE APORTAC	\$866,455.70	\$433,035.60
4210 PARTICIPACIONES, APORTACIONES, CONVENIOS, INCENTIVOS DERIVADOS DE LA COLABORACIÓN FISCAL Y FONDOS DISTINTOS DE APORTA	\$0.00	\$0.00
4211 PARTICIPACIONES	\$0.00	\$0.00
4212 APORTACIONES	\$866,455.70	\$433,035.60
4213 CONVENIOS	\$0.00	\$0.00
4214 INCENTIVOS DERIVADOS DE LA COLABORACIÓN FISCAL	\$0.00	\$0.00
4215 FONDOS DISTINTOS DE APORTACIONES	\$0.00	\$0.00
	\$1,044,000.00	\$1,052,700.00
4220 TRANSFERENCIAS, ASIGNACIONES, SUBSIDIOS Y SUBVENCIONES, Y PARTICIPACIONES Y JUBILACIONES	\$0.00	\$1,044,000.00
4221 TRANSFERENCIAS Y ASIGNACIONES	\$0.00	\$1,044,000.00

CUENTA PÚBLICA DIF SISTEMA PARA EL DESARROLLO INTEGRAL DE LA FAMILIA DEL MUNICIPIO DE CUAUT

ESTADO DE ACTIVIDADES

DEL 1 DE ENERO AL 31 DE DICIEMBRE DE 2019

CUENTA		2019	2018
4222	TRANSFERENCIAS DEL SECTOR PÚBLICO (Derogada)	\$0.00	\$0.00
4223	SUBSIDIOS Y SUBVENCIONES	\$1,044,000.00	\$8,700.00
4224	AYUDAS SOCIALES (Derogada)	\$0.00	\$0.00
4225	PENSIONES Y JUBILACIONES	\$0.00	\$0.00
4226	TRANSFERENCIAS DEL EXTERIOR (Derogada)	\$0.00	\$0.00
4227	TRANSFERENCIAS DEL FONDO MEXICANO DEL PETRÓLEO PARA LA ESTABILIZACIÓN Y EL DESARROLLO	\$0.00	\$0.00
		\$0.00	\$0.00
4300	OTROS INGRESOS Y BENEFICIOS	\$0.00	\$0.00
4310	INGRESOS FINANCIEROS	\$0.00	\$0.00
4311	INTERESES GANADOS DE TÍTULOS, VALORES Y DEMÁS INSTITUCIONES FINANCIERAS	\$0.00	\$0.00
4319	OTROS INGRESOS FINANCIEROS	\$0.00	\$0.00
		\$0.00	\$0.00
4320	INCREMENTO POR VARIACIÓN DE INVENTARIOS	\$0.00	\$0.00
4321	INCREMENTO POR VARIACIÓN DE INVENTARIOS DE MERCANCIAS PARA VENTA	\$0.00	\$0.00
4322	INCREMENTO POR VARIACIÓN DE INVENTARIOS DE MERCANCIAS TERMINADAS	\$0.00	\$0.00
4323	INCREMENTO POR VARIACIÓN DE INVENTARIOS DE MERCANCIAS EN PROCESO DE ELABORACIÓN	\$0.00	\$0.00
4324	INCREMENTO POR VARIACIÓN DE INVENTARIOS DE MATERIAS PRIMAS, MATERIALES Y SUMINISTROS PARA PRODUCCIÓN	\$0.00	\$0.00
4325	INCREMENTO POR VARIACIÓN DE ALMACÉN DE MERCANCIAS PRIMAS, MATERIALES Y SUMINISTROS DE CONSUMO	\$0.00	\$0.00
		\$0.00	\$0.00
4330	DISMINUCIÓN DEL EXCESO DE ESTIMACIONES POR PÉRDIDA O DETERIORO U OBSOLESCENCIA	\$0.00	\$0.00
4331	DISMINUCIÓN DEL EXCESO DE ESTIMACIONES POR PÉRDIDA O DETERIORO U OBSOLESCENCIA	\$0.00	\$0.00
		\$0.00	\$0.00
4340	DISMINUCIÓN DEL EXCESO DE PROVISIONES	\$0.00	\$0.00
4341	DISMINUCIÓN DEL EXCESO DE PROVISIONES	\$0.00	\$0.00
		\$0.00	\$0.00
4390	OTROS INGRESOS Y BENEFICIOS VARIOS	\$0.00	\$0.00
4391	OTROS INGRESOS DE EJERCICIOS ANTERIORES (Derogada)	\$0.00	\$0.00
4392	BONIFICACIONES Y DESCUENTOS OBTENIDOS	\$0.00	\$0.00
4393	DIFERENCIAS POR TIPO DE CAMBIO A FAVOR	\$0.00	\$0.00
4394	DIFERENCIAS DE COTIZACIONES A FAVOR EN VALORES NEGOCIABLES	\$0.00	\$0.00
4395	RESULTADO POR POSICIÓN MONETARIA	\$0.00	\$0.00
4396	UTILIDADES POR PARTICIPACIÓN PATRIMONIAL	\$0.00	\$0.00
4397	DIFERENCIAS POR REESTRUCTURACIÓN DE DEUDA PÚBLICA A FAVOR	\$0.00	\$0.00
4399	OTROS INGRESOS Y BENEFICIOS VARIOS	\$0.00	\$0.00
		\$0.00	\$0.00
	TOTAL DE INGRESOS Y OTROS BENEFICIOS	\$1,946,653.20	\$1,562,574.60
	GASTOS Y OTRAS PÉRDIDAS	\$1,558,555.80	\$1,053,168.85
5100	GASTOS DE FUNCIONAMIENTO	\$696,371.78	\$706,506.84
5110	SERVICIOS PERSONALES	\$553,044.54	\$505,614.62
5111	REMUNERACIONES AL PERSONAL DE CARÁCTER PERMANENTE	\$61,390.00	\$86,850.68
5112	REMUNERACIONES AL PERSONAL DE CARÁCTER TRANSITORIO	\$81,937.24	\$88,925.72
5113	REMUNERACIONES ADICIONALES Y ESPECIALES	\$0.00	\$0.00
5114	SEGURIDAD SOCIAL	\$0.00	\$25,115.82
5115	OTRAS PRESTACIONES SOCIALES Y ECONÓMICAS	\$0.00	\$0.00
5116	PAGO DE ESTÍMULOS A SERVIDORES PÚBLICOS	\$0.00	\$0.00
		\$663,206.02	\$95,832.82
5120	MATERIALES Y SUMINISTROS	\$30,266.16	\$36,679.71
5121	MATERIALES DE ADMINISTRACIÓN, EMISIÓN DE DOCUMENTOS Y ARTÍCULOS OFICIALES	\$292,452.61	\$3,176.92
5122	ALIMENTOS Y UTENSILIOS	\$0.00	\$0.00
5123	MATERIAS PRIMAS Y MATERIALES DE PRODUCCIÓN Y COMERCIALIZACIÓN	\$180,303.50	\$0.00
5124	MATERIALES Y ARTÍCULOS DE CONSTRUCCIÓN Y DE REPARACIÓN	\$535.57	\$2,762.43
5125	PRODUCTOS QUÍMICOS, FARMACÉUTICOS Y DE LABORATORIO	\$106,966.77	\$46,964.16
5126	COMBUSTIBLES, LUBRICANTES Y ADITIVOS	\$41,779.80	\$0.00
5127	VESTUARIO, BLANCOS, PRENDAS DE PROTECCIÓN Y ARTÍCULOS DEPORTIVOS	\$0.00	\$0.00
5128	MATERIALES Y SUMINISTROS PARA SEGURIDAD	\$10,901.61	\$6,249.60
5129	HERRAMIENTAS, REFACCIONES Y ACCESORIOS MENORES	\$0.00	\$0.00
		\$198,978.00	\$250,829.19
5130	SERVICIOS GENERALES	\$30,146.15	\$38,552.78
5131	SERVICIOS BÁSICOS	\$3,300.00	\$2,250.00
5132	SERVICIOS DE ARRENDAMIENTO	\$6,554.16	\$3,000.00
5133	SERVICIOS PROFESIONALES, CIENTÍFICOS, TÉCNICOS Y OTROS SERVICIOS	\$24,733.02	\$24,285.28
5134	SERVICIOS FINANCIEROS, BANCARIOS Y COMERCIALES	\$42,328.15	\$32,052.13
5135	SERVICIOS DE INSTALACIÓN, REPARACIÓN, MANTENIMIENTO Y CONSERVACIÓN	\$0.00	\$0.00
5136	SERVICIOS DE COMUNICACIÓN SOCIAL Y PUBLICIDAD	\$76,315.72	\$72,055.96
5137	SERVICIOS DE TRASLADO Y VIÁTICOS	\$11,539.80	\$29,980.54
5138	SERVICIOS OFICIALES	\$4,061.00	\$48,652.50
5139	OTROS SERVICIOS GENERALES	\$0.00	\$0.00
		\$478,260.69	\$537,921.42
5200	TRANSFERENCIAS, ASIGNACIONES, SUBSIDIOS Y OTRAS AYUDAS	\$0.00	\$0.00
5210	TRANSFERENCIAS INTERNAS Y ASIGNACIONES AL SECTOR PÚBLICO	\$0.00	\$0.00
5211	ASIGNACIONES AL SECTOR PÚBLICO	\$0.00	\$0.00
5212	TRANSFERENCIAS INTERNAS AL SECTOR PÚBLICO	\$0.00	\$0.00
		\$0.00	\$0.00
5220	TRANSFERENCIAS AL RESTO DEL SECTOR PÚBLICO	\$0.00	\$0.00

**CUENTA PÚBLICA DIF SISTEMA PARA EL DESARROLLO INTEGRAL DE LA FAMILIA DEL MUNICIPIO DE CUAUT
ESTADO DE ACTIVIDADES
DEL 1 DE ENERO AL 31 DE DICIEMBRE DE 2019**

CUENTA	2019	2018
5221 TRANSFERENCIAS A ENTIDADES PARAESTATALES	\$0.00	\$0.00
5222 TRANSFERENCIAS A ENTIDADES FEDERATIVAS Y MUNICIPIOS	\$0.00	\$0.00
	\$491.00	\$0.00
5230 SUBSIDIOS Y SUBVENCIONES	\$491.00	\$0.00
5231 SUBSIDIOS	\$0.00	\$0.00
5232 SUBVENCIONES		
	\$477,769.69	\$537,921.42
5240 AYUDAS SOCIALES	\$329,269.69	\$537,921.42
5241 AYUDAS SOCIALES A PERSONAS	\$148,500.00	\$0.00
5242 BECAS	\$0.00	\$0.00
5243 AYUDAS SOCIALES A INSTITUCIONES	\$0.00	\$0.00
5244 AYUDAS SOCIALES POR DESASTRES NATURALES Y OTROS SINIESTROS		
	\$0.00	\$0.00
5250 PENSIONES Y JUBILACIONES	\$0.00	\$0.00
5251 PENSIONES	\$0.00	\$0.00
5252 JUBILACIONES	\$0.00	\$0.00
5259 OTRAS PENSIONES Y JUBILACIONES		
	\$0.00	\$0.00
5260 TRANSFERENCIAS A FIDEICOMISOS, MANDATOS Y CONTRATOS ANÁLOGOS	\$0.00	\$0.00
5261 TRANSFERENCIAS A FIDEICOMISOS, MANDATOS Y CONTRATOS ANÁLOGOS AL GOBIERNO	\$0.00	\$0.00
5262 TRANSFERENCIAS A FIDEICOMISOS, MANDATOS Y CONTRATOS ANÁLOGOS A ENTIDADES PARAESTATALES		
	\$0.00	\$0.00
5270 TRANSFERENCIAS A LA SEGURIDAD SOCIAL	\$0.00	\$0.00
5271 TRANSFERENCIAS POR OBLIGACIONES DE LEY		
	\$0.00	\$0.00
5280 DONATIVOS	\$0.00	\$0.00
5281 DONATIVOS A INSTITUCIONES SIN FINES DE LUCRO	\$0.00	\$0.00
5282 DONATIVOS A ENTIDADES FEDERATIVAS Y MUNICIPIOS	\$0.00	\$0.00
5283 DONATIVOS A FIDEICOMISOS, MANDATOS Y CONTRATOS ANÁLOGOS PRIVADOS	\$0.00	\$0.00
5284 DONATIVOS A FIDEICOMISOS, MANDATOS Y CONTRATOS ANÁLOGOS ESTATALES	\$0.00	\$0.00
5285 DONATIVOS INTERNACIONAL		
	\$0.00	\$0.00
5290 TRANSFERENCIAS AL EXTERIOR	\$0.00	\$0.00
5291 TRANSFERENCIAS AL EXTERIOR A GOBIERNOS EXTRANJEROS Y ORGANISMOS INTERNACIONALES	\$0.00	\$0.00
5292 TRANSFERENCIAS AL SECTOR PRIVADO EXTERNO		
	\$0.00	\$0.00
5300 PARTICIPACIONES Y APORTACIONES	\$0.00	\$0.00
5310 PARTICIPACIONES	\$0.00	\$0.00
5311 PARTICIPACIONES DE LA FEDERACIÓN A ENTIDADES FEDERATIVAS Y MUNICIPIOS	\$0.00	\$0.00
5312 PARTICIPACIONES DE LAS ENTIDADES FEDERATIVAS A LOS MUNICIPIOS		
	\$0.00	\$0.00
5320 APORTACIONES	\$0.00	\$0.00
5321 APORTACIONES DE LA FEDERACIÓN A ENTIDADES FEDERATIVAS Y MUNICIPIOS	\$0.00	\$0.00
5322 APORTACIONES DE LAS ENTIDADES FEDERATIVAS A LOS MUNICIPIOS		
	\$0.00	\$0.00
5330 CONVENIOS	\$0.00	\$0.00
5331 CONVENIOS DE REASIGNACIÓN	\$0.00	\$0.00
5332 CONVENIOS DE DESCENTRALIZACIÓN Y OTROS		
	\$0.00	\$0.00
5400 INTERESES, COMISIONES Y OTROS GASTOS DE LA DEUDA PÚBLICA	\$0.00	\$0.00
5410 INTERESES DE LA DEUDA PÚBLICA	\$0.00	\$0.00
5411 INTERESES DE LA DEUDA PÚBLICA INTERNA	\$0.00	\$0.00
5412 INTERESES DE LA DEUDA PÚBLICA EXTERNA		
	\$0.00	\$0.00
5420 COMISIONES DE LA DEUDA PÚBLICA	\$0.00	\$0.00
5421 COMISIONES DE LA DEUDA PÚBLICA INTERNA	\$0.00	\$0.00
5422 COMISIONES DE LA DEUDA PÚBLICA EXTERNA		
	\$0.00	\$0.00
5430 GASTOS DE LA DEUDA PÚBLICA	\$0.00	\$0.00
5431 GASTOS DE LA DEUDA PÚBLICA INTERNA	\$0.00	\$0.00
5432 GASTOS DE LA DEUDA PÚBLICA EXTERNA		
	\$0.00	\$0.00
5440 COSTO POR COBERTURAS	\$0.00	\$0.00
5441 COSTO POR COBERTURAS		
	\$0.00	\$0.00
5450 APOYOS FINANCIEROS	\$0.00	\$0.00
5451 APOYOS FINANCIEROS A INTERMEDIARIOS	\$0.00	\$0.00
5452 APOYOS FINANCIEROS A AHORRADORES Y DEUDORES DEL SISTEMA FINANCIERO NACIONAL		
	\$0.00	\$0.00
5500 OTROS GASTOS Y PÉRDIDAS EXTRAORDINARIAS	\$0.00	\$0.00
5510 ESTIMACIONES, DEPRECIACIONES, DETERIOROS, OBSOLESCENCIA Y AMORTIZACIONES	\$0.00	\$0.00
5511 ESTIMACIONES POR PÉRDIDA O DETERIORO DE ACTIVOS CIRCULANTES	\$0.00	\$0.00
5512 ESTIMACIONES POR PÉRDIDA O DETERIORO DE ACTIVO NO CIRCULANTE	\$0.00	\$0.00
5513 DEPRECIACIÓN DE BIENES INMUEBLES	\$0.00	\$0.00
5514 DEPRECIACIÓN DE INFRAESTRUCTURA	\$0.00	\$0.00

CUENTA PÚBLICA DIF SISTEMA PARA EL DESARROLLO INTEGRAL DE LA FAMILIA DEL MUNICIPIO DE CUAUT		
ESTADO DE ACTIVIDADES		
DEL 1 DE ENERO AL 31 DE DICIEMBRE DE 2019		
CUENTA	2019	2018
5515 DEPRECIACIÓN DE BIENES MUEBLES	\$0.00	\$0.00
5516 DETERIORO DE LOS ACTIVOS BIOLÓGICOS	\$0.00	\$0.00
5517 AMORTIZACIÓN DE ACTIVOS INTANGIBLES	\$0.00	\$0.00
5518 DISMINUCIÓN DE BIENES POR PÉRDIDA, OBSOLESCENCIA Y DETERIORO	\$0.00	\$0.00
5520 PROVISIONES	\$0.00	\$0.00
5521 PROVISIONES DE PASIVOS A CORTO PLAZO	\$0.00	\$0.00
5522 PROVISIONES DE PASIVOS A LARGO PLAZO	\$0.00	\$0.00
5530 DISMINUCIÓN DE INVENTARIOS	\$0.00	\$0.00
5531 DISMINUCIÓN DE INVENTARIOS DE MERCANCIAS PARA VENTA	\$0.00	\$0.00
5532 DISMINUCIÓN DE INVENTARIOS DE MERCANCIAS TERMINADAS	\$0.00	\$0.00
5533 DISMINUCIÓN DE INVENTARIOS DE MERCANCIAS EN PROCESO DE ELABORACIÓN	\$0.00	\$0.00
5534 DISMINUCIÓN DE INVENTARIOS DE MATERIAS PRIMAS, MATERIALES Y SUMINISTROS PARA PRODUCCIÓN	\$0.00	\$0.00
5535 DISMINUCIÓN DE ALMACÉN DE MATERIALES Y SUMINISTROS DE CONSUMO	\$0.00	\$0.00
5540 AUMENTO POR INSUFICIENCIA DE ESTIMACIONES POR PÉRDIDA O DETERIORO U OBSOLESCENCIA	\$0.00	\$0.00
5541 AUMENTO POR INSUFICIENCIA DE ESTIMACIONES POR PÉRDIDA O DETERIORO U OBSOLESCENCIA	\$0.00	\$0.00
5550 AUMENTO POR INSUFICIENCIA DE PROVISIONES	\$0.00	\$0.00
5551 AUMENTO POR INSUFICIENCIA DE PROVISIONES	\$0.00	\$0.00
5590 OTROS GASTOS	\$0.00	\$0.00
5591 GASTOS DE EJERCICIOS ANTERIORES	\$0.00	\$0.00
5592 PÉRDIDAS POR RESPONSABILIDADES	\$0.00	\$0.00
5593 BONIFICACIONES Y DESCUENTOS OTORGADOS	\$0.00	\$0.00
5594 DIFERENCIAS POR TIPO DE CAMBIO NEGATIVAS	\$0.00	\$0.00
5595 DIFERENCIAS DE COTIZACIONES NEGATIVAS EN VALORES NEGOCIABLES	\$0.00	\$0.00
5596 RESULTADO POR POSICIÓN MONETARIA	\$0.00	\$0.00
5597 PÉRDIDAS POR PARTICIPACIÓN PATRIMONIAL	\$0.00	\$0.00
5598 DIFERENCIAS POR REESTRUCTURACIÓN DE DEUDA PÚBLICA NEGATIVAS	\$0.00	\$0.00
5599 OTROS GASTOS VARIOS	\$0.00	\$0.00
5600 INVERSIÓN PÚBLICA	\$0.00	\$0.00
5610 INVERSIÓN PÚBLICA NO CAPITALIZABLE	\$0.00	\$0.00
5611 CONSTRUCCIÓN EN BIENES NO CAPITALIZABLES	\$0.00	\$0.00
TOTAL DE GASTOS Y OTRAS PERDIDAS	\$2,036,816.48	\$1,591,090.27
Cuentas de Cierre Contable	\$0.00	\$0.00
6100 RESUMEN DE INGRESOS Y GASTOS	\$-90,163.29	\$-28,515.67
6200 AHORRO DE LA GESTIÓN	\$0.00	\$0.00
6300 DESAHORRO DE LA GESTIÓN	\$0.00	\$0.00
RESULTADO DEL EJERCICIO (AHORRO/DESAHORRO)	\$-90,163.29	\$-28,515.67

MARISOL MORA CHAVEZ

PRESIDENTA

KARINA LUCILA GUTIERREZ REYES

DIRECTORA

Bajo protesta de decir verdad declaramos que los Estados Financieros y sus Notas son razonablemente correctos y responsabilidad del emisor.



SELLO

**CUENTA PÚBLICA DIF SISTEMA PARA EL DESARROLLO INTEGRAL DE LA FAMILIA DEL MUNICIPIO DE CUAUTLA DIF
ESTADO E INFORME ANALÍTICO DE LA DEUDA PÚBLICA Y OTROS PASIVOS
DEL 1 DE ENERO AL 31 DE DICIEMBRE DE 2019**

DENDINACIÓN DE LA DEUDA PÚBLICA Y OTROS PASIVOS	SALDO AL 31 DE DICIEMBRE DE 2018	DISPOSICIONES DEL PERIODO	AMORTIZACIONES DEL PERIODO	REVALUACIONES, RECLASIFICACIONES Y OTROS AJUSTES	SALDO DEL PERIODO	PAGO DE INTERESES DEL PERIODO	PAGO DE COMISIONES Y DEMÁS COSTOS ASOCIADOS DURANTE EL PERIODO
Deuda Pública	0.00	0.00	0.00	0.00	0.00	0.00	0.00
Corto Plazo	0.00	0.00	0.00	0.00	0.00	0.00	0.00
Instituciones de Crédito	0.00	0.00	0.00	0.00	0.00	0.00	0.00
Títulos y Valores	0.00	0.00	0.00	0.00	0.00	0.00	0.00
Arrendamiento Financiero	0.00	0.00	0.00	0.00	0.00	0.00	0.00
Largo Plazo	0.00	0.00	0.00	0.00	0.00	0.00	0.00
Instituciones de Crédito	0.00	0.00	0.00	0.00	0.00	0.00	0.00
Títulos y Valores	0.00	0.00	0.00	0.00	0.00	0.00	0.00
Arrendamiento Financiero	0.00	0.00	0.00	0.00	0.00	0.00	0.00
Otros Pasivos	\$6,142.25	0.00	0.00	0.00	\$8,801.19	0.00	0.00
Total de la Deuda Pública y Otros Pasivos	6,142.25	0.00	0.00	0.00	8,801.19	0.00	0.00

DENDINACIÓN DE LA DEUDA PÚBLICA Y OTROS PASIVOS	SALDO AL 31 DE DICIEMBRE DE 2018	DISPOSICIONES DEL PERIODO	AMORTIZACIONES DEL PERIODO	REVALUACIONES, RECLASIFICACIONES Y OTROS AJUSTES	SALDO DEL PERIODO	PAGO DE INTERESES DEL PERIODO	PAGO DE COMISIONES Y DEMÁS COSTOS ASOCIADOS DURANTE EL PERIODO
Deuda Contingente							
1.-					0.00		
2.-					0.00		
3.-					0.00		
4.-					0.00		
5.-					0.00		
SUMA	0.00	0.00	0.00	0.00	0.00	0.00	0.00
Valor de Instrumentos Bonos Cupón Cero							
1.-					0.00		
2.-					0.00		
3.-					0.00		
4.-					0.00		
5.-					0.00		
SUMA	0.00	0.00	0.00	0.00	0.00	0.00	0.00

DENDINACIÓN DE LA DEUDA PÚBLICA Y OTROS PASIVOS	MONTO CONTRATADO	PLAZO PACTADO	TASA DE INTERÉS	COMISIONES Y COSTOS RELACIONADOS	TASA EFECTIVA
Obligaciones a Corto Plazo					
1.-					
2.-					
3.-					
4.-					
5.-					
SUMA	0.00	0.00	0.00	0.00	0.00

MARISOL MORA CHAVEZ PRESIDENTA

KARINA LUCILA GUTIERREZ REYES DIRECTORA

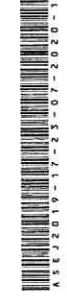

SELLO

BAJO PROTESTA DE DECIR VERDAD DECLARAMOS QUE EL ESTADO E INFORME ANALÍTICO DE LA DEUDA PÚBLICA Y OTROS PASIVOS ES RAZONABLEMENTE CORRECTO Y SOMOS RESPONSABLES DE SU EMISIÓN.

CONCEPTO		No. 1			
TIPO DE OBLIGACIÓN: 1.- Institución de Crédito					
NOMBRE DEL ACREEDOR: NO HAY DEUDA PÚBLICA					
MONTO DISPUESTO:		\$0.00	FECHA DE INICIO:	1 de enero de 2019	
			FECHA DE VENCIMIENTO:	1 de enero de 2019	
SALDO AL 1° DE ENERO DE 2019 A CORTO PLAZO:		\$0.00			
SALDO AL 1° DE ENERO DE 2019 A LARGO PLAZO:		\$0.00			
OBLIGACIONES A LARGO PLAZO					
CONCEPTO	DISPOSICIÓN	AMORTIZACIÓN	REVALUACIONES	INTERÉS	COMISIONES
Largo Plazo	0.00	0.00	0.00	0.00	0.00
OBLIGACIONES A CORTO PLAZO					
MES	DISPOSICIÓN	AMORTIZACIÓN	REVALUACIONES	INTERÉS	COMISIONES
ENERO					
FEBRERO					
MARZO					
ABRIL					
MAYO					
JUNIO					
JULIO					
AGOSTO					
SEPTIEMBRE					
OCTUBRE					
NOVIEMBRE					
DICIEMBRE	0.00	0.00	0.00	0.00	0.00
SUMA	0.00	0.00	0.00	0.00	0.00

CONCEPTO

TIPO DE OBLIGACIÓN:

NOMBRE DEL ACREEDOR:

FECHA DE INICIO:

FECHA DE VENCIMIENTO:

MONTO DISPUESTO:

SALDO AL 1° DE ENERO DE 2019 A CORTO PLAZO:

SALDO AL 1° DE ENERO DE 2019 A LARGO PLAZO:

OBLIGACIONES A LARGO PLAZO

CONCEPTO	DISPOSICIÓN	AMORTIZACIÓN	REVALUACIONES	INTERÉS	COMISIONES
Largo Plazo					
OBLIGACIONES A CORTO PLAZO					
MES	DISPOSICIÓN	AMORTIZACIÓN	REVALUACIONES	INTERÉS	COMISIONES
ENERO					
FEBRERO					
MARZO					
ABRIL					
MAYO					
JUNIO					
JULIO					
AGOSTO					
SEPTIEMBRE					
OCTUBRE					
NOVIEMBRE					
DICIEMBRE					
SUMA	0.00	0.00	0.00	0.00	0.00

CONCEPTO

TIPO DE OBLIGACIÓN:

NOMBRE DEL ACREEDOR:

FECHA DE INICIO:

FECHA DE VENCIMIENTO:

MONTO DISPUESTO:

SALDO AL 1° DE ENERO DE 2019 A CORTO PLAZO:

SALDO AL 1° DE ENERO DE 2019 A LARGO PLAZO:

OBLIGACIONES A LARGO PLAZO

CONCEPTO	DISPOSICIÓN	AMORTIZACIÓN	REVALUACIONES	INTERÉS	COMISIONES
Largo Plazo					
OBLIGACIONES A CORTO PLAZO					
MES	DISPOSICIÓN	AMORTIZACIÓN	REVALUACIONES	INTERÉS	COMISIONES
ENERO					
FEBRERO					
MARZO					
ABRIL					
MAYO					
JUNIO					
JULIO					
AGOSTO					
SEPTIEMBRE					
OCTUBRE					
NOVIEMBRE					
DICIEMBRE					
SUMA	0.00	0.00	0.00	0.00	0.00

**CUENTA PÚBLICA DIF SISTEMA PARA EL DESARROLLO INTEGRAL DE LA FAMILIA DEL MUNICIPIO DE CUAUTLA DIF
INFORME SOBRE PASIVOS CONTINGENTES
DEL 1 DE ENERO AL 31 DE DICIEMBRE DE 2019**

DESCRIPCIÓN	IMPORTE
-------------	---------

0.00

0.00

No se cuenta con pasivos contingentes

SUMA TOTAL

MARISOL MORA CHAVEZ

PRESIDENTA

SELLO

KARINA LUCILA GUTIERREZ REYES

DIRECTORA

Bajo protesta de decir verdad declaramos que los Estados Financieros y sus Notas son razonablemente correctos y responsabilidad del emisor.



A S E J 2 0 1 9 - 1 7 - 2 3 - 0 7 - 2 0 2 0 - 1

**CUENTA PÚBLICA DIF SISTEMA PARA EL DESARROLLO INTEGRAL DE LA FAMILIA DEL MUNICIPIO DE CUAUTLA DIF
ESTADO DE VARIACION EN LA HACIENDA PÚBLICA
DEL 1 DE ENERO AL 31 DE DICIEMBRE DE 2019**

Concepto	Hacienda Pública/Patrimonio Contribuido	Hacienda Pública/Patrimonio Generado de Ejercicios Anteriores	Hacienda Pública/Patrimonio Generado del Ejercicio	Exceso o Insuficiencia en la Actualización de la Hacienda/Pública Patrimonio	Total
Hacienda Pública / Patrimonio Contribuido Neto de 2018	0				0
* Aportaciones	0	0	0	0	0
* Donaciones de Capital	0	0	0	0	0
* Actualización de la Hacienda Pública/Patrimonio	0	0	0	0	0
Hacienda Pública / Patrimonio Generado Neto de 2018	0	0	-28,516	0	-28,516
* Resultados del Ejercicio (Ahorro/Desahorro)	0	0	-28,516	0	-28,516
* Resultados de Ejercicios Anteriores	0	0	0	0	0
* Revalúos	0	0	0	0	0
* Reservas	0	0	0	0	0
* Rectificaciones de Resultados de Ejercicios Anteriores	0	0	0	0	0
Exceso o Insuficiencia en la Actualización de la Hacienda Pública/Patrimonio Neto 2018				0	0
Resultado por Posición Monetaria	0	0	0	0	0
Resultado por Tenencia de Activos no Monetarios	0	0	0	0	0
Hacienda Pública / Patrimonio Neto Final de 2018	0	0	-28,516	0	-28,516
Cambios en la Hacienda Pública/Patrimonio Contribuido Neto de 2019	0				0
* Aportaciones	0	0	0	0	0
* Donaciones de Capital	0	0	0	0	0
* Actualización de la Hacienda Pública/Patrimonio	0	0	0	0	0
Variaciones de la Hacienda Pública / Patrimonio Generado Neto de 2019			129,902		129,902
Resultados del Ejercicio (Ahorro/Desahorro)	0	0	-90,163	0	-90,163
Resultados de Ejercicios Anteriores	0	0	220,065	0	220,065
Revalúos	0	0	0	0	0
Reservas	0	0	0	0	0
Rectificaciones de Resultados de Ejercicios Anteriores	0	0	0	0	0
Cambios en el exceso o insuficiencia en la Actualización de la Hacienda Pública / Patrimonio Neto de 2019				0	0
Resultados por Posición Monetaria	0	0	0	0	0
Resultados por Terceros de Activos no Monetarios	0	0	0	0	0
Hacienda Pública/Patrimonio Neto Final de 2019	0	0	101,386	0	101,386

MARISOL MORA CHÁVEZ
PRESIDENTA



ASF/2019-17-23-07-2020-1

KARINA LUCILA GUTIERREZ REYES
DIRECTORA

Bajo protesta de decir verdad declaramos que los Estados Financieros y sus Notas son razonablemente correctos y responsabilidad del emisor.

SELLO

**CUENTA PUBLICA DIF SISTEMA PARA EL DESARROLLO INTEGRAL DE LA FAMILIA DEL MUNICIPIO DE CUAUTLA DIF
ESTADO DE VARIACIÓN EN LA HACIENDA PÚBLICA
DEL 1 DE ENERO AL 31 DE DICIEMBRE DE 2019**

CUENTA PÚBLICA DIF SISTEMA PARA EL DESARROLLO INTEGRAL DE LA FAMILIA DEL MUNICIPIO DE CUAUTLA DIF
ESTADO DE FLUJO DE EFECTIVO
DEL 1 DE ENERO AL 31 DE DICIEMBRE DE 2019
(Pesos)

Concepto	2019	2018	Concepto	2019	2018
Flujos de Efectivo de las Actividades de Operación			Flujos de Efectivo de las Actividades de Inversión		
Origen			Origen		
Ingresos	1,946,654	1,562,573	Bienes Inmuebles, Infraestructura y Construcciones en Proceso	191,549	220,065
Cuotas y Aportaciones de Seguridad Social	0	0	Bienes Muebles	0	0
Contribuciones de mejoras	0	0	Otros Orígenes de Inversión	191,549	220,065
Derechos	0	0	Aplicación		
Productos	19,000	0	Bienes Inmuebles, Infraestructura y Construcciones en Proceso	3,995	3,995
Aprovechamientos	17,196	76,935	Bienes Muebles	0	0
Ingresos por Venta de Bienes y Prestación Servicios	866,456	0	Otras Aplicaciones de Inversión	3,995	3,995
Ingresos no Comprendidos en las Fracciones de la Ley de Ingresos Casuados en Ejercicios Fiscales Anteriores Pendientes de Liquidación o Pago (Derogada)	0	0	Flujos Netos de Efectivo por Actividades de Inversión		
Participaciones, Aportaciones, Convenios, Incentivos Derivados de la Colaboración Fiscal y Fondos Distintos de Aportaciones	0	433,036		187,554	216,070
Transferencias, Asignaciones, Subsidios y Subvenciones, y Jubilaciones	1,044,000	1,052,700	Flujo de Efectivo de las Actividades de Financiamiento		
Otros Orígenes de Operación	0	0	Origen		
Aplicación			Endeudamiento Neto	8,801	6,142
Servicios Personales	2,036,816	1,591,090	Interno	0	0
Materiales y Suministros	636,372	706,507	Externo	0	0
Servicios Generales	663,202	95,633	Otros orígenes de Financiamiento	8,801	6,142
Servicios Especiales	198,976	250,825	Aplicación		
Transferencias Internas y Asignaciones al Sector Público	476,251	537,921	Servicios de la Deuda	0	0
Transferencias al resto del Sector Público	0	0	Interno	0	0
Subsidios y Subvenciones	0	0	Externo	0	0
Ayudas Sociales	0	0	Otras Aplicaciones de Financiamiento	0	0
Pensiones y Jubilaciones	0	0	Flujos netos de Efectivo por Actividades de Financiamiento		
Transferencias a Fideicomisos, Mandatos y Contratos Analogos	0	0		8,801	6,142
Transferencias a la Seguridad Social	0	0	Incremento/Disminución Neta en el Efectivo y Equivalentes al Efectivo		
Donativos	0	0		106,192	193,697
Participaciones al Externo	0	0	Efectivo y Equivalentes al Efectivo al Inicio del Ejercicio		
Aportaciones	0	0		106,192	193,697
Convenios	0	0	Efectivo y Equivalentes al Efectivo al final del Ejercicio		
Otros Aplicaciones de Operación	0	0		0	0
Flujos Netos de Efectivo por Actividades de Operación				106,192	193,697
	-90,163	-28,515			

Bajo protesta de decir verdad declaramos que los Estados Financieros y sus Notas son razonablemente correctos y responsabilidad del emisor.

MARISOL MORA CHAVEZ
PRESIDENTA

KARINA LUCILA GUTIERREZ REYES
DIRECTORA



**CUENTA PÚBLICA DIF SISTEMA PARA EL DESARROLLO INTEGRAL DE LA
FAMILIA DEL MUNICIPIO DE CUAUTLA DIF
NOTAS A LOS ESTADOS FINANCIEROS
DE GESTIÓN ADMINISTRATIVA**

AL 31 DE DICIEMBRE DE 2019

El ingreso principal que tiene el DIF es el subsidio municipal de manera mensual. Durante el ejercicio fiscal el DIF Cuautla firmó convenios con el DIF Estatal para el desarrollo y función de diversos programas de apoyos asistenciales:

- Centro de convivencia y alimentación para adultos mayores y grupos prioritarios del municipio de Cuautla Jalisco.
- Becas escolares para las niñas y niños en riesgo de deserción escolar del municipio.
- Proyecto 38 "Apoyos asistenciales para adultos mayores y grupos prioritarios en situación de vulnerabilidad"
- Proyecto 136 "Apoyos asistenciales para el fortalecimiento de la economía familiar en localidades de alta y muy alta marginación"
- Proyecto 13 "Entrega de apoyos asistenciales en coordinación con la red de sistema DIF municipales"

También para llevar a cabo cursos de capacitación para auto empleo, el estado cubrió el pago de instructoras y materiales para el desarrollo de dichos programas.

El Sistema DIF recibió donativos en efectivo así como desarrolló diferentes actividades en las cuales obtuvieron ingresos que sirvieron de apoyo para completar el gasto generado en el mismo DIF

MARISOL MORA CHAVEZ

PRESIDENTA

KARINA LUCILA GUTIERREZ REYES

DIRECTORA



Bajo protesta de decir verdad declaramos que los Estados Financieros y sus Notas son razonablemente correctos y responsabilidad del emisor.

**CUENTA PÚBLICA DIF SISTEMA PARA EL DESARROLLO INTEGRAL DE LA
FAMILIA DEL MUNICIPIO DE CUAUTLA DIF
NOTAS A LOS ESTADOS FINANCIEROS
DE DESGLOSE**

AL 31 DE DICIEMBRE DE 2019

Activo

Las cuentas de activo reflejan un saldo de \$110,187.06

Pasivo

Las cuentas de pasivo reflejan un saldo de \$8,801.19

Patrimonio

El resultado del ejercicio es de \$-90,193.29

Ingresos

Los ingresos acumulados son de \$1'946,653.20

Egresos

Los egresos acumulados son de \$2'036,816.49

MARISOL MORA CHAVEZ

PRESIDENTA

KARINA LUCILA GUTIERREZ REYES

DIRECTORA



Bajo protesta de decir verdad declaramos que los Estados Financieros y sus
Notas son razonablemente correctos y responsabilidad del emisor.

**CUENTA PÚBLICA DIF SISTEMA PARA EL DESARROLLO INTEGRAL DE LA
FAMILIA DEL MUNICIPIO DE CUAUTLA DIF
NOTAS A LOS ESTADOS FINANCIEROS
DE MEMORIA
(CUENTAS DE ORDEN)**

AL 31 DE DICIEMBRE DE 2019

Las cuentas de orden se cierran al final del ejercicio. Generando como resultado el cierre de cuentas presupuestales para el ejercicio fiscal 2019.

MARISOL MORA CHAVEZ

PRESIDENTA

KARINA LUCILA GUTIERREZ REYES

DIRECTORA



Bajo protesta de decir verdad declaramos que los Estados Financieros y sus Notas son razonablemente correctos y responsabilidad del emisor.

**CUENTA PÚBLICA DIF SISTEMA PARA EL DESARROLLO INTEGRAL DE LA FAMILIA
DEL MUNICIPIO DE CUAUTLA DIF
CONCILIACIÓN ENTRE LOS INGRESOS PRESUPUESTARIOS Y CONTABLES
DEL 1 DE ENERO AL 31 DE DICIEMBRE DE 2019**

1. Ingresos Presupuestarios		\$ 1,946,653.20
2. Más Ingresos Contables no Presupuestarios		\$ -
2.1	Ingresos Financieros	\$ -
2.2	Incremento por Variación de Inventarios	\$ -
2.3	Disminución del Exceso de Estimaciones por Pérdida o Deterioro u Obsolencia	\$ -
2.4	Disminución del Exceso de Provisiones	\$ -
2.5	Otros Ingresos y Beneficios Varios	\$ -
2.6	Otros Ingresos Contables no Presupuestarios	\$ -
3. Menos Ingresos Presupuestario no Contables		\$ -
3.1	Aprovechamientos Patrimoniales	\$ -
3.2	Ingresos Derivados de Financiamientos	\$ -
3.3	Otros Ingresos Presupuestarios no Contables	\$ -
4. Ingresos Contables (4=1+2-3)		\$ 1,946,653.20

**MARISOL MORA CHAVEZ
PRESIDENTA**

**KARINA LUCILA GUTIERREZ REYES
DIRECTORA**

Bajo protesta de decir verdad declaramos que los Estados Financieros y sus Notas son razonablemente correctos y responsabilidad del emisor.



A S E J 2 0 1 9 - 1 7 - 2 3 - 0 7 - 2 0 2 0 - 1

**CUENTA PÚBLICA DIF SISTEMA PARA EL DESARROLLO INTEGRAL DE LA FAMILIA DE
CONCILIACIÓN ENTRE LOS EGRESOS PRESUPUESTARIOS
Y LOS GASTOS CONTABLES**

DEL 1 DE ENERO AL 31 DE DICIEMBRE DE 2019

1. Total de Egresos Presupuestarios		\$ 2,036,816.49
2. Menos Egresos Presupuestarios no Contables		\$ -
2.1Materias Primas y Materiales de Producción y Comercialización	\$ -	
2.2Materiales y Suministros	\$ -	
2.3Mobiliario y Equipo de Administración	\$ -	
2.4Mobiliario y Equipo Educativo y Recreativo	\$ -	
2.5Equipo e Instrumental Médico y de Laboratorio	\$ -	
2.6Vehículos y Equipo de Transporte	\$ -	
2.7Equipo de Defensa y Seguridad	\$ -	
2.8Maquinaria, Otros Equipos y Herramientas	\$ -	
2.9Activos Biológicos	\$ -	
2.10Bienes Inmuebles	\$ -	
2.11Activos Intangibles	\$ -	
2.12Obra Pública en Bienes de Dominio Público	\$ -	
2.13Obra Pública en Bienes Propios	\$ -	
2.14Acciones y Participaciones de Capital	\$ -	
2.15Compra de Títulos y Valores	\$ -	
2.16Concesión de Préstamos	\$ -	
2.17Inversiones en Fideicomisos, Mandatos y otros Análogos	\$ -	
2.18Provisiones para Contingencias y otras Erogaciones Especiales	\$ -	
2.19Armortización de la Deuda Pública	\$ -	
2.20Adeudos de Ejercicios Fiscales Anteriores (ADEFAS)	\$ -	
2.21Otros Egresos Presupuestales no Contables	\$ -	
3. Más Gastos Contables no Presupuestales		\$ -
Estimaciones, Depreciaciones, Deterioros, Obsolescencia y	\$ -	
3.1Amortizaciones	\$ -	
3.2Provisiones	\$ -	
3.3Disminución de Inventarios	\$ -	
3.4Aumento por Insuficiencia de Estimaciones por Pérdida o Deterioro u Obsolescencia	\$ -	
3.5Aumento por Insuficiencia de Provisiones	\$ -	
3.6Otros Gastos	\$ -	
3.7Otros Gastos Contables no Presupuestales	\$ -	
4. Total de Gasto Contable (4=1-2+3)		\$ 2,036,816.49

MARISOL MORA CHAVEZ
PRESIDENTA

KARINA LUCILA GUTIERREZ REYES
DIRECTORA

Bajo protesta de decir verdad declaramos que los Estados Financieros y sus Notas son razonablemente correctos y responsabilidad del emisor.

SELLO



A S E J 2 0 1 9 - 1 7 - 2 3 - 0 7 - 2 0 2 0 - 1

CUENTA PÚBLICA DIF SISTEMA PARA EL DESARROLLO INTEGRAL DE LA FAMILIA DEL MUNICIPIO DE CUAUTLA DIF

**ESTADO ANALÍTICO DEL ACTIVO
DEL 1 DE ENERO AL 31 DE DICIEMBRE DE 2019**

Concepto	Saldo Inicial	Cargos del Periodo	Abonos del Periodo	Saldo Final	Variación del Periodo
1000 ACTIVO	\$ 197,691	\$ 2,126,013	\$ 2,213,517	\$ 110,187	\$ 87,504
1100 ACTIVO CIRCULANTE	\$ 193,696	\$ 2,126,013	\$ 2,213,517	\$ 106,192	\$ 87,504
1110 EFECTIVO Y EQUIVALENTES	\$ 193,696	\$ 2,042,013	\$ 2,129,517	\$ 106,192	\$ 87,504
1111 EFECTIVO	\$ 291	\$ 55,000	\$ 55,000	\$ 291	\$ 0
1112 BANCOS/TESORERÍA	\$ 111,532	\$ 1,964,653	\$ 2,067,527	\$ 8,658	\$ 102,874
1113 BANCOS/DEPENDENCIAS Y OTROS	\$ -	\$ -	\$ -	\$ -	\$ -
1114 INVERSIONES TEMPORALES (HASTA 3 MESES)	\$ -	\$ -	\$ -	\$ -	\$ -
1115 FONDOS CON AFECTACIÓN ESPECÍFICA	\$ -	\$ -	\$ -	\$ -	\$ -
1116 DEPÓSITOS DE FONDOS DE TERCEROS EN GARANTÍA Y/O ADMINISTRACIÓN	\$ -	\$ -	\$ -	\$ -	\$ -
1119 OTROS EFECTIVOS Y EQUIVALENTES	\$ 81,873	\$ 22,359	\$ 6,990	\$ 97,243	-\$ 15,370
1120 DERECHOS A RECIBIR EFECTIVO O EQUIVALENTES	\$ -	\$ 84,000	\$ 84,000	\$ -	\$ -
1121 INVERSIONES FINANCIERAS DE CORTO PLAZO	\$ -	\$ -	\$ -	\$ -	\$ -
1122 CUENTAS POR COBRAR A CORTO PLAZO	\$ -	\$ -	\$ -	\$ -	\$ -
1123 DEUDORES DIVERSOS POR COBRAR A CORTO PLAZO	\$ -	\$ 84,000	\$ 84,000	\$ -	\$ -
1124 INGRESOS POR RECUPERAR A CORTO PLAZO	\$ -	\$ -	\$ -	\$ -	\$ -
1125 DEUDORES POR ANTICIPOS DE LA TESORERÍA A CORTO PLAZO	\$ -	\$ -	\$ -	\$ -	\$ -
1126 PRÉSTAMOS OTORGADOS A CORTO PLAZO	\$ -	\$ -	\$ -	\$ -	\$ -
OTROS DERECHOS A RECIBIR EFECTIVO O EQUIVALENTES A CORTO PLAZO	\$ -	\$ -	\$ -	\$ -	\$ -
1129 COR	\$ -	\$ -	\$ -	\$ -	\$ -
1130 DERECHOS A RECIBIR BIENES O SERVICIOS	\$ -	\$ -	\$ -	\$ -	\$ -
1131 ANTICIPO A PROVEEDORES POR ADQUISICIÓN DE BIENES Y PRESTACIONES DE SERVICIOS	\$ -	\$ -	\$ -	\$ -	\$ -
1132 ANTICIPO A PROVEEDORES POR ADQUISICIÓN DE BIENES INMUEBLES	\$ -	\$ -	\$ -	\$ -	\$ -
1133 ANTICIPO A PROVEEDORES POR ADQUISICIÓN DE BIENES MUEBLES	\$ -	\$ -	\$ -	\$ -	\$ -
INTAN	\$ -	\$ -	\$ -	\$ -	\$ -
1134 ANTICIPO A CONTRATISTAS POR OBRAS PÚBLICAS A CORTO PLAZO	\$ -	\$ -	\$ -	\$ -	\$ -
1139 OTROS DERECHOS A RECIBIR BIENES O SERVICIOS A CORTO PLAZO	\$ -	\$ -	\$ -	\$ -	\$ -

CUENTA PÚBLICA DIF SISTEMA PARA EL DESARROLLO INTEGRAL DE LA FAMILIA DEL MUNICIPIO DE CUAUTLA DIF

ESTADO ANALÍTICO DEL ACTIVO
DEL 1 DE ENERO AL 31 DE DICIEMBRE DE 2019

1140	INVENTARIOS	\$-	\$-	\$-	\$-	\$-
1141	INVENTARIO DE MERCANCIAS PARA VENTA	\$-	\$-	\$-	\$-	\$-
1142	INVENTARIO DE MERCANCIAS TERMINADAS	\$-	\$-	\$-	\$-	\$-
1143	INVENTARIO DE MERCANCIAS EN PROCESO DE ELABORACIÓN	\$-	\$-	\$-	\$-	\$-
1144	INVENTARIO DE MATERIAS PRIMAS, MATERIALES Y SUMINISTRO	\$-	\$-	\$-	\$-	\$-
1145	BIENES EN TRÁNSITO	\$-	\$-	\$-	\$-	\$-
1150	ALMACENES	\$-	\$-	\$-	\$-	\$-
1151	ALMACÉN DE MATERIALES Y SUMINISTROS DE CONSUMO	\$-	\$-	\$-	\$-	\$-
1160	ESTIMACION POR PÉRDIDA O DETERIORO DE ACTIVOS CIRCULANTES	\$-	\$-	\$-	\$-	\$-
1161	ESTIMACIONES PARA CUENTAS INCOBRABLES POR DERECHOS A	\$-	\$-	\$-	\$-	\$-
1162	ESTIMACION POR DETERIORO DE INVENTARIOS	\$-	\$-	\$-	\$-	\$-
1190	OTROS ACTIVOS CIRCULANTES	\$-	\$-	\$-	\$-	\$-
1191	VALORES EN GARANTÍA	\$-	\$-	\$-	\$-	\$-
1192	BIENES EN GARANTÍA (EXCLUYE DEPÓSITOS DE FONDOS)	\$-	\$-	\$-	\$-	\$-
1193	BIENES DERIVADOS DE EMBARGOS, DECOMISOS, ASEGURAMIE	\$-	\$-	\$-	\$-	\$-
1194	ADQUISICIÓN CON FONDOS DE TERCEROS	\$-	\$-	\$-	\$-	\$-
1200	ACTIVO NO CIRCULANTE	\$ 3,995	\$-	\$-	\$-	\$ 3,995
1210	INVERSIONES FINANCIERAS A LARGO PLAZO	\$-	\$-	\$-	\$-	\$-
1211	INVERSIONES A LARGO PLAZO	\$-	\$-	\$-	\$-	\$-
1212	TÍTULOS Y VALORES A LARGO PLAZO	\$-	\$-	\$-	\$-	\$-
1213	FIDEICOMISOS, MANDATOS Y CONTRATOS ANÁLOGOS	\$-	\$-	\$-	\$-	\$-
1214	PARTICIPACIONES Y APORTACIONES DE CAPITAL	\$-	\$-	\$-	\$-	\$-
1220	DERECHOS A RECIBIR EFECTIVO O EQUIVALENTES A LARGO PLAZO	\$-	\$-	\$-	\$-	\$-
1221	DOCUMENTOS POR COBRAR A LARGO PLAZO	\$-	\$-	\$-	\$-	\$-
1222	DEUDORES DIVERSOS A LARGO PLAZO	\$-	\$-	\$-	\$-	\$-
1223	INGRESOS POR RECUPERAR A LARGO PLAZO	\$-	\$-	\$-	\$-	\$-
1224	PRÉSTAMOS OTORGADOS A LARGO PLAZO	\$-	\$-	\$-	\$-	\$-

CUENTA PÚBLICA DIF SISTEMA PARA EL DESARROLLO INTEGRAL DE LA FAMILIA DEL MUNICIPIO DE CUAUTLA DIF

ESTADO ANALÍTICO DEL ACTIVO

DEL 1 DE ENERO AL 31 DE DICIEMBRE DE 2019

1229	OTROS DERECHOS A RECIBIR EFECTIVO O EQUIVALENTES A LAR	\$ -	\$ -	\$ -	\$ -
1230	BIENES INMUEBLES, INFRAESTRUCTURA Y CONSTRUCCIONES EN	\$ -	\$ -	\$ -	\$ -
1231	TERRENOS	\$ -	\$ -	\$ -	\$ -
1232	VIVIENDAS	\$ -	\$ -	\$ -	\$ -
1233	EDIFICIOS NO HABITACIONALES	\$ -	\$ -	\$ -	\$ -
1234	INFRAESTRUCTURA	\$ -	\$ -	\$ -	\$ -
1235	CONSTRUCCIONES EN PROCESO EN BIENES DE DOMINIO PÚBLI	\$ -	\$ -	\$ -	\$ -
1236	CONSTRUCCIONES EN PROCESO EN BIENES PROPIOS	\$ -	\$ -	\$ -	\$ -
1239	OTROS BIENES INMUEBLES	\$ -	\$ -	\$ -	\$ -
1240	BIENES MUEBLES	\$ 3,995	\$ -	\$ 3,995	\$ -
1241	MOBILIARIO Y EQUIPO DE ADMINISTRACIÓN	\$ 3,995	\$ -	\$ 3,995	\$ -
1242	MOBILIARIO Y EQUIPO EDUCACIONAL Y RECREATIVO	\$ -	\$ -	\$ -	\$ -
1243	EQUIPO E INSTRUMENTAL MÉDICO Y DE LABORATORIO	\$ -	\$ -	\$ -	\$ -
1244	VEHÍCULOS Y EQUIPO DE TRANSPORTE	\$ -	\$ -	\$ -	\$ -
1245	EQUIPO DE DEFENSA Y SEGURIDAD	\$ -	\$ -	\$ -	\$ -
1246	MAQUINARIA, OTROS EQUIPOS Y HERRAMIENTAS	\$ -	\$ -	\$ -	\$ -
1247	COLECCIONES, OBRAS DE ARTE Y OBJETOS VALIOSOS	\$ -	\$ -	\$ -	\$ -
1248	ACTIVOS BIOLÓGICOS	\$ -	\$ -	\$ -	\$ -
1250	ACTIVOS INTANGIBLES	\$ -	\$ -	\$ -	\$ -
1251	SOFTWARE	\$ -	\$ -	\$ -	\$ -
1252	PATENTES, MARCAS Y DERECHOS	\$ -	\$ -	\$ -	\$ -
1253	CONCESIONES Y FRANQUICIAS	\$ -	\$ -	\$ -	\$ -
1254	LICENCIAS	\$ -	\$ -	\$ -	\$ -
1259	OTROS ACTIVOS INTANGIBLES	\$ -	\$ -	\$ -	\$ -
1260	DEPRECIACIÓN, DETERIORO Y AMORTIZACIÓN ACUMULADA DE	\$ -	\$ -	\$ -	\$ -
1261	DEPRECIACIÓN ACUMULADA DE BIENES INMUEBLES	\$ -	\$ -	\$ -	\$ -
1262	DEPRECIACIÓN ACUMULADA DE INFRAESTRUCTURA	\$ -	\$ -	\$ -	\$ -
1263	DEPRECIACIÓN ACUMULADA DE BIENES MUEBLES	\$ -	\$ -	\$ -	\$ -

CUENTA PÚBLICA DIF SISTEMA PARA EL DESARROLLO INTEGRAL DE LA FAMILIA DEL MUNICIPIO DE CUAUTLA DIF

ESTADO ANALÍTICO DEL ACTIVO
DEL 1 DE ENERO AL 31 DE DICIEMBRE DE 2019

1264	DETERIORO ACUMULADO DE ACTIVOS BIOLÓGICOS	\$ -	\$ -	\$ -	\$ -	\$ -
1265	AMORTIZACIÓN ACUMULADA DE ACTIVOS INTANGIBLES	\$ -	\$ -	\$ -	\$ -	\$ -
1270	ACTIVOS DIFERIDOS	\$ -	\$ -	\$ -	\$ -	\$ -
1271	ESTUDIOS, FORMULACIÓN Y EVALUACIÓN DE PROYECTOS	\$ -	\$ -	\$ -	\$ -	\$ -
1272	DERECHOS SOBRE BIENES EN RÉGIMEN DE ARRENDAMIENTO F	\$ -	\$ -	\$ -	\$ -	\$ -
1273	GASTOS PAGADOS POR ADELANTADO A LARGO PLAZO	\$ -	\$ -	\$ -	\$ -	\$ -
1274	ANTICIPOS A LARGO PLAZO	\$ -	\$ -	\$ -	\$ -	\$ -
1275	BENEFICIOS AL RETIRO DE EMPLEADOS PAGADOS POR ADELAN	\$ -	\$ -	\$ -	\$ -	\$ -
1279	OTROS ACTIVOS DIFERIDOS	\$ -	\$ -	\$ -	\$ -	\$ -
1280	ESTIMACIÓN POR PÉRDIDA O DETERIORO DE ACTIVOS NO CIRC	\$ -	\$ -	\$ -	\$ -	\$ -
1281	ESTIMACIONES POR PÉRDIDA DE CUENTAS INCOBRABLES DE	\$ -	\$ -	\$ -	\$ -	\$ -
1281	DO	\$ -	\$ -	\$ -	\$ -	\$ -
1282	ESTIMACIONES POR PÉRDIDA DE CUENTAS INCOBRABLES DE	\$ -	\$ -	\$ -	\$ -	\$ -
1282	DE	\$ -	\$ -	\$ -	\$ -	\$ -
1283	ESTIMACIONES POR PÉRDIDA DE CUENTAS INCOBRABLES DE	\$ -	\$ -	\$ -	\$ -	\$ -
1283	ING	\$ -	\$ -	\$ -	\$ -	\$ -
1284	ESTIMACIONES POR PÉRDIDA DE CUENTAS INCOBRABLES DE PR	\$ -	\$ -	\$ -	\$ -	\$ -
1289	ESTIMACIONES POR PÉRDIDA DE OTRAS CUENTAS INCOBRABLE	\$ -	\$ -	\$ -	\$ -	\$ -
1290	OTROS ACTIVOS NO CIRCULANTES	\$ -	\$ -	\$ -	\$ -	\$ -
1291	BIENES EN CONCESIÓN	\$ -	\$ -	\$ -	\$ -	\$ -
1292	BIENES EN ARRENDAMIENTO FINANCIERO	\$ -	\$ -	\$ -	\$ -	\$ -
1293	BIENES EN COMODATO	\$ -	\$ -	\$ -	\$ -	\$ -

MARISOL MORA CHAVEZ
PRESIDENTA

KARINA LUCILA GUTIERREZ REYES
DIRECTORA

**CUENTA PÚBLICA DIF SISTEMA PARA EL DESARROLLO INTEGRAL DE LA FAMILIA DEL MUNICIPIO DE CUAUTLA DIF
ESTADO ANALÍTICO DEL ACTIVO
DEL 1 DE ENERO AL 31 DE DICIEMBRE DE 2019**

Bajo protesta de decir verdad declaramos que los Estados Financieros y sus Notas son razonablemente correctos y responsabilidad del emisor.

SELLO



A S E J 2 0 1 9 - 1 7 - 2 3 - 0 7 - 2 0 2 0 - 1

**ESTADO ANALÍTICO DE INGRESOS
DEL 1 DE ENERO AL 31 DE DICIEMBRE DE 2019**

Ingresos por Venta de Bienes y Prestación de Servicios de Fideicomiso	\$ -??	\$ -??	\$ -??	\$ -??	\$ -??	\$ -??
Ingresos por Venta de Bienes y Prestación de Servicios de los Pod	\$ -??	\$ -??	\$ -??	\$ -??	\$ -??	\$ -??
Otros Ingresos	\$ 17,197.50	\$ 17,197.50	\$ 17,197.50	\$ 17,197.50	\$ 17,197.50	\$ -??
VIII PARTICIPACIONES, APORTACIONES, CONVENIOS, INCENTIVOS	\$ 866,455.70	\$ 866,455.70	\$ 866,455.70	\$ 866,455.70	\$ 866,455.70	\$ -??
Participaciones	\$ -??	\$ -??	\$ -??	\$ -??	\$ -??	\$ -??
Aportaciones	\$ -??	\$ -??	\$ -??	\$ -??	\$ -??	\$ -??
Convenios	\$ -??	\$ -??	\$ -??	\$ -??	\$ -??	\$ -??
Incentivos Derivados de la Colaboración Fiscal	\$ -??	\$ -??	\$ -??	\$ -??	\$ -??	\$ -??
Fondos Distintos de Aportaciones	\$ -??	\$ -??	\$ -??	\$ -??	\$ -??	\$ -??
IX TRANSFERENCIAS, ASIGNACIONES, SUBSIDIOS Y SUBVEN	\$ 1,044,000.00	\$ 1,044,000.00	\$ 1,044,000.00	\$ 1,044,000.00	\$ 1,044,000.00	\$ -??
Transferencias y Asignaciones	\$ -??	\$ -??	\$ -??	\$ -??	\$ -??	\$ -??
Transferencias al Resto del Sector Público (Derogado)	\$ -??	\$ -??	\$ -??	\$ -??	\$ -??	\$ -??
Subsidios y Subvenciones	\$ -??	\$ -??	\$ -??	\$ -??	\$ -??	\$ -??
Ayudas Sociales (Derogado)	\$ -??	\$ -??	\$ -??	\$ -??	\$ -??	\$ -??
Pensiones y Jubilaciones	\$ -??	\$ -??	\$ -??	\$ -??	\$ -??	\$ -??
Transferencias a Fideicomisos, Mandatos y Análogos (Derogado)	\$ -??	\$ -??	\$ -??	\$ -??	\$ -??	\$ -??
Transferencias del Fondo Mexicano del Petróleo para la Estabilización	\$ -??	\$ -??	\$ -??	\$ -??	\$ -??	\$ -??
X INGRESOS DERIVADOS DE FINANCIAMIENTO	\$ -??	\$ -??	\$ -??	\$ -??	\$ -??	\$ -??
Edeudamiento Interno	\$ -??	\$ -??	\$ -??	\$ -??	\$ -??	\$ -??
Edeudamiento Externo	\$ -??	\$ -??	\$ -??	\$ -??	\$ -??	\$ -??
Financiamiento Interno	\$ -??	\$ -??	\$ -??	\$ -??	\$ -??	\$ -??
TOTAL	\$ 1,946,653.20	\$ 1,946,653.20	\$ 1,946,653.20	\$ 1,946,653.20	\$ 1,946,653.20	\$ -
Ingresos Excedentes	\$ -	\$ -	\$ -	\$ -	\$ -	\$ -

Bajo protesta de decir verdad declaramos que los Estados Financieros y sus Notas son razonablemente correctos y responsabilidad del emisor.

MARISOL MORA CHAVEZ
PRESIDENTA

KARINA LUCILA GUTIERREZ REYES
DIRECTORA

SELLO



**CUENTA PÚBLICA DIF SISTEMA PARA EL DESARROLLO INTEGRAL DE LA FAMILIA DEL MUNICIPIO DE CUAUTLA DIF
ESTADO ANALÍTICO DE INGRESOS POR FUENTE DE FINANCIAMIENTO
MUNICIPIO**

DEL 1 DE ENERO AL 31 DE DICIEMBRE DE 2019

Estado Analítico de Ingresos por Fuente de Financiamiento	Ingreso				Diferencia
	Estimado 1	Ampliaciones y Reducciones 2	Modificado 3= (1 + 2)	Devengado 4	
Ingresos del Municipio					6= (5 - 1)
Impuestos	\$ 1,946,653.20	\$ -	\$ 1,946,653.20	\$ 1,946,653.20	\$ -
Cuotas y Aportaciones de Seguridad Social	\$ -	\$ -	\$ -	\$ -	\$ -
Contribuciones de Mejoras	\$ -	\$ -	\$ -	\$ -	\$ -
Derechos	\$ -	\$ -	\$ -	\$ -	\$ -
Productos	\$ -	\$ -	\$ -	\$ -	\$ -
Aprovechamientos	\$ 19,000.00	\$ -	\$ 19,000.00	\$ 19,000.00	\$ -
Participaciones, Aportaciones, Convenios, Incentivos Derivados de la Colaboración Fiscal y Fondos Distintos de Aportaciones	\$ -	\$ -	\$ -	\$ -	\$ -
Transferencias, Asignaciones, Subsidios y Subvenciones, y Pensiones y Jubilaciones	\$ 1,927,653.20	\$ -	\$ 1,927,653.20	\$ 1,927,653.20	\$ -
Ingresos del Sector Paramunicipal, así como de las Empresas Productivas del Municipio					
Cuotas y Aportaciones de Seguridad Social	\$ -	\$ -	\$ -	\$ -	\$ -
Productos	\$ -	\$ -	\$ -	\$ -	\$ -
Ingresos por Ventas de Bienes, Prestación de Servicios y Otros Ingresos	\$ -	\$ -	\$ -	\$ -	\$ -
Transferencias, Asignaciones, Subsidios y Subvenciones, y Pensiones y Jubilaciones	\$ -	\$ -	\$ -	\$ -	\$ -
Ingresos derivados de financiamiento					
Ingresos Derivados de Financiamientos	\$ -	\$ -	\$ -	\$ -	\$ -
Total	\$ 1,946,653.20	\$ -	\$ 1,946,653.20	\$ 1,946,653.20	\$ -
			Ingresos excedentes		

MARISOL MORA CHAVEZ
PRESIDENTA

KARINA LUCILA GUTIERREZ REYES
DIRECTORA



Bajo protesta de decir verdad declaramos que los Estados Financieros y sus Notas son razonablemente correctos y responsabilidad del emisor.

CUENTA PÚBLICA DIF SISTEMA PARA EL DESARROLLO INTEGRAL DE LA FAMILIA DEL MUNICIPIO DE CUAUTLA DIF
ESTADO ANALÍTICO DEL EJERCICIO DEL PRESUPUESTO DE EGRESOS CLASIFICACIÓN POR OBJETO DEL GASTO
(CAPÍTULO Y CONCEPTO)
DEL 1 DE ENERO AL 31 DE DICIEMBRE DE 2019

CONCEPTO	EGRESOS					SUBEJERCICIO 6= (3-4)
	APROBADO	AMPLIACIONES / REDUCCIONES	MODIFICADO	DEVENGADO	PAGADO	
	1	2	3= (1+2)	4	5	
SERVICIOS PERSONALES	\$ 660,612.00	\$ -	\$ 660,612.00	\$ 696,371.78	\$ 696,371.78	-\$ 35,759.78
Remuneraciones al Personal de Carácter Permanente	\$ 506,424.00	\$ -	\$ 506,424.00	\$ 553,044.54	\$ 553,044.54	-\$ 46,620.54
Remuneraciones al Personal de Carácter Transitorio	\$ 30,800.00	\$ -	\$ 30,800.00	\$ 61,390.00	\$ 61,390.00	-\$ 30,590.00
Remuneraciones Adicionales Especiales	\$ 76,278.00	\$ -	\$ 76,278.00	\$ 81,937.24	\$ 81,937.24	-\$ 5,659.24
Seguridad Social	\$ -	\$ -	\$ -	\$ -	\$ -	\$ -
Otras Prestaciones Sociales y Económicas	\$ 47,110.00	\$ -	\$ 47,110.00	\$ -	\$ -	\$ 47,110.00
Previsiones	\$ -	\$ -	\$ -	\$ -	\$ -	\$ -
Pago de Estímulos a Servidores Públicos	\$ -	\$ -	\$ -	\$ -	\$ -	\$ -
MATERIALES Y SUMINISTROS	\$ 640,400.00	\$ -	\$ 640,400.00	\$ 663,206.02	\$ 663,206.02	-\$ 22,806.02
Materiales de Administración, Emisión de documentos y Artículos Oficiales	\$ 27,928.00	\$ -	\$ 27,928.00	\$ 30,266.16	\$ 30,266.16	-\$ 2,338.16
Alimentos y Utensilios	\$ 271,984.00	\$ -	\$ 271,984.00	\$ 292,452.61	\$ 292,452.61	-\$ 20,468.61
Materias Primas y Materiales de Producción y Comercialización	\$ -	\$ -	\$ -	\$ -	\$ -	\$ -
Materiales y Artículos de Construcción y de Reparación	\$ 171,200.00	\$ -	\$ 171,200.00	\$ 180,303.50	\$ 180,303.50	-\$ 9,103.50
Productos Químicos, Farmacéuticos y de Laboratorio	\$ 536.00	\$ -	\$ 536.00	\$ 535.57	\$ 535.57	\$ 0.43
Combustibles, Lubricantes y Aditivos	\$ 116,070.00	\$ -	\$ 116,070.00	\$ 106,966.77	\$ 106,966.77	\$ 9,103.23
Vestuario, Blancos, Prendas de Protección y Artículos Deportivos	\$ 41,780.00	\$ -	\$ 41,780.00	\$ 41,779.80	\$ 41,779.80	\$ 0.20
Materiales y Suministros de Seguridad	\$ 10,902.00	\$ -	\$ 10,902.00	\$ 10,901.61	\$ 10,901.61	\$ 0.39
Herramientas, Refacciones y Accesorios Menores	\$ -	\$ -	\$ -	\$ -	\$ -	\$ -
SERVICIOS GENERALES	\$ 181,958.00	\$ -	\$ 181,958.00	\$ 198,978.00	\$ 198,978.00	-\$ 17,020.00
Servicios Básicos	\$ 30,637.00	\$ -	\$ 30,637.00	\$ 30,146.15	\$ 30,146.15	\$ 490.85
Servicios de Arrendamiento	\$ 3,300.00	\$ -	\$ 3,300.00	\$ 3,300.00	\$ 3,300.00	\$ -
Servicios Profesionales, Científicos, Técnicos y Otros Servicios	\$ 6,554.00	\$ -	\$ 6,554.00	\$ 6,554.16	\$ 6,554.16	-\$ 0.16
Servicios Financieros, Bancarios y Comerciales	\$ 24,733.00	\$ -	\$ 24,733.00	\$ 24,733.02	\$ 24,733.02	-\$ 0.02
Servicios de Instalación, Reparación, Mantenimiento y Conservación	\$ 30,833.00	\$ -	\$ 30,833.00	\$ 42,328.15	\$ 42,328.15	-\$ 11,495.15
Servicios de Comunicación Social y Publicidad	\$ -	\$ -	\$ -	\$ -	\$ -	\$ -
Servicios de Traslado y Viáticos	\$ 70,300.00	\$ -	\$ 70,300.00	\$ 76,315.72	\$ 76,315.72	-\$ 6,015.72
Servicios Oficiales	\$ 11,540.00	\$ -	\$ 11,540.00	\$ 11,539.80	\$ 11,539.80	\$ 0.20
Otros Servicios Generales	\$ 4,061.00	\$ -	\$ 4,061.00	\$ 4,061.00	\$ 4,061.00	\$ -
TRANSFERENCIAS, ASIGNACIONES, SUBSIDIOS Y OTRAS AYUDAS	\$ 463,684.00	\$ -	\$ 463,684.00	\$ 478,260.69	\$ 478,260.69	-\$ 14,576.69
Transferencias Internas y Asignaciones al Sector Público	\$ -	\$ -	\$ -	\$ -	\$ -	\$ -
Transferencias al Resto del Sector Público	\$ -	\$ -	\$ -	\$ -	\$ -	\$ -
Subsidios y Subvenciones	\$ -	\$ -	\$ -	\$ 491.00	\$ 491.00	-\$ 491.00
Ayudas Sociales	\$ 463,684.00	\$ -	\$ 463,684.00	\$ 477,769.69	\$ 477,769.69	-\$ 14,085.69
Pensiones y Jubilaciones	\$ -	\$ -	\$ -	\$ -	\$ -	\$ -
Transferencias a Fideicomisos, Mandatos y Otros Análogos	\$ -	\$ -	\$ -	\$ -	\$ -	\$ -
Transferencias a la Seguridad Social	\$ -	\$ -	\$ -	\$ -	\$ -	\$ -
Donativos	\$ -	\$ -	\$ -	\$ -	\$ -	\$ -
Transferencias al Exterior	\$ -	\$ -	\$ -	\$ -	\$ -	\$ -
BIENES MUEBLES, INMUEBLES E INTANGIBLES	\$ -	\$ -	\$ -	\$ -	\$ -	\$ -
Mobiliario y Equipo de Administración	\$ -	\$ -	\$ -	\$ -	\$ -	\$ -
Mobiliario y Equipo Educativo y Recreativo	\$ -	\$ -	\$ -	\$ -	\$ -	\$ -
Equipo Instrumental Médico y de Laboratorio	\$ -	\$ -	\$ -	\$ -	\$ -	\$ -
Vehículos y Equipo de Transporte	\$ -	\$ -	\$ -	\$ -	\$ -	\$ -
Equipo de Defensa y Seguridad	\$ -	\$ -	\$ -	\$ -	\$ -	\$ -
Maquinaria, Otros Equipos y Herramientas	\$ -	\$ -	\$ -	\$ -	\$ -	\$ -
Activos Biológicos	\$ -	\$ -	\$ -	\$ -	\$ -	\$ -
Bienes Inmuebles	\$ -	\$ -	\$ -	\$ -	\$ -	\$ -
Activos Intangibles	\$ -	\$ -	\$ -	\$ -	\$ -	\$ -
INVERSIÓN PÚBLICA	\$ -	\$ -	\$ -	\$ -	\$ -	\$ -
Obra Pública en Bienes de Dominio Público	\$ -	\$ -	\$ -	\$ -	\$ -	\$ -
Obra Pública en Bienes de Dominio Propios	\$ -	\$ -	\$ -	\$ -	\$ -	\$ -
Proyectos Productivos y Acciones de Fomento	\$ -	\$ -	\$ -	\$ -	\$ -	\$ -
INVERSIONES FINANCIERAS Y OTRAS PROVISIONES	\$ -	\$ -	\$ -	\$ -	\$ -	\$ -
Inversiones para el Fomento de Actividades Productivas	\$ -	\$ -	\$ -	\$ -	\$ -	\$ -
Acciones y Participaciones de Capital	\$ -	\$ -	\$ -	\$ -	\$ -	\$ -
Compra de Títulos y Valores	\$ -	\$ -	\$ -	\$ -	\$ -	\$ -
Concesión de Préstamos	\$ -	\$ -	\$ -	\$ -	\$ -	\$ -
Inversiones en Fideicomisos, Mandatos y Otros Análogos	\$ -	\$ -	\$ -	\$ -	\$ -	\$ -
Otras Inversiones Financieras	\$ -	\$ -	\$ -	\$ -	\$ -	\$ -
Provisiones para Contingencias y Otras Erogaciones Especiales	\$ -	\$ -	\$ -	\$ -	\$ -	\$ -
PARTICIPACIONES Y APORTACIONES	\$ -	\$ -	\$ -	\$ -	\$ -	\$ -
Participaciones	\$ -	\$ -	\$ -	\$ -	\$ -	\$ -
Aportaciones	\$ -	\$ -	\$ -	\$ -	\$ -	\$ -

Convenios	\$ -	\$ -	\$ -	\$ -	\$ -	\$ -
DEUDA PÚBLICA	\$ -	\$ -	\$ -	\$ -	\$ -	\$ -
Amortización de la Deuda Pública	\$ -	\$ -	\$ -	\$ -	\$ -	\$ -
Intereses de la Deuda Pública	\$ -	\$ -	\$ -	\$ -	\$ -	\$ -
Comisiones de la Deuda Pública	\$ -	\$ -	\$ -	\$ -	\$ -	\$ -
Gastos de la Deuda Pública	\$ -	\$ -	\$ -	\$ -	\$ -	\$ -
Costo por Coberturas	\$ -	\$ -	\$ -	\$ -	\$ -	\$ -
Apoyos Financieros	\$ -	\$ -	\$ -	\$ -	\$ -	\$ -
Adeudos de Ejercicios Anteriores (ADEFAS)	\$ -	\$ -	\$ -	\$ -	\$ -	\$ -
TOTAL	\$ 1,946,654.00	\$ -	\$ 1,946,654.00	\$ 2,036,816.49	\$ 2,036,816.49	-\$ 90,162.49

MARISOL MORA CHAVEZ
PRESIDENTA

KARINA LUCILA GUTIERREZ REYES
DIRECTORA



Bajo protesta de decir verdad declaramos que los Estados Financieros y sus Notas son razonablemente correctos y responsabilidad del emisor.

**CUENTA PÚBLICA DIF SISTEMA PARA EL DESARROLLO INTEGRAL DE LA FAMILIA DEL MUNICIPIO DE CUAUTLA DIF
ESTADO DE CAMBIOS EN LA SITUACIÓN FINANCIERA
DEL 1 DE ENERO AL 31 DE DICIEMBRE DE 2019**

Concepto	Origen	Aplicación	Concepto	Origen	Aplicación
ACTIVO	0	110,187	PASIVO	8,801	0
Activo Circulante	0	106,192	Activo Circulante	8,801	0
1110 Efectivo y Equivalentes	0	8,548	2110 Cuentas por Pagar a Corto Plazo	0	0
1120 Derechos a Recibir Efectivo o Equivalentes	0	0	2120 Documentos por Pagar a Corto Plazo	0	0
1130 Derechos a Recibir Bienes o Servicios	0	0	2130 Porción a Corto Plazo de la Deuda Pública a Largo Plazo	0	0
1140 Inventarios	0	0	2140 Títulos y Valores a Corto Plazo	0	0
1150 Almacenes	0	0	2150 Pasivos Diferidos a Corto Plazo	0	0
1160 Estimación por Pérdida o Deterioro de Activos Circulantes	0	0	2160 Fondos y Bienes de Terceros en Garantía y/o Administración a Corto Plazo	0	0
1190 Otros Activos Circulantes	0	97,243	2170 Provisiones a Corto Plazo	0	0
	0	0	2190 Otros Pasivos a Corto Plazo	8,801	0
Activo No Circulante	0	3,995	Activo No Circulante	0	0
1210 Inversiones Financieras a Largo Plazo	0	0	2210 Cuentas por Pagar a Largo Plazo	0	0
1220 Derechos a Recibir Efectivo o Equivalentes a Largo Plazo	0	0	2220 Documentos por Pagar a Largo Plazo	0	0
1230 Bienes Inmuebles, Infraestructura y Construcciones en Proceso	0	3,995	2230 Deuda Pública a Largo Plazo	0	0
1240 Bienes Muebles	0	0	2240 Pasivos Diferidos a Largo Plazo	0	0
1250 Activos Intangibles	0	0	2250 Fondos y Bienes de Terceros en Garantía y/o Administración a Largo Plazo	0	0
1260 Depreciación, Deterioro y Amortización Acumulada de Bienes	0	0	2260 Provisiones a Largo Plazo	0	0
1270 Activos Diferidos	0	0			
1280 Estimación por Pérdida o Deterioro de Activos no Circulantes	0	0	HACIENDA PÚBLICA/ PATRIMONIO	191,549	90,163
1290 Otros Activos no Circulantes	0	0			
			3100 Hacienda Pública/Patrimonio Contribuido	0	0
			3110 Aportaciones	0	0
			3120 Donaciones de Capital	0	0
			3130 Actualización de la Hacienda Pública / Patrimonio	0	0
			3200 Hacienda Pública/Patrimonio Generado	191,549	90,163
			3210 Resultados del Ejercicio (Ahorro / Desahorro)	0	90,163
			3220 Resultados de Ejercicios Anteriores	191,549	0
			3230 Revalúos	0	0
			3240 Reservas	0	0
			3250 Rectificaciones de Resultados de Ejercicios Anteriores	0	0
			3300 Exceso o Insuficiencia en la Actualización de la Hacienda Pública/Patrimonio	0	0
			3310 Resultado por Posición Monetaria	0	0
			3320 Resultado por Tenencia de Activos no Monetarios	0	0

SELLO

MARISOL MORA CHAVEZ
PRESIDENTA

KARINA LUCILA GUTIERREZ REYES
DIRECTORA

Bajo protesta de decir verdad declaramos que los Estados Financieros y sus Notas son razonablemente correctos y responsabilidad del emisor



**CUENTA PÚBLICA DIF SISTEMA PARA EL DESARROLLO INTEGRAL DE LA FAMILIA DEL MUNICIPIO DE CUAUTLA DIF
ESTADO ANALÍTICO DEL EJERCICIO DEL PRESUPUESTO DE EGRESOS
CLASIFICACIÓN ECONÓMICA (POR TIPO DE GASTO)
DEL 1 DE ENERO AL 31 DE DICIEMBRE DE 2019**

Concepto	EGRESOS						Subejercicio
	Aprobado	Ampliaciones/ (Reducciones)	Modificado	Devengado	Pagado		
	1	2	3 = (1 + 2)	4	5	6 = (3 - 4)	
Gasto Corriente	\$ 1,946,654.00	\$ -	\$ 1,946,654.00	\$ 2,036,816.49	\$ 2,036,816.49	-	\$ 90,162.49
Gasto de Capital	\$ -	\$ -	\$ -	\$ -	\$ -	\$ -	\$ -
Amortización de la Deuda y Disminución de Pasivos	\$ -	\$ -	\$ -	\$ -	\$ -	\$ -	\$ -
Pensiones y Jubilaciones	\$ -	\$ -	\$ -	\$ -	\$ -	\$ -	\$ -
Participaciones	\$ -	\$ -	\$ -	\$ -	\$ -	\$ -	\$ -
Total del Gasto	\$ 1,946,654.00	\$ -	\$ 1,946,654.00	\$ 2,036,816.49	\$ 2,036,816.49	\$ -	\$ 90,162.49

MARISOL MORA CHAVEZ
PRESIDENTA

KARINA LUCILA GUTIERREZ REYES
DIRECTORA

Bajo protesta de decir verdad declaramos que los Estados Financieros y sus Notas son razonablemente correctos y responsabilidad del emisor.



**CUENTA PÚBLICA DIF SISTEMA PARA EL DESARROLLO INTEGRAL DE LA FAMILIA DEL MUNICIPIO DE CUAUTLA DIF
ESTADO ANALÍTICO DEL EJERCICIO DEL PRESUPUESTO DE EGRESOS CLASIFICACIÓN ADMINISTRATIVA**

DEL 1 DE ENERO AL 31 DE DICIEMBRE DE 2019

Concepto	EGRESOS					Subejercicio 6 = (3 - 4)
	Aprobado 1	Ampliaciones/ (Reducciones) 2	Modificado 3 = (1 + 2)	Devengado 4	Pagado 5	
Dependencia o Unidad Administrativa 1	\$ 1,946,654.00	\$ -	\$ 1,946,654.00	\$ 2,036,816.49	\$ 2,036,816.49	\$ 90,162.49
Dependencia o Unidad Administrativa 2	\$ -	\$ -	\$ -	\$ -	\$ -	\$ -
Dependencia o Unidad Administrativa 3	\$ -	\$ -	\$ -	\$ -	\$ -	\$ -
Dependencia o Unidad Administrativa 4	\$ -	\$ -	\$ -	\$ -	\$ -	\$ -
Dependencia o Unidad Administrativa 5	\$ -	\$ -	\$ -	\$ -	\$ -	\$ -
Dependencia o Unidad Administrativa 6	\$ -	\$ -	\$ -	\$ -	\$ -	\$ -
Dependencia o Unidad Administrativa 7	\$ -	\$ -	\$ -	\$ -	\$ -	\$ -
Dependencia o Unidad Administrativa 8	\$ -	\$ -	\$ -	\$ -	\$ -	\$ -
Dependencia o Unidad Administrativa 9	\$ -	\$ -	\$ -	\$ -	\$ -	\$ -
Dependencia o Unidad Administrativa 10	\$ -	\$ -	\$ -	\$ -	\$ -	\$ -
Dependencia o Unidad Administrativa 11	\$ -	\$ -	\$ -	\$ -	\$ -	\$ -
Dependencia o Unidad Administrativa 12	\$ -	\$ -	\$ -	\$ -	\$ -	\$ -
Dependencia o Unidad Administrativa 13	\$ -	\$ -	\$ -	\$ -	\$ -	\$ -
Dependencia o Unidad Administrativa 14	\$ -	\$ -	\$ -	\$ -	\$ -	\$ -
Dependencia o Unidad Administrativa 15	\$ -	\$ -	\$ -	\$ -	\$ -	\$ -
Dependencia o Unidad Administrativa 16	\$ -	\$ -	\$ -	\$ -	\$ -	\$ -
Dependencia o Unidad Administrativa 17	\$ -	\$ -	\$ -	\$ -	\$ -	\$ -
Dependencia o Unidad Administrativa 18	\$ -	\$ -	\$ -	\$ -	\$ -	\$ -
Dependencia o Unidad Administrativa 19	\$ -	\$ -	\$ -	\$ -	\$ -	\$ -
Dependencia o Unidad Administrativa 20	\$ -	\$ -	\$ -	\$ -	\$ -	\$ -
Dependencia o Unidad Administrativa 21	\$ -	\$ -	\$ -	\$ -	\$ -	\$ -
Dependencia o Unidad Administrativa 22	\$ -	\$ -	\$ -	\$ -	\$ -	\$ -
Dependencia o Unidad Administrativa 23	\$ -	\$ -	\$ -	\$ -	\$ -	\$ -
Dependencia o Unidad Administrativa 24	\$ -	\$ -	\$ -	\$ -	\$ -	\$ -
SUMA TOTAL	\$ 1,946,654.00	\$ -	\$ 1,946,654.00	\$ 2,036,816.49	\$ 2,036,816.49	-\$ 90,162.49

MARISOL MORA CHAVEZ
PRESIDENTA

KARINA LUCILA GUTIERREZ REYES
DIRECTORA

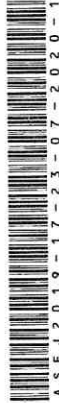

Bajo protesta de decir verdad declaramos que los Estados Financieros y sus Notas son razonablemente correctos y responsabilidad del emisor.

CUENTA PÚBLICA DIF SISTEMA PARA EL DESARROLLO INTEGRAL DE LA FAMILIA DEL MUNICIPIO DE CUAUTLA DIF
ESTADO ANALÍTICO DEL EJERCICIO DEL PRESUPUESTO DE EGRESOS
CLASIFICACIÓN FUNCIONAL (FINALIDAD Y FUNCIÓN)
DEL 1 DE ENERO AL 31 DE DICIEMBRE DE 2019

Concepto	Egresos					Subejercicio 6 = (3 - 4)
	Aprobado 1	Ampliaciones/ (Reducciones) 2	Modificado 3 = (1 + 2)	Devengado 4	Pagado 5	
Gobierno	\$ -	\$ -	\$ -	\$ -	\$ -	\$ -
Legislación	\$ -	\$ -	\$ -	\$ -	\$ -	\$ -
Justicia	\$ -	\$ -	\$ -	\$ -	\$ -	\$ -
Coordinación de la Política de Gobierno	\$ -	\$ -	\$ -	\$ -	\$ -	\$ -
Relaciones Exteriores	\$ -	\$ -	\$ -	\$ -	\$ -	\$ -
Asuntos Financieros y Hacendarios	\$ -	\$ -	\$ -	\$ -	\$ -	\$ -
Seguridad Nacional	\$ -	\$ -	\$ -	\$ -	\$ -	\$ -
Asuntos de Orden Público y de Seguridad Interior	\$ -	\$ -	\$ -	\$ -	\$ -	\$ -
Otros Servicios Generales	\$ -	\$ -	\$ -	\$ -	\$ -	\$ -
Desarrollo Social	\$ 1,946,654.00	\$ -	\$ 1,946,654.00	\$ 2,036,816.49	\$ 2,036,816.49	\$ 90,162.49
Protección Ambiental	\$ -	\$ -	\$ -	\$ -	\$ -	\$ -
Vivienda y Servicios a la Comunidad	\$ -	\$ -	\$ -	\$ -	\$ -	\$ -
Salud	\$ -	\$ -	\$ -	\$ -	\$ -	\$ -
Recreación, Cultura y Otras Manifestaciones Sociales	\$ -	\$ -	\$ -	\$ -	\$ -	\$ -
Educación	\$ -	\$ -	\$ -	\$ -	\$ -	\$ -
Protección Social	\$ 1,946,654.00	\$ -	\$ 1,946,654.00	\$ 2,036,816.49	\$ 2,036,816.49	\$ 90,162.49
Otros Asuntos Sociales	\$ -	\$ -	\$ -	\$ -	\$ -	\$ -
Desarrollo Económico	\$ -	\$ -	\$ -	\$ -	\$ -	\$ -
Asuntos Económicos, Comerciales y Laborales en General	\$ -	\$ -	\$ -	\$ -	\$ -	\$ -
Agropecuaria, Silvicultura, Pesca y Caza	\$ -	\$ -	\$ -	\$ -	\$ -	\$ -
Combustibles y Energía	\$ -	\$ -	\$ -	\$ -	\$ -	\$ -
Minería, Manufacturas y Construcción	\$ -	\$ -	\$ -	\$ -	\$ -	\$ -
Transporte	\$ -	\$ -	\$ -	\$ -	\$ -	\$ -
Comunicaciones	\$ -	\$ -	\$ -	\$ -	\$ -	\$ -
Turismo	\$ -	\$ -	\$ -	\$ -	\$ -	\$ -
Ciencia, Tecnología e Innovación	\$ -	\$ -	\$ -	\$ -	\$ -	\$ -
Otras Industrias y Otros Asuntos Económicos	\$ -	\$ -	\$ -	\$ -	\$ -	\$ -
Otras no Clasificadas en Funciones Anteriores	\$ -	\$ -	\$ -	\$ -	\$ -	\$ -
Transacciones de la Deuda Pública / Costo Financiero de la Deuda	\$ -	\$ -	\$ -	\$ -	\$ -	\$ -
Transferencias, Participaciones y Aportaciones entre Diferentes Niveles y Órdenes de Gobierno	\$ -	\$ -	\$ -	\$ -	\$ -	\$ -
Sanearamiento del Sistema Financiero	\$ -	\$ -	\$ -	\$ -	\$ -	\$ -
Adeudos de Ejercicios Fiscales Anteriores	\$ -	\$ -	\$ -	\$ -	\$ -	\$ -
Total del Gasto	1,946,654	0	1,946,654	2,036,816	2,036,816	-90,162

MARISOL MORA CHAVEZ
PRESIDENTA

KARINA LUCILA GUTIERREZ REYES
DIRECTORA



Bajo protesta de decir verdad declaramos que los Estados Financieros y sus Notas son razonablemente correctos y responsabilidad del emisor.

**CUENTA PÚBLICA DIF SISTEMA PARA EL DESARROLLO INTEGRAL DE LA FAMILIA DEL MUNICIPIO DE CUAUTLA DIF
ESTADO ANALÍTICO DEL EJERCICIO DEL PRESUPUESTO DE EGRESOS
CLASIFICACIÓN FUNCIONAL (FINALIDAD Y FUNCIÓN)**

DEL 1 DE ENERO AL 31 DE DICIEMBRE DE 2019

Concepto	Egresos					Subejercicio 6 = (3 - 4)
	Aprobado	Ampliaciones/ (Reducciones)	Modificado	Devengado	Pagado	
	1	2	3 = (1 + 2)	4	5	
I GASTO NO ETIQUETADO	\$ 1,176,215.00	\$ -	\$ 1,176,215.00	\$ 1,170,361.00	\$ 1,170,361.00	\$ 5,854.00
A Gobierno	\$ 1,176,215.00	\$ -	\$ 1,176,215.00	\$ 1,170,361.00	\$ 1,170,361.00	\$ 5,854.00
Legislación	\$ -	\$ -	\$ -	\$ -	\$ -	\$ -
Justicia	\$ -	\$ -	\$ -	\$ -	\$ -	\$ -
Coordinación de la Política de Gobierno	\$ -	\$ -	\$ -	\$ -	\$ -	\$ -
Relaciones Exteriores	\$ -	\$ -	\$ -	\$ -	\$ -	\$ -
Asuntos Financieros y Hacendarios	\$ -	\$ -	\$ -	\$ -	\$ -	\$ -
Seguridad Nacional	\$ -	\$ -	\$ -	\$ -	\$ -	\$ -
Asuntos de Orden Público y de Seguridad Interior	\$ -	\$ -	\$ -	\$ -	\$ -	\$ -
Otros Servicios Generales	\$ 1,176,215.00	\$ -	\$ 1,176,215.00	\$ 1,170,361.00	\$ 1,170,361.00	\$ 5,854.00
B Desarrollo Social	\$ -	\$ -	\$ -	\$ -	\$ -	\$ -
Protección Ambiental	\$ -	\$ -	\$ -	\$ -	\$ -	\$ -
Vivienda y Servicios a la Comunidad	\$ -	\$ -	\$ -	\$ -	\$ -	\$ -
Salud	\$ -	\$ -	\$ -	\$ -	\$ -	\$ -
Recreación, Cultura y Otras Manifestaciones Sociales	\$ -	\$ -	\$ -	\$ -	\$ -	\$ -
Educación	\$ -	\$ -	\$ -	\$ -	\$ -	\$ -
Protección Social	\$ -	\$ -	\$ -	\$ -	\$ -	\$ -
Otros Asuntos Sociales	\$ -	\$ -	\$ -	\$ -	\$ -	\$ -
C Desarrollo Económico	\$ -	\$ -	\$ -	\$ -	\$ -	\$ -
Asuntos Económicos, Comerciales y Laborales en General	\$ -	\$ -	\$ -	\$ -	\$ -	\$ -
Agropecuaria, Silvicultura, Pesca y Caza	\$ -	\$ -	\$ -	\$ -	\$ -	\$ -
Combustibles y Energía	\$ -	\$ -	\$ -	\$ -	\$ -	\$ -
Minería, Manufacturas y Construcción	\$ -	\$ -	\$ -	\$ -	\$ -	\$ -
Transporte	\$ -	\$ -	\$ -	\$ -	\$ -	\$ -
Comunicaciones	\$ -	\$ -	\$ -	\$ -	\$ -	\$ -
Turismo	\$ -	\$ -	\$ -	\$ -	\$ -	\$ -
Ciencia, Tecnología e Innovación	\$ -	\$ -	\$ -	\$ -	\$ -	\$ -
Otras Industrias y Otros Asuntos Económicos	\$ -	\$ -	\$ -	\$ -	\$ -	\$ -
D Otras no Clasificadas en Funciones Anteriores	\$ -	\$ -	\$ -	\$ -	\$ -	\$ -
Transacciones de la Deuda Pública / Costo Financiero de la Deuda	\$ -	\$ -	\$ -	\$ -	\$ -	\$ -
Transferencias, Participaciones y Aportaciones entre Diferentes Niveles y Ordenes de Gobierno	\$ -	\$ -	\$ -	\$ -	\$ -	\$ -
Saneamiento del Sistema Financiero	\$ -	\$ -	\$ -	\$ -	\$ -	\$ -
Adeudos de Ejercicios Fiscales Anteriores	\$ -	\$ -	\$ -	\$ -	\$ -	\$ -
II GASTO ETIQUETADO	\$ 770,439.00	\$ -	\$ 770,439.00	\$ 866,456.00	\$ 866,456.00	-\$ 96,017.00
A Gobierno	\$ 770,439.00	\$ -	\$ 770,439.00	\$ 866,456.00	\$ 866,456.00	-\$ 96,017.00
Legislación	\$ -	\$ -	\$ -	\$ -	\$ -	\$ -
Justicia	\$ -	\$ -	\$ -	\$ -	\$ -	\$ -
Coordinación de la Política de Gobierno	\$ -	\$ -	\$ -	\$ -	\$ -	\$ -
Relaciones Exteriores	\$ -	\$ -	\$ -	\$ -	\$ -	\$ -
Asuntos Financieros y Hacendarios	\$ -	\$ -	\$ -	\$ -	\$ -	\$ -
Seguridad Nacional	\$ -	\$ -	\$ -	\$ -	\$ -	\$ -
Asuntos de Orden Público y de Seguridad Interior	\$ -	\$ -	\$ -	\$ -	\$ -	\$ -
Otros Servicios Generales	\$ 770,439.00	\$ -	\$ 770,439.00	\$ 866,456.00	\$ 866,456.00	-\$ 96,017.00
B Desarrollo Social	\$ -	\$ -	\$ -	\$ -	\$ -	\$ -
Protección Ambiental	\$ -	\$ -	\$ -	\$ -	\$ -	\$ -
Vivienda y Servicios a la Comunidad	\$ -	\$ -	\$ -	\$ -	\$ -	\$ -

Salud	\$ -	\$ -	\$ -	\$ -	\$ -	\$ -
Recreación, Cultura y Otras Manifestaciones Sociales	\$ -	\$ -	\$ -	\$ -	\$ -	\$ -
Educación	\$ -	\$ -	\$ -	\$ -	\$ -	\$ -
Protección Social	\$ -	\$ -	\$ -	\$ -	\$ -	\$ -
Otros Asuntos Sociales	\$ -	\$ -	\$ -	\$ -	\$ -	\$ -
C Desarrollo Económico	\$ -	\$ -	\$ -	\$ -	\$ -	\$ -
Asuntos Económicos, Comerciales y Laborales en General	\$ -	\$ -	\$ -	\$ -	\$ -	\$ -
Agropecuaria, Silvicultura, Pesca y Caza	\$ -	\$ -	\$ -	\$ -	\$ -	\$ -
Combustibles y Energía	\$ -	\$ -	\$ -	\$ -	\$ -	\$ -
Minería, Manufacturas y Construcción	\$ -	\$ -	\$ -	\$ -	\$ -	\$ -
Transporte	\$ -	\$ -	\$ -	\$ -	\$ -	\$ -
Comunicaciones	\$ -	\$ -	\$ -	\$ -	\$ -	\$ -
Turismo	\$ -	\$ -	\$ -	\$ -	\$ -	\$ -
Ciencia, Tecnología e Innovación	\$ -	\$ -	\$ -	\$ -	\$ -	\$ -
Otras Industrias y Otros Asuntos Económicos	\$ -	\$ -	\$ -	\$ -	\$ -	\$ -
D Otras no Clasificadas en Funciones Anteriores	\$ -	\$ -	\$ -	\$ -	\$ -	\$ -
Transacciones de la Deuda Pública / Costo Financiero de la Deuda	\$ -	\$ -	\$ -	\$ -	\$ -	\$ -
Transferencias, Participaciones y Aportaciones entre Diferentes Niveles y Ordenes de Gobierno	\$ -	\$ -	\$ -	\$ -	\$ -	\$ -
Saneamiento del Sistema Financiero	\$ -	\$ -	\$ -	\$ -	\$ -	\$ -
Adeudos de Ejercicios Fiscales Anteriores	\$ -	\$ -	\$ -	\$ -	\$ -	\$ -
TOTAL DEL GASTO	1,946,654	0	1,946,654	2,036,817	2,036,817	-90,163

MARISOL MORA CHAVEZ
PRESIDENTA

KARINA LUCILA GUTIERREZ REYES
DIRECTORA

Bajo protesta de decir verdad declaramos que los Estados Financieros y sus Notas son razonablemente correctos y responsabilidad del emisor.



A S E J 2 0 1 9 - 1 7 - 2 3 - 0 7 - 2 0 2 0 - 1

**CUENTA PÚBLICA DIF SISTEMA PARA EL DESARROLLO INTEGRAL DE LA FAMILIA DEL MUNICIPIO DE CUAUTLA DIF
ESTADO ANALÍTICO DEL EJERCICIO DEL PRESUPUESTO DE EGRESOS
CLASIFICACIÓN SERVICIOS PERSONALES**

DEL 1 DE ENERO AL 31 DE DICIEMBRE DE 2019

Concepto	Egresos						Subejercicio
	Aprobado	Ampliaciones/ (Reducciones)	Modificado	Devengado	Pagado	6 = (3 - 4)	
	1	2	3 = (1 + 2)	4	5		
I GASTO NO ETIQUETADO	0	0	0	0	0		
A Personal Administrativo y de Servicio Público	\$ 660,612.00	\$ -	\$ 660,612.00	\$ 696,371.78	\$ 696,371.78		-\$ 35,759.78
B Magisterio	\$ -	\$ -	\$ -	\$ -	\$ -		\$ -
C Servicios de Salud	\$ -	\$ -	\$ -	\$ -	\$ -		\$ -
Personal Administrativo	\$ -	\$ -	\$ -	\$ -	\$ -		\$ -
Personal Médico, Paramédico y Afín	\$ -	\$ -	\$ -	\$ -	\$ -		\$ -
D Seguridad Pública	\$ -	\$ -	\$ -	\$ -	\$ -		\$ -
E Gastos Asociados a la Implementación de Nuevas Leyes Federales o Reformas a las Mismas	\$ -	\$ -	\$ -	\$ -	\$ -		\$ -
Nombre del Programa o Ley	\$ -	\$ -	\$ -	\$ -	\$ -		\$ -
Nombre del Programa o Ley	\$ -	\$ -	\$ -	\$ -	\$ -		\$ -
F Ciencias Laborales Definitivas	\$ -	\$ -	\$ -	\$ -	\$ -		\$ -
Total Gasto No Etiquetado	\$ 660,612.00	\$ -	\$ 660,612.00	\$ 696,371.78	\$ 696,371.78		-\$ 35,759.78
II GASTO ETIQUETADO	0	0	0	0	0		
A Personal Administrativo y de Servicio Público	\$ -	\$ -	\$ -	\$ -	\$ -		\$ -
B Magisterio	\$ -	\$ -	\$ -	\$ -	\$ -		\$ -
C Servicios de Salud	\$ -	\$ -	\$ -	\$ -	\$ -		\$ -
Personal Administrativo	\$ -	\$ -	\$ -	\$ -	\$ -		\$ -
Personal Médico, Paramédico y Afín	\$ -	\$ -	\$ -	\$ -	\$ -		\$ -
D Seguridad Pública	\$ -	\$ -	\$ -	\$ -	\$ -		\$ -
E Gastos Asociados a la Implementación de Nuevas Leyes Federales o Reformas a las Mismas	\$ -	\$ -	\$ -	\$ -	\$ -		\$ -
Nombre del Programa o Ley	\$ -	\$ -	\$ -	\$ -	\$ -		\$ -
Nombre del Programa o Ley	\$ -	\$ -	\$ -	\$ -	\$ -		\$ -
F Ciencias Laborales Definitivas	\$ -	\$ -	\$ -	\$ -	\$ -		\$ -
Total Gasto Etiquetado	\$ -	\$ -	\$ -	\$ -	\$ -		\$ -
TOTAL DEL GASTO	\$ 660,612.00	\$ -	\$ 660,612.00	\$ 696,371.78	\$ 696,371.78		-\$ 35,759.78

**MARISOL MORA CHAVEZ
PRESIDENTA**

**KARINA LUCILA GUTIERREZ REYES
DIRECTORA**

Debajo protesta de decir verdad declaramos que los Estados Financieros y sus Notas son razonablemente correctos y responsabilidad del emisor.



A S E J 2 0 1 9 - 1 7 - 2 3 - 0 7 - 2 0 2 0 - 1

CUENTA PÚBLICA DIF SISTEMA PARA EL DESARROLLO INTEGRAL DE LA FAMILIA DEL MUNICIPIO DE CUAUTLA DIF

**INFORMATIVA DE PROVEEDORES
DEL 1 AL 31 DE DICIEMBRE DE 2019**

Nombre o Razón Social	RFC	ORIGEN	CONCEPTO	DOMICILIO	IMPORTE	FECHA DE FACTURA	NO. DE FACTURA
ABRAHAM GARCIA CASILLAS		Recaudación propia (Ley de Ingresos)	ABARROTOS COMEDOR		600	01/04/2019	CEE493
ALEJANDRA SANCHEZ MUÑIZ		Recaudación propia (Ley de Ingresos)	CARNE PARA COMEDOR		3335	23/11/2018	3FDD5F
ALEJANDRA SANCHEZ MUÑIZ		Recaudación propia (Ley de Ingresos)	CARNE PARA COMEDOR		4362	23/11/2018	23A86E
ALEJANDRA SANCHEZ MUÑIZ		Recaudación propia (Ley de Ingresos)	CARNE PARA COMEDOR		4848.89	31/01/2019	C2BFB
ALEJANDRA SANCHEZ MUÑIZ		Recaudación propia (Ley de Ingresos)	CARNE PARA COMEDOR		5757.92	28/02/2019	8A108
ALEJANDRA SANCHEZ MUÑIZ		Recaudación propia (Ley de Ingresos)	CARNE PARA COMEDOR		4511	31/03/2019	05EB6
ALEJANDRA SANCHEZ MUÑIZ		Recaudación propia (Ley de Ingresos)	CARNE PARA COMEDOR		2788	30/04/2019	0F0878
ALEJANDRA SANCHEZ MUÑIZ		Recaudación propia (Ley de Ingresos)	CARNE PARA COMEDOR		4455.04	31/05/2019	EAA10A
ALEJANDRA SANCHEZ MUÑIZ		Recaudación propia (Ley de Ingresos)	CARNE PARA COMEDOR		5120.01	30/07/2019	BFFF54
ALEJANDRA SANCHEZ MUÑIZ		Recaudación propia (Ley de Ingresos)	CARNE PARA COMEDOR		4816.01	30/07/2019	5EC51C
ALEJANDRA SANCHEZ MUÑIZ		Recaudación propia (Ley de Ingresos)	CARNE PARA COMEDOR		2838	31/08/2019	453A8

CUENTA PÚBLICA DIF SISTEMA PARA EL DESARROLLO INTEGRAL DE LA FAMILIA DEL MUNICIPIO DE CUAUTLA DIF

**INFORMATIVA DE PROVEEDORES
DEL 1 AL 31 DE DICIEMBRE DE 2019**

ANA ISABEL LIMON MONTES	Recaudación propia (Ley de Ingresos)	CONSUMO DE ALIMENTOS (VIATICOS)	780	06/02/2019A9152	
ANA ISABEL LIMON MONTES	Recaudación propia (Ley de Ingresos)	CONSUMO DE ALIMENTOS (VIATICOS)	365.99	31/10/2019A11758	
ANITA PELAYO RODRIGUEZ	Recaudación propia (Ley de Ingresos)	CALZADO BECAS PREVER	645	20/02/2019FD04E3	
ANITA PELAYO RODRIGUEZ	Recursos de otros fondos y Convenios	CALZADO BECAS PREVER	638	02/09/20193C4156	
ANITA PELAYO RODRIGUEZ	Recursos de otros fondos y Convenios	CALZADO BECAS PREVER	620	02/09/2019FFDE7B7	
ANITA PELAYO RODRIGUEZ	Recursos de otros fondos y Convenios	CALZADO BECAS PREVER	600	02/09/201922FB81C0	
ANITA PELAYO RODRIGUEZ	Recursos de otros fondos y Convenios	CALZADO BECAS PREVER	643	02/09/2019B96619	
ANITA PELAYO RODRIGUEZ	Recursos de otros fondos y Convenios	CALZADO BECAS PREVER	708	02/09/201906DEDD	
ANITA PELAYO RODRIGUEZ	Recursos de otros fondos y Convenios	CALZADO BECAS PREVER	580	02/09/2019A029FE	
ANITA PELAYO RODRIGUEZ	Recursos de otros fondos y Convenios	CALZADO BECAS PREVER	1340	02/09/2019	452354
ANITA PELAYO RODRIGUEZ	Recursos de otros fondos y Convenios	CALZADO BECAS PREVER	1180	02/09/2019D2EB50	

**CUENTA PÚBLICA DIF SISTEMA PARA EL DESARROLLO INTEGRAL DE LA FAMILIA DEL MUNICIPIO DE CUAUTLA DIF
INFORMATIVA DE PROVEEDORES
DEL 1 AL 31 DE DICIEMBRE DE 2019**

ANITA PELAYO RODRIGUEZ	Recursos de otros fondos y Convenios	CALZADO BECAS PREVER	635	02/09/2019A26AFC
ANITA PELAYO RODRIGUEZ	Recursos de otros fondos y Convenios	CALZADO BECAS PREVER	830	02/09/2019E36F9
ANITA PELAYO RODRIGUEZ	Recursos de otros fondos y Convenios	CALZADO BECAS PREVER	610	02/09/201909DD3B
ANITA PELAYO RODRIGUEZ	Recursos de otros fondos y Convenios	CALZADO BECAS PREVER	580	02/09/20190085CA7
ANITA PELAYO RODRIGUEZ	Recursos de otros fondos y Convenios	CALZADO BECAS PREVER	778	02/09/2019C6AC18
ANITA PELAYO RODRIGUEZ	Recursos de otros fondos y Convenios	CALZADO BECAS PREVER	605	02/09/2019EBB2F33
ANITA PELAYO RODRIGUEZ	Recursos de otros fondos y Convenios	CALZADO BECAS PREVER	1570	02/09/2019F66097A
ANITA PELAYO RODRIGUEZ	Recursos de otros fondos y Convenios	CALZADO BECAS PREVER	520	02/09/2019D4E8B4
ANITA PELAYO RODRIGUEZ	Recursos de otros fondos y Convenios	CALZADO BECAS PREVER	640	02/09/2019D75B5F9
ANITA PELAYO RODRIGUEZ	Recursos de otros fondos y Convenios	CALZADO BECAS PREVER	920	02/09/2019C3AA6C
ANITA PELAYO RODRIGUEZ	Recursos de otros fondos y Convenios	CALZADO BECAS PREVER	580	02/09/201944D9F8

CUENTA PÚBLICA DIF SISTEMA PARA EL DESARROLLO INTEGRAL DE LA FAMILIA DEL MUNICIPIO DE CUAUTLA DIF

**INFORMATIVA DE PROVEEDORES
DEL 1 AL 31 DE DICIEMBRE DE 2019**

ANITA PELAYO RODRIGUEZ	Recursos de otros fondos y Convenios	CALZADO BECAS PREVER		920	02/09/2019	1A39E7
ANITA PELAYO RODRIGUEZ	Recursos de otros fondos y Convenios	CALZADO BECAS PREVER		620	02/09/2019	CD5D94
ANITA PELAYO RODRIGUEZ	Recursos de otros fondos y Convenios	CALZADO BECAS PREVER		585	02/09/2019	6B1F22
ANITA PELAYO RODRIGUEZ	Recursos de otros fondos y Convenios	CALZADO BECAS PREVER		605	02/09/2019	5404972
ANITA PELAYO RODRIGUEZ	Recursos de otros fondos y Convenios	CALZADO BECAS PREVER		1228	02/09/2019	6AB6F6
ANITA PELAYO RODRIGUEZ	Recursos de otros fondos y Convenios	CALZADO BECAS PREVER		910	03/09/2019	FDA12A
ANITA PELAYO RODRIGUEZ	Recursos de otros fondos y Convenios	CALZADO BECAS PREVER		550	03/09/2019	CEAC140
ANITA PELAYO RODRIGUEZ	Recursos de otros fondos y Convenios	CALZADO BECAS PREVER		790	03/09/2019	ECD9813
ANITA PELAYO RODRIGUEZ	Recursos de otros fondos y Convenios	CALZADO BECAS PREVER		570	03/09/2019	57500D
ANITA PELAYO RODRIGUEZ	Recursos de otros fondos y Convenios	CALZADO BECAS PREVER		1280	03/09/2019	1D04F63
ANITA PELAYO RODRIGUEZ	Recursos de otros fondos y Convenios	CALZADO BECAS PREVER		658	03/09/2019	9D1CB198

CUENTA PÚBLICA DIF SISTEMA PARA EL DESARROLLO INTEGRAL DE LA FAMILIA DEL MUNICIPIO DE CUAUTLA DIF

**INFORMATIVA DE PROVEEDORES
DEL 1 AL 31 DE DICIEMBRE DE 2019**

ANITA PELAYO RODRIGUEZ	Recursos de otros fondos y Convenios	CALZADO BECAS PREVER	608	03/09/2019	813995
ANITA PELAYO RODRIGUEZ	Recursos de otros fondos y Convenios	CALZADO BECAS PREVER	910	03/09/2019	D895CD
ANITA PELAYO RODRIGUEZ	Recursos de otros fondos y Convenios	CALZADO BECAS PREVER	1340	03/09/2019	5C11037
ANITA PELAYO RODRIGUEZ	Recursos de otros fondos y Convenios	CALZADO BECAS PREVER	970	03/09/2019	F075E1
ANITA PELAYO RODRIGUEZ	Recursos de otros fondos y Convenios	CALZADO BECAS PREVER	420	27/09/2019	0A3229E
ANITA PELAYO RODRIGUEZ	Recursos de otros fondos y Convenios	CALZADO BECAS PREVER	350	27/09/2019	3255D2
ANITA PELAYO RODRIGUEZ	Recursos de otros fondos y Convenios	CALZADO BECAS PREVER	290	27/09/2019	6C3DA4
ANITA PELAYO RODRIGUEZ	Recursos de otros fondos y Convenios	CALZADO BECAS PREVER	310	27/09/2019	3CC1E1B
ANITA PELAYO RODRIGUEZ	Recursos de otros fondos y Convenios	CALZADO BECAS PREVER	480	27/09/2019	72AE540
ANITA PELAYO RODRIGUEZ	Recursos de otros fondos y Convenios	CALZADO BECAS PREVER	380	27/09/2019	9BAC827
ANITA PELAYO RODRIGUEZ	Recursos de otros fondos y Convenios	CALZADO BECAS PREVER	270	27/09/2019	95A97D

CUENTA PÚBLICA DIF SISTEMA PARA EL DESARROLLO INTEGRAL DE LA FAMILIA DEL MUNICIPIO DE CUAUTLA DIF

**INFORMATIVA DE PROVEEDORES
DEL 1 AL 31 DE DICIEMBRE DE 2019**

ANITA PELAYO RODRIGUEZ	Recursos de otros fondos y Convenios	CALZADO BECAS PREVER	480	27/09/2019	C2B0DF	
ANITA PELAYO RODRIGUEZ	Recursos de otros fondos y Convenios	CALZADO BECAS PREVER	310	27/09/2019		310
ANITA PELAYO RODRIGUEZ	Recursos de otros fondos y Convenios	CALZADO BECAS PREVER	250	27/09/2019	3CE850	
ANITA PELAYO RODRIGUEZ	Recursos de otros fondos y Convenios	CALZADO BECAS PREVER	330	27/09/2019	C433960	
ANITA PELAYO RODRIGUEZ	Recursos de otros fondos y Convenios	CALZADO BECAS PREVER	1218	27/09/2019	7268CD	
ANITA PELAYO RODRIGUEZ	Recursos de otros fondos y Convenios	CALZADO BECAS PREVER	980	07/10/2019	D4F9252	
ANITA PELAYO RODRIGUEZ	Recursos de otros fondos y Convenios	CALZADO BECAS PREVER	650	07/10/2019	253F949	
ANITA PELAYO RODRIGUEZ	Recursos de otros fondos y Convenios	CALZADO BECAS PREVER	640	07/10/2019	16CCA00	
ANITA PELAYO RODRIGUEZ	Recursos de otros fondos y Convenios	CALZADO BECAS PREVER	1250	07/10/2019	19176A3	
ANITA PELAYO RODRIGUEZ	Recursos de otros fondos y Convenios	CALZADO BECAS PREVER	620	07/10/2019	44C1747	
ANNA MARGARITA ZAVALZA URIBE	Recaudación propia (Ley de Ingresos)	MANTENIMIENTO VEHICULO DIF	5755	01/04/2019		2596

CUENTA PÚBLICA DIF SISTEMA PARA EL DESARROLLO INTEGRAL DE LA FAMILIA DEL MUNICIPIO DE CUAUTLA DIF

**INFORMATIVA DE PROVEEDORES
DEL 1 AL 31 DE DICIEMBRE DE 2019**

ANNA MARGARITA ZAVALZA URIBE	Recaudación propia (Ley de Ingresos)	MANTENIMIENTO VEHICULO DIF	3600	14/08/2019	31
ANNA MARGARITA ZAVALZA URIBE	Recaudación propia (Ley de Ingresos)	MANTENIMIENTO VEHICULO DIF	1360	18/09/2019	45
ANNA MARGARITA ZAVALZA URIBE	Recaudación propia (Ley de Ingresos)	MANTENIMIENTO VEHICULO DIF	3980	26/09/2019	52
ANNEL GRAJEDA GEOVEA	Recaudación propia (Ley de Ingresos)	CONSUMO DE ALIMENTOS (VIATICOS)	720	17/05/2019Z-21359	
ANNEL GRAJEDA GEOVEA	Recaudación propia (Ley de Ingresos)	CONSUMO DE ALIMENTOS (VIATICOS)	700	24/05/2019Z-21663	
ANNEL GRAJEDA GEOVEA	Recaudación propia (Ley de Ingresos)	CONSUMO DE ALIMENTOS (VIATICOS)	461	28/05/2019Z- 21838	
ANNEL GRAJEDA GEOVEA	Recaudación propia (Ley de Ingresos)	CONSUMO DE ALIMENTOS (VIATICOS)	450	07/06/2019Z- 22322	
ANNEL GRAJEDA GEOVEA	Recaudación propia (Ley de Ingresos)	CONSUMO DE ALIMENTOS (VIATICOS)	600	25/06/2019Z- 23139	
ANNEL GRAJEDA GOVEA	Recaudación propia (Ley de Ingresos)	CONSUMO DE ALIMENTOS (VIATICOS)	620	01/02/2019Z-16821	
ANNEL GRAJEDA GOVEA	Recaudación propia (Ley de Ingresos)	CONSUMO DE ALIMENTOS (VIATICOS)	490	25/02/2019Z-17774	
ANNEL GRAJEDA GOVEA	Recaudación propia (Ley de Ingresos)	CONSUMO DE ALIMENTOS (VIATICOS)	195	12/03/2019	18464

CUENTA PÚBLICA DIF SISTEMA PARA EL DESARROLLO INTEGRAL DE LA FAMILIA DEL MUNICIPIO DE CUAUTLA DIF

**INFORMATIVA DE PROVEEDORES
DEL 1 AL 31 DE DICIEMBRE DE 2019**

ANNEL GRAJEDA GOVEA	Recaudación propia (Ley de Ingresos)	CONSUMO DE ALIMENTOS (VIATICOS)	550	27/03/2019Z-19149
ANNEL GRAJEDA GOVEA	Recaudación propia (Ley de Ingresos)	CONSUMO DE ALIMENTOS (VIATICOS)	450	05/04/2019Z-19640
ANNEL GRAJEDA GOVEA	Recaudación propia (Ley de Ingresos)	CONSUMO DE ALIMENTOS (VIATICOS)	750	01/08/2019Z-25022
ANNEL GRAJEDA GOVEA	Recaudación propia (Ley de Ingresos)	CONSUMO DE ALIMENTOS (VIATICOS)	500	02/08/2019Z-25131
ANNEL GRAJEDA GOVEA	Recaudación propia (Ley de Ingresos)	CONSUMO DE ALIMENTOS (VIATICOS)	450	15/08/2019Z-25734
ANNEL GRAJEDA GOVEA	Recaudación propia (Ley de Ingresos)	CONSUMO DE ALIMENTOS (VIATICOS)	680	03/09/2019Z-26631
ANNEL GRAJEDA GOVEA	Recaudación propia (Ley de Ingresos)	CONSUMO DE ALIMENTOS (VIATICOS)	350	30/09/2019Z-27866
ANNEL GRAJEDA GOVEA	Recaudación propia (Ley de Ingresos)	CONSUMO DE ALIMENTOS (VIATICOS)	1050	11/10/2019Z-28417
ANNEL GRAJEDA GOVEA	Recaudación propia (Ley de Ingresos)	CONSUMO DE ALIMENTOS (VIATICOS)	530	28/10/2019Z-29258
ANSELMO PIMIENTA VALERA	Recaudación propia (Ley de Ingresos)	ABARANTES COMEDOR	1027.41	05/03/2019Z-400
ANSELMO PIMIENTA VALERA	Recaudación propia (Ley de Ingresos)	ABARROTOS COMEDOR	232.7	05/03/2019Z-401

CUENTA PÚBLICA DIF SISTEMA PARA EL DESARROLLO INTEGRAL DE LA FAMILIA DEL MUNICIPIO DE CUAUTLA DIF

**INFORMATIVA DE PROVEEDORES
DEL 1 AL 31 DE DICIEMBRE DE 2019**

ANSELMO PIMIENTA VALERA	Recaudación propia (Ley de Ingresos)	ABARROTOS COMEDOR	771	21/04/2019	31
ANSELMO PIMIENTA VALERA	Recaudación propia (Ley de Ingresos)	ABARROTOS COMEDOR	1382.5	21/04/2019	33
ANSELMO PIMIENTA VALERA	Recaudación propia (Ley de Ingresos)	ABARROTOS COMEDOR	10527.85	21/04/2019	32
ANSELMO PIMIENTA VALERA	Recaudación propia (Ley de Ingresos)	ABARROTOS COMEDOR	488.4	04/05/2019	036374
ANSELMO PIMIENTA VALERA	Recaudación propia (Ley de Ingresos)	ABARROTOS COMEDOR	488.4	04/05/2019	43
ANSELMO PIMIENTA VALERA	Recaudación propia (Ley de Ingresos)	ABARROTOS COMEDOR	488.4	04/05/2019	36374
ANSELMO PIMIENTA VALERA	Recaudación propia (Ley de Ingresos)	ABARROTOS COMEDOR	6163.7	30/06/2019	76
ANSELMO PIMIENTA VALERA	Recaudación propia (Ley de Ingresos)	ABARROTOS COMEDOR	6163.7	30/06/2019	A08761
ANSELMO PIMIENTA VALERA	Recaudación propia (Ley de Ingresos)	ABARROTOS COMEDOR	3682.9	31/08/2019	102
ANSELMO PIMIENTA VALERA	Recaudación propia (Ley de Ingresos)	ABARROTOS COMEDOR	1182	31/08/2019	103
ANSELMO PIMIENTA VALERA	Recaudación propia (Ley de Ingresos)	ABARROTOS COMEDOR	2755.3	31/08/2019	105

CUENTA PÚBLICA DIF SISTEMA PARA EL DESARROLLO INTEGRAL DE LA FAMILIA DEL MUNICIPIO DE CUAUTLA DIF

**INFORMATIVA DE PROVEEDORES
DEL 1 AL 31 DE DICIEMBRE DE 2019**

ANSELMO PIMIENTA VALERA	Recaudación propia (Ley de Ingresos)	ABARROTOS COMEDOR	154.5	31/08/2019	3-106
ANSELMO PIMIENTA VALERA	Recaudación propia (Ley de Ingresos)	ABARROTOS COMEDOR	2029.5	31/08/2019	3-104
ANSELMO PIMINETA VALERA	Recaudación propia (Ley de Ingresos)	ABARROTOS COMEDOR	5318.35	31/01/2019	2-377
ANSELMO PIMINETA VALERA	Recaudación propia (Ley de Ingresos)	ABARROTOS COMEDOR	116.6	31/01/2019	2-379
ANSELMO PIMINETA VALERA	Recaudación propia (Ley de Ingresos)	ABARROTOS COMEDOR	565.2	31/01/2019	2-378
APARATOS E INSTRUMENTOS CIENTIFICOS SA DE CV	Recaudación propia (Ley de Ingresos)	ARTICULOS PARA DIF	535.57	17/05/2019	10808
COMBUSTIBLES POSEIDON SA DE CV	Recaudación propia (Ley de Ingresos)	COMBUSTIBLE VIATICOS	819.6	03/09/2019	D087B7
COSTCO DE MEXICO SA DE CV	Recaudación propia (Ley de Ingresos)	ABARROTOS COMEDOR	1337.05	03/09/2019	BA23A4
COSTCO DE MEXICO SA DE CV	Recaudación propia (Ley de Ingresos)	ABARROTOS COMEDOR	3129.2	28/09/2019	670689
CR FORMAS SA DE CV	Recaudación propia (Ley de Ingresos)	ORDENES DE PAGO PARA DIF	765.6	05/02/2019	FN-2061
CR FORMAS SA DE CV	Recaudación propia (Ley de Ingresos)	RECIBO DE INGRESOS PARA DIF	765.6	05/02/2019	FN-2060

CUENTA PÚBLICA DIF SISTEMA PARA EL DESARROLLO INTEGRAL DE LA FAMILIA DEL MUNICIPIO DE CUAUTLA DIF

**INFORMATIVA DE PROVEEDORES
DEL 1 AL 31 DE DICIEMBRE DE 2019**

CR FORMAS SA DE CV	Recaudación propia (Ley de Ingresos)	ORDENES DE PAGO PARA DIF	1218	02/09/2019	FN- 2892
CR FORMAS SA DE CV	Recaudación propia (Ley de Ingresos)	ORDENES DE PAGO PARA DIF	2030	02/09/2019	FN- 2890
CR FORMAS SA DE CV	Recaudación propia (Ley de Ingresos)	RECIBO DE INGRESOS PARA DIF	2030	02/09/2019	FN- 2891
DISTRIBUIDORA DE ACEITES Y COMBUSTIBLE AYUTLA SA DE CV	Recaudación propia (Ley de Ingresos)	COMBUSTIBLE PARA VEHICULOS DE DIF	10212	07/08/2019	B 42110
DISTRIBUIDORA DE ACEITES Y COMBUSTIBLES AYUTLA SA DE CV	Recaudación propia (Ley de Ingresos)	COMBUSTIBLE PARA VEHICULOS DE DIF	10611.7	05/03/2019	
DISTRIBUIDORA DE ACEITES Y COMBUSTIBLES AYUTLA SA DE CV	Recaudación propia (Ley de Ingresos)	COMBUSTIBLE VIATICOS	333.1	06/03/2019	
DISTRIBUIDORA DE ACEITES Y COMBUSTIBLES AYUTLA SA DE CV	Recaudación propia (Ley de Ingresos)	COMBUSTIBLE VIATICOS	688.6	15/03/2019	FF9941
DISTRIBUIDORA DE ACEITES Y COMBUSTIBLES AYUTLA SA DE CV	Recaudación propia (Ley de Ingresos)	COMBUSTIBLE VIATICOS	225.5	19/03/2019	
DISTRIBUIDORA DE ACEITES Y COMBUSTIBLES AYUTLA SA DE CV	Recaudación propia (Ley de Ingresos)	COMBUSTIBLE VIATICOS	480	05/02/2019	B 39229
DISTRIBUIDORA DE ACEITES Y COMBUSTIBLES AYUTLA SA DE CV	Recaudación propia (Ley de Ingresos)	COMBUSTIBLE PARA VEHICULOS DE DIF	9003.7	05/02/2019	B 39224
DISTRIBUIDORA DE ACEITES Y COMBUSTIBLES AYUTLA SA DE CV	Recaudación propia (Ley de Ingresos)	COMBUSTIBLE PARA VEHICULOS DE DIF	2779.7	14/02/2019	B 39344

CUENTA PÚBLICA DIF SISTEMA PARA EL DESARROLLO INTEGRAL DE LA FAMILIA DEL MUNICIPIO DE CUAUTLA DIF

**INFORMATIVA DE PROVEEDORES
DEL 1 AL 31 DE DICIEMBRE DE 2019**

DISTRIBUIDORA DE ACEITES Y COMBUSTIBLES DE AYUTLA SA DE CV	Recaudación propia (Ley de Ingresos)	COMBUSTIBLE PARA VEHICULOS DE DIF	5816.9	03/04/2019B 40061	
DISTRIBUIDORA DE ACEITES Y COMBUSTIBLES DE AYUTLA SA DE CV	Recaudación propia (Ley de Ingresos)	COMBUSTIBLE VIATICOS	600.1	05/04/2019B 40113	
DISTRIBUIDORA DE ACEITES Y COMBUSTIBLES DE AYUTLA SA DE CV	Recaudación propia (Ley de Ingresos)	COMBUSTIBLE PARA VEHICULOS DE DIF	7808	02/05/2019B 40522	
DISTRIBUIDORA DE ACEITES Y COMBUSTIBLES DE AYUTLA SA DE CV	Recaudación propia (Ley de Ingresos)	COMBUSTIBLE VIATICOS	550.1	17/05/2019B 40755	
DISTRIBUIDORA DE ACEITES Y COMBUSTIBLES DE AYUTLA SA DE CV	Recaudación propia (Ley de Ingresos)	COMBUSTIBLE VIATICOS	530	28/05/2019B 40909	
DISTRIBUIDORA DE ACEITES Y COMBUSTIBLES DE AYUTLA SA DE CV	Recaudación propia (Ley de Ingresos)	COMBUSTIBLE VIATICOS	600.1	31/05/2019B 41034	
DISTRIBUIDORA DE ACEITES Y COMBUSTIBLES DE AYUTLA SA DE CV	Recaudación propia (Ley de Ingresos)	COMBUSTIBLE PARA VEHICULOS DE DIF	11929.4	29/07/2019B 41962	
DISTRIBUIDORA DE ACEITES Y COMBUSTIBLES DE AYUTLA SA DE CV	Recaudación propia (Ley de Ingresos)	COMBUSTIBLE PARA VEHICULOS DE DIF	7163.1	13/09/2019B 42584	
DISTRIBUIDORA DE ACEITES Y COMBUSTIBLES DE AYUTLA SA DE CV	Recaudación propia (Ley de Ingresos)	COMBUSTIBLE VIATICOS	585.8	11/10/2019B 42933	
DISTRIBUIDORA DE ACEITES Y COMBUSTIBLES DE AYUTLA SA DE CV	Recaudación propia (Ley de Ingresos)	COMBUSTIBLE VIATICOS	718.4	22/10/2019B 43052	
DISTRIBUIDORA DE ACEITES Y COMBUSTIBLES DE AYUTLA SA DE CV	Recaudación propia (Ley de Ingresos)	COMBUSTIBLE VIATICOS	930.2	30/10/2019	43172

CUENTA PÚBLICA DIF SISTEMA PARA EL DESARROLLO INTEGRAL DE LA FAMILIA DEL MUNICIPIO DE CUAUTLA DIF

**INFORMATIVA DE PROVEEDORES
DEL 1 AL 31 DE DICIEMBRE DE 2019**

DISTRIBUIDORA DE ACEITES Y COMBUSTIBLES DE AYUTLA SA DE CV	Recaudación propia (Ley de Ingresos)	COMBUSTIBLE VIATICOS	923.6	31/10/2019	43188
DISTRIBUIDORA DE ACEITES Y COMBUSTIBLES DE AYUTLA, S.A. DE C.V.	Recaudación propia (Ley de Ingresos)	COMBUSTIBLE PARA VEHICULOS DE DIF	4813.8	08/01/2019B 38883	
DISTRIBUIDORA DE ACEITES Y COMBUSTIBLES SA DE CV	Recaudación propia (Ley de Ingresos)	COMBUSTIBLE VIATICOS	669.6	07/06/2019B 41129	
DISTRIBUIDORA DE ACEITES Y COMBUSTIBLES SA DE CV	Recaudación propia (Ley de Ingresos)	COMBUSTIBLE PARA VEHICULOS DE DIF	12289.9	17/06/2019B 41279	
DISTRIBUIDORA DE ACEITES Y COMBUSTIBLES SA DE CV	Recaudación propia (Ley de Ingresos)	COMBUSTIBLE VIATICOS	720.1	18/06/2019B 41307	
DISTRIBUIDORA DE ACEITES Y COMBUSTIBLES SA DE CV	Recaudación propia (Ley de Ingresos)	COMBUSTIBLE VIATICOS	600	25/06/2019B 41457	
DISTRIBUIDORA DE ACEITES Y COMBUSTIBLES SA DE CV	Recaudación propia (Ley de Ingresos)	COMBUSTIBLE VIATICOS	480.4	25/06/2019B 41460	
ELBA CUENCA LOPEZ	Recaudación propia (Ley de Ingresos)	ARTICULOS PARA DIF	1200.02	19/02/20192C560E	
ENRIQUE CAMARENA SERRATOS	Recaudación propia (Ley de Ingresos)	ARTICULOS PARA DIF	671	16/03/2019	13147
ERNESTO RAMIREZ SILVA	Recaudación propia (Ley de Ingresos)	MANTENIMIENTO VEHICULO DIF	420	30/01/2019E9D3A	
ERNESTO RAMIREZ SILVA	Recaudación propia (Ley de Ingresos)	LAVADO DE VEHICULO	100	08/03/201944B4F7	

**CUENTA PÚBLICA DIF SISTEMA PARA EL DESARROLLO INTEGRAL DE LA FAMILIA DEL MUNICIPIO DE CUAUTLA DIF
INFORMATIVA DE PROVEEDORES
DEL 1 AL 31 DE DICIEMBRE DE 2019**

ERNESTO RAMIREZ SILVA	Recaudación propia (Ley de Ingresos)	MANTENIMIENTO VEHICULO DIF	270.02	26/04/2019	88F1BA0
ERNESTO RAMIREZ SILVA	Recaudación propia (Ley de Ingresos)	MANTENIMIENTO VEHICULO DIF	140.02	30/05/2019	9036F
ERNESTO RAMIREZ SILVA	Recaudación propia (Ley de Ingresos)	MANTENIMIENTO VEHICULO DIF	765	28/06/2019	45B54D
ERNESTO RAMIREZ SILVA	Recaudación propia (Ley de Ingresos)	MANTENIMIENTO VEHICULO DIF	240.02	27/08/2019	F260E57
ESTACION DE SERVICIO ALBA SA DE CV	Recaudación propia (Ley de Ingresos)	COMBUSTIBLE VIATICOS	1258.98	20/03/2019	51834
ESTACION DE SERVICIO ALBA SA DE CV	Recaudación propia (Ley de Ingresos)	COMBUSTIBLE VIATICOS	812.73	30/07/2019	F 53969
ESTACION DE SERVICIOS ALBA SA DE CV	Recaudación propia (Ley de Ingresos)	COMBUSTIBLE VIATICOS	700.02	01/07/2019	F 53533
ESTRATEI SISTEMAS DE INFORMACION SA DE CV	Recaudación propia (Ley de Ingresos)	LICENCIA DE CONTABILIDAD	2416.67	11/09/2019	379
FARMACIA GUADALAJARA SA DE CV	Recaudación propia (Ley de Ingresos)	MEDICAMENTOS APOYOS	815.5	17/05/2019	39340
GABRIELA JIMENEZ CIBRIAN	Recaudación propia (Ley de Ingresos)	TORTILLAS PARA CENTRO DE CONVIVENCIA Y ALIMENTACION	1328	30/01/2019	FFDA2FE
GABRIELA JIMENEZ CIBRIAN	Recaudación propia (Ley de Ingresos)	TORTILLAS PARA CENTRO DE CONVIVENCIA Y ALIMENTACION	1272	03/03/2019	0815B

CUENTA PÚBLICA DIF SISTEMA PARA EL DESARROLLO INTEGRAL DE LA FAMILIA DEL MUNICIPIO DE CUAUTLA DIF

**INFORMATIVA DE PROVEEDORES
DEL 1 AL 31 DE DICIEMBRE DE 2019**

GABRIELA JIMENEZ CIBRIAN	Recaudación propia (Ley de Ingresos)	TORTILLAS PARA CENTRO DE CONVIVENCIA Y ALIMENTACION	1280	01/04/2019	DD99AF
GABRIELA JIMENEZ CIBRIAN	Recaudación propia (Ley de Ingresos)	TORTILLAS PARA CENTRO DE CONVIVENCIA Y ALIMENTACION	576	01/05/2019	5C8046
GABRIELA JIMENEZ CIBRIAN	Recaudación propia (Ley de Ingresos)	TORTILLAS PARA CENTRO DE CONVIVENCIA Y ALIMENTACION	1216	03/06/2019	667DC3
GABRIELA JIMENEZ CIBRIAN	Recaudación propia (Ley de Ingresos)	TORTILLAS PARA CENTRO DE CONVIVENCIA Y ALIMENTACION	1224	28/06/2019	C9569
GABRIELA JIMENEZ CIBRIAN	Recaudación propia (Ley de Ingresos)	TORTILLAS PARA CENTRO DE CONVIVENCIA Y ALIMENTACION	1226	05/08/2019	9C7C88
GALOJALS DE RL DE CV	Recaudación propia (Ley de Ingresos)	ARTICULOS PARA DIF	7623	04/06/2019	2B5EF6
GAS LICUADO , SA DE CV	Recaudación propia (Ley de Ingresos)	GAS PARA CENTRO DE CONVIVENCIA Y ALIMENTACION	607.5	10/01/2019	27034
GAS LICUADO SA DE CV	Recaudación propia (Ley de Ingresos)	GAS PARA CENTRO DE CONVIVENCIA Y ALIMENTACION	607.5	05/03/2019	276441
GAS LICUADO SA DE CV	Recaudación propia (Ley de Ingresos)	GAS PARA CENTRO DE CONVIVENCIA Y ALIMENTACION	607.5	01/04/2019	27906
GAS LICUADO SA DE CV	Recaudación propia (Ley de Ingresos)	GAS PARA CENTRO DE CONVIVENCIA Y ALIMENTACION	607.5	05/04/2019	27957
GAS LICUADO SA DE CV	Recaudación propia (Ley de Ingresos)	GAS PARA CENTRO DE CONVIVENCIA Y ALIMENTACION	607.5	09/05/2019	28261

CUENTA PÚBLICA DIF SISTEMA PARA EL DESARROLLO INTEGRAL DE LA FAMILIA DEL MUNICIPIO DE CUAUTLA DIF

**INFORMATIVA DE PROVEEDORES
DEL 1 AL 31 DE DICIEMBRE DE 2019**

GAS LICUADO SA DE CV	Recaudación propia (Ley de Ingresos)	GAS PARA CENTRO DE CONVIVENCIA Y ALIMENTACION		577.5	14/06/2019	28654
GAS LICUADO SA DE CV	Recaudación propia (Ley de Ingresos)	GAS PARA CENTRO DE CONVIVENCIA Y ALIMENTACION		491.1	23/07/2019	29072
GAS LICUADO SA DE CV	Recaudación propia (Ley de Ingresos)	GAS PARA CENTRO DE CONVIVENCIA Y ALIMENTACION		491.1	24/07/2019	29079
GAS LICUADO SA DE CV	Recaudación propia (Ley de Ingresos)	GAS PARA CENTRO DE CONVIVENCIA Y ALIMENTACION		491.1	26/08/2019	29591
GAS LICUADO SA DE CV	Recaudación propia (Ley de Ingresos)	GAS PARA CENTRO DE CONVIVENCIA Y ALIMENTACION		491.1	08/10/2019	29992
GAS LICUADO SA DE CV	Recaudación propia (Ley de Ingresos)	GAS PARA CENTRO DE CONVIVENCIA Y ALIMENTACION		491.1	22/10/2019	30132
GASOLINERA CUATRO ESTRELLAS SA DE CV	Recaudación propia (Ley de Ingresos)	COMBUSTIBLE VIATICOS		690	20/02/2019	29928
GASOLINERA CUATRO ESTRELLAS SA DE CV	Recaudación propia (Ley de Ingresos)	COMBUSTIBLE VIATICOS		550	21/02/2019	30606
GASOLINERA CUATRO ESTRELLAS SA DE CV	Recaudación propia (Ley de Ingresos)	COMBUSTIBLE VIATICOS		560	25/03/2019	30762
GASOLINERA CUATRO ESTRELLAS SA DE CV	Recaudación propia (Ley de Ingresos)	COMBUSTIBLE VIATICOS		1500.01	25/03/2019	30674
GASOLINERA CUATRO ESTRELLAS SA DE CV	Recaudación propia (Ley de Ingresos)	COMBUSTIBLE VIATICOS		800	02/04/2019	30878

CUENTA PÚBLICA DIF SISTEMA PARA EL DESARROLLO INTEGRAL DE LA FAMILIA DEL MUNICIPIO DE CUAUTLA DIF

**INFORMATIVA DE PROVEEDORES
DEL 1 AL 31 DE DICIEMBRE DE 2019**

GASOLINERA CUATRO ESTRELLAS SA DE CV	Recaudación propia (Ley de Ingresos)	COMBUSTIBLE VIATICOS	2400	02/04/2019	30877
GASOLINERA CUATRO ESTRELLAS SA DE CV	Recaudación propia (Ley de Ingresos)	COMBUSTIBLE VIATICOS	389.4	15/05/2019	31773
GASOLINERA CUATRO ESTRELLAS SA DE CV	Recaudación propia (Ley de Ingresos)	COMBUSTIBLE VIATICOS	400	22/05/2019	31928
GASOLINERA CUATRO ESTRELLAS SA DE CV	Recaudación propia (Ley de Ingresos)	COMBUSTIBLE VIATICOS	586	30/09/2019	34558
GASOLINERA CUATRO ESTRELLAS SA DE CV	Recaudación propia (Ley de Ingresos)	COMBUSTIBLE VIATICOS	950.18	22/10/2019	35116
GASOPOLIS SA DE CV	Recaudación propia (Ley de Ingresos)	COMBUSTIBLE VIATICOS	800.13	16/08/2019	13696
ISAIAS OROZCO ZAVALZA	Recaudación propia (Ley de Ingresos)	MADERA	1920	20/02/2019	990984
JAIIME FABIAN BEDOY PELAYO	Recaudación propia (Ley de Ingresos)	ARTICULOS PARA DIF	2400.01	30/04/2019	DE529
JERNANI PULIDO MACEDO	Recaudación propia (Ley de Ingresos)	ARTICULOS PARA DIF	500.01	04/07/2019	7EF4F5
JESUS MIGUEL FRANCO GARCIA	Recaudación propia (Ley de Ingresos)	FRUTA COMEDOR	6745.72	09/01/2019	CF2059
JESUS MIGUEL FRANCO GARCIA	Recaudación propia (Ley de Ingresos)	FRUTA COMEDOR	8370	06/04/2019	5BF47B

CUENTA PÚBLICA DIF SISTEMA PARA EL DESARROLLO INTEGRAL DE LA FAMILIA DEL MUNICIPIO DE CUAUTLA DIF

**INFORMATIVA DE PROVEEDORES
DEL 1 AL 31 DE DICIEMBRE DE 2019**

JORGE ENRIQUE PADILLA DIAZ	Recaudación propia (Ley de Ingresos)	PARRILLA PARA COCINA	2790	03/01/2019	A-224	
JOSE ANGEL LOPEZ PELAYO	Recursos de otros fondos y Convenios	UNIFORME BECAS PREVER	585.01	01/10/2019	0AB4EF	
JOSE ANGEL LOPEZ PELAYO	Recursos de otros fondos y Convenios	UNIFORME BECAS PREVER	180	07/10/2019	41EC63	
JOSE ANGEL LOPEZ PELAYO	Recursos de otros fondos y Convenios	UNIFORME BECAS PREVER	180	07/10/2019		5236706
JOSE ANGEL LOPEZ PELAYO	Recursos de otros fondos y Convenios	UNIFORME BECAS PREVER	515	07/10/2019	88FA56F	
JOSE FRANCISCO CASTELLANOS CONTRERAS	Recaudación propia (Ley de Ingresos)	ARTICULOS PARA DIF	600	08/01/2019	B8765	
JOSE JAIME GONZALEZ RODRIGUEZ	Recaudación propia (Ley de Ingresos)	PRODUCTOS CENTRO DE CONVIVENCIA Y ALIMENTACION	258.01	30/01/2019		7684
JOSE JAIME GONZALEZ RODRIGUEZ	Recaudación propia (Ley de Ingresos)	ARTICULOS PARA DIF	212.5	28/02/2019		7791
JOSE JAIME GONZALEZ RODRIGUEZ	Recaudación propia (Ley de Ingresos)	ARTICULOS PARA DIF	175	09/04/2019		7937
JOSE JAIME GONZALEZ RODRIGUEZ	Recaudación propia (Ley de Ingresos)	ABARROTRES COMEDOR	344	25/07/2019		8304
JOSE JAIME GONZALEZ RODRIGUEZ	Recaudación propia (Ley de Ingresos)	ARTICULOS PARA DIF	2035.71	23/10/2019		8573

CUENTA PÚBLICA DIF SISTEMA PARA EL DESARROLLO INTEGRAL DE LA FAMILIA DEL MUNICIPIO DE CUAUTLA DIF

**INFORMATIVA DE PROVEEDORES
DEL 1 AL 31 DE DICIEMBRE DE 2019**

JUAN ANTONIO RUIZ LUCAS	Recaudación propia (Ley de Ingresos)	ARTICULOS PARA DIF	174	08/03/2019	246
JUAN CARLOS VERA VITAL	Recaudación propia (Ley de Ingresos)	ARTICULOS PARA DIF	2784	19/09/2019	4E73311
JUDITH MARISOL GARCIA FRANCO	Recaudación propia (Ley de Ingresos)	PAPELERIA DIF	71	23/01/2019	220
JUDITH MARISOL GARCIA FRANCO	Recaudación propia (Ley de Ingresos)	PAPELERIA DIF	448	02/09/2019	296
JUDITH MARISOL GARCIA FRANCO	Recursos de otros fondos y Convenios	UTILES ESCOLARES BECAS PREVER	900	30/09/2019	319
JUDITH MARISOL GARCIA FRANCO	Recursos de otros fondos y Convenios	UTILES ESCOLARES BECAS PREVER	2202	30/09/2019	323
JUDITH MARISOL GARCIA FRANCO	Recursos de otros fondos y Convenios	UTILES ESCOLARES BECAS PREVER	2151	30/09/2019	326
JUDITH MARISOL GARCIA FRANCO	Recursos de otros fondos y Convenios	UTILES ESCOLARES BECAS PREVER	2222	30/09/2019	332
JUDITH MARISOL GARCIA FRANCO	Recursos de otros fondos y Convenios	UTILES ESCOLARES BECAS PREVER	1532	30/09/2019	336
JUDITH MARISOL GARCIA FRANCO	Recursos de otros fondos y Convenios	UTILES ESCOLARES BECAS PREVER	1566	30/09/2019	347
JUDITH MARISOL GARCIA FRANCO	Recursos de otros fondos y Convenios	UTILES ESCOLARES BECAS PREVER	1298	30/09/2019	325

**CUENTA PÚBLICA DIF SISTEMA PARA EL DESARROLLO INTEGRAL DE LA FAMILIA DEL MUNICIPIO DE CUAUTLA DIF
INFORMATIVA DE PROVEEDORES
DEL 1 AL 31 DE DICIEMBRE DE 2019**

JUDITH MARISOL GARCIA FRANCO	Recursos de otros fondos y Convenios	UTILILES ESCOLARES BECAS PREVER	1668	30/09/2019	342
JUDITH MARISOL GARCIA FRANCO	Recursos de otros fondos y Convenios	UTILILES ESCOLARES BECAS PREVER	1913	30/09/2019	327
JUDITH MARISOL GARCIA FRANCO	Recursos de otros fondos y Convenios	UTILILES ESCOLARES BECAS PREVER	1367	30/09/2019	329
JUDITH MARISOL GARCIA FRANCO	Recursos de otros fondos y Convenios	UTILILES ESCOLARES BECAS PREVER	2148	30/09/2019	349
JUDITH MARISOL GARCIA FRANCO	Recursos de otros fondos y Convenios	UTILILES ESCOLARES BECAS PREVER	2716	30/09/2019	333
JUDITH MARISOL GARCIA FRANCO	Recursos de otros fondos y Convenios	UTILILES ESCOLARES BECAS PREVER	1709	30/09/2019	324
JUDITH MARISOL GARCIA FRANCO	Recursos de otros fondos y Convenios	UTILILES ESCOLARES BECAS PREVER	1937	30/09/2019	316
JUDITH MARISOL GARCIA FRANCO	Recursos de otros fondos y Convenios	UTILILES ESCOLARES BECAS PREVER	1137	30/09/2019	344
JUDITH MARISOL GARCIA FRANCO	Recursos de otros fondos y Convenios	UTILILES ESCOLARES BECAS PREVER	2079	30/09/2019	331
JUDITH MARISOL GARCIA FRANCO	Recursos de otros fondos y Convenios	UTILILES ESCOLARES BECAS PREVER	2122	30/09/2019	343
JUDITH MARISOL GARCIA FRANCO	Recursos de otros fondos y Convenios	UTILILES ESCOLARES BECAS PREVER	2322	30/09/2019	350

CUENTA PÚBLICA DIF SISTEMA PARA EL DESARROLLO INTEGRAL DE LA FAMILIA DEL MUNICIPIO DE CUAUTLA DIF

**INFORMATIVA DE PROVEEDORES
DEL 1 AL 31 DE DICIEMBRE DE 2019**

JUDITH MARISOL GARCIA FRANCO	Recursos de otros fondos y Convenios	UTILES ESCOLARES BECAS PREVER		2078	30/09/2019	351
JUDITH MARISOL GARCIA FRANCO	Recursos de otros fondos y Convenios	UTILES ESCOLARES BECAS PREVER		2414	30/09/2019	335
JUDITH MARISOL GARCIA FRANCO	Recursos de otros fondos y Convenios	UTILES ESCOLARES BECAS PREVER		3359	30/09/2019	337
JUDITH MARISOL GARCIA FRANCO	Recursos de otros fondos y Convenios	UTILES ESCOLARES BECAS PREVER		3049	30/09/2019	354
JUDITH MARISOL GARCIA FRANCO	Recursos de otros fondos y Convenios	UTILES ESCOLARES BECAS PREVER		2484	30/09/2019	322
JUDITH MARISOL GARCIA FRANCO	Recursos de otros fondos y Convenios	UTILES ESCOLARES BECAS PREVER		1612	30/09/2019	317
JUDITH MARISOL GARCIA FRANCO	Recursos de otros fondos y Convenios	UTILES ESCOLARES BECAS PREVER		1325	30/09/2019	318
JUDITH MARISOL GARCIA FRANCO	Recursos de otros fondos y Convenios	UTILES ESCOLARES BECAS PREVER		1538	30/09/2019	345
JUDITH MARISOL GARCIA FRANCO	Recursos de otros fondos y Convenios	UTILES ESCOLARES BECAS PREVER		2486	30/09/2019	334
JUDITH MARISOL GARCIA FRANCO	Recursos de otros fondos y Convenios	UTILES ESCOLARES BECAS PREVER		1686	30/09/2019	320
JUDITH MARISOL GARCIA FRANCO	Recursos de otros fondos y Convenios	UTILES ESCOLARES BECAS PREVER		2212	30/09/2019	328

CUENTA PÚBLICA DIF SISTEMA PARA EL DESARROLLO INTEGRAL DE LA FAMILIA DEL MUNICIPIO DE CUAUTLA DIF

**INFORMATIVA DE PROVEEDORES
DEL 1 AL 31 DE DICIEMBRE DE 2019**

JUDITH MARISOL GARCIA FRANCO	Recursos de otros fondos y Convenios	UTILES ESCOLARES BECAS PREVER		1368	30/09/2019	340
JUDITH MARISOL GARCIA FRANCO	Recursos de otros fondos y Convenios	UTILES ESCOLARES BECAS PREVER		1471	30/09/2019	346
JUDITH MARISOL GARCIA FRANCO	Recursos de otros fondos y Convenios	UTILES ESCOLARES BECAS PREVER		2206	30/09/2019	352
JUDITH MARISOL GARCIA FRANCO	Recursos de otros fondos y Convenios	UTILES ESCOLARES BECAS PREVER		2335	30/09/2019	341
JUDITH MARISOL GARCIA FRANCO	Recursos de otros fondos y Convenios	UTILES ESCOLARES BECAS PREVER		2362	30/09/2019	330
JUDITH MARISOL GARCIA FRANCO	Recursos de otros fondos y Convenios	UTILES ESCOLARES BECAS PREVER		1441	30/09/2019	321
JUDITH MARISOL GARCIA FRANCO	Recursos de otros fondos y Convenios	UTILES ESCOLARES BECAS PREVER		2271	30/09/2019	353
JUDITH MARISOL GARCIA FRANCO	Recursos de otros fondos y Convenios	UTILES ESCOLARES BECAS PREVER		1601	30/09/2019	339
JUDITH MARISOL GARCIA FRANCO	Recursos de otros fondos y Convenios	UTILES ESCOLARES BECAS PREVER		1991	30/09/2019	348
JUDITH MARISOL GARCIA FRANCO	Recursos de otros fondos y Convenios	UTILES ESCOLARES BECAS PREVER		2922	01/10/2019	355
MANUEL LOPEZ GARCIA	Recaudación propia (Ley de Ingresos)	ARTICULOS PARA DIF		450	10/03/2019	2309

**CUENTA PÚBLICA DIF SISTEMA PARA EL DESARROLLO INTEGRAL DE LA FAMILIA DEL MUNICIPIO DE CUAUTLA DIF
INFORMATIVA DE PROVEEDORES
DEL 1 AL 31 DE DICIEMBRE DE 2019**

MARIA AZUCENA ANAYA GARCIA	Recaudación propia (Ley de Ingresos)	PAPELERIA DIF	199.52	29/01/2019	7D17138	
MARIA AZUCENA ANAYA GARCIA	Recaudación propia (Ley de Ingresos)	ARTICULOS PARA DIF	180	26/02/2019	BBEBE	
MARIA AZUCENA ANAYA GARCIA	Recaudación propia (Ley de Ingresos)	ARTICULOS PARA DIF	212.99	30/04/2019		617631
MARIA AZUCENA ANAYA GARCIA	Recaudación propia (Ley de Ingresos)	ARTICULOS PARA DIF	431.96	18/07/2019	FDA5F0	
MARIA DEL REFUGIO TORRES LOPEZ	Recaudación propia (Ley de Ingresos)	ARTICULOS PARA DIF	505.01	27/03/2019	A-3660	
MARIA DOLORES BARAJAS CARDENAS	Recaudación propia (Ley de Ingresos)	CONSUMO DE ALIMENTOS (VIATICOS)	295	08/08/2019	8FFD617	
MARIA EUGENIA IBARRA GUTIERREZ	Recaudación propia (Ley de Ingresos)	ARTICULOS PARA DIF	400	19/02/2019		357
MARIA EUGENIA IBARRA GUTIERREZ	Recaudación propia (Ley de Ingresos)	ARTICULOS PARA DIF	380	19/06/2019		450
MARIA GUADALUPE LOPEZ ALAVARADO	Recursos de otros fondos y Convenios	UNIFORME BECAS PREVER	798	01/10/2019	2F38EC	
MARIA GUADALUPE LOPEZ ALAVARADO	Recursos de otros fondos y Convenios	UNIFORME BECAS PREVER	858	01/10/2019	E65AA6	
MARIA GUADALUPE LOPEZ ALAVARADO	Recursos de otros fondos y Convenios	UNIFORME BECAS PREVER	779	01/10/2019	AB5FA4	

**CUENTA PÚBLICA DIF SISTEMA PARA EL DESARROLLO INTEGRAL DE LA FAMILIA DEL MUNICIPIO DE CUAUTLA DIF
INFORMATIVA DE PROVEEDORES
DEL 1 AL 31 DE DICIEMBRE DE 2019**

MARIA GUADALUPE LOPEZ ALVARADO	Recaudación propia (Ley de Ingresos)	UNIFORME BECAS PREVER	603	03/04/2019	141BD5
MARIA GUADALUPE LOPEZ ALVARADO	Recursos de otros fondos y Convenios	UNIFORME BECAS PREVER	708	01/10/2019	D5A4890
MARIA GUADALUPE LOPEZ ALVARADO	Recursos de otros fondos y Convenios	UNIFORME BECAS PREVER	703	01/10/2019	AF0C00
MARIA GUADALUPE LOPEZ ALVARADO	Recursos de otros fondos y Convenios	UNIFORME BECAS PREVER	1260	01/10/2019	7C034D
MARIA GUADALUPE LOPEZ ALVARADO	Recursos de otros fondos y Convenios	UNIFORME BECAS PREVER	653	01/10/2019	14368C
MARIA GUADALUPE LOPEZ ALVARADO	Recursos de otros fondos y Convenios	UNIFORME BECAS PREVER	748	01/10/2019	72B6235
MARIA GUADALUPE LOPEZ ALVARADO	Recursos de otros fondos y Convenios	UNIFORME BECAS PREVER	594	01/10/2019	F89F767
MARIA GUADALUPE LOPEZ ALVARADO	Recursos de otros fondos y Convenios	UNIFORME BECAS PREVER	1372	01/10/2019	2988A1B
MARIA GUADALUPE LOPEZ ALVARADO	Recursos de otros fondos y Convenios	UNIFORME BECAS PREVER	1598	01/10/2019	E86F617
MARIA GUADALUPE LOPEZ ALVARADO	Recursos de otros fondos y Convenios	UNIFORME BECAS PREVER	179	01/10/2019	0BCC8C
MARIA GUADALUPE LOPEZ ALVARADO	Recursos de otros fondos y Convenios	UNIFORME BECAS PREVER	1298	01/10/2019	64941C

**CUENTA PÚBLICA DIF SISTEMA PARA EL DESARROLLO INTEGRAL DE LA FAMILIA DEL MUNICIPIO DE CUAUTLA DIF
INFORMATIVA DE PROVEEDORES
DEL 1 AL 31 DE DICIEMBRE DE 2019**

MARIA GUADALUPE LOPEZ ALVARADO	Recursos de otros fondos y Convenios	UNIFORME BECAS PREVER	1813	01/10/2019	D60A92
MARIA GUADALUPE LOPEZ ALVARADO	Recursos de otros fondos y Convenios	UNIFORME BECAS PREVER	791	01/10/2019	7A0AE53
MARIA GUADALUPE LOPEZ ALVARADO	Recursos de otros fondos y Convenios	UNIFORME BECAS PREVER	748	01/10/2019	5AF7AF8
MARIA GUADALUPE LOPEZ ALVARADO	Recursos de otros fondos y Convenios	UNIFORME BECAS PREVER	473	01/10/2019	473
MARIA GUADALUPE LOPEZ ALVARADO	Recursos de otros fondos y Convenios	UNIFORME BECAS PREVER	554	01/10/2019	88604F
MARIA GUADALUPE LOPEZ ALVARADO	Recursos de otros fondos y Convenios	UNIFORME BECAS PREVER	518	01/10/2019	933583C
MARIA GUADALUPE LOPEZ ALVARADO	Recursos de otros fondos y Convenios	UNIFORME BECAS PREVER	782	01/10/2019	ADC60
MARIA GUADALUPE LOPEZ ALVARADO	Recursos de otros fondos y Convenios	UNIFORME BECAS PREVER	430	01/10/2019	80E755
MARIA GUADALUPE LOPEZ ALVARADO	Recursos de otros fondos y Convenios	UNIFORME BECAS PREVER	778	01/10/2019	5268E5
MARIA GUADALUPE LOPEZ ALVARADO	Recursos de otros fondos y Convenios	UNIFORME BECAS PREVER	793	01/10/2019	98E8CC2
MARIA GUADALUPE LOPEZ ALVARADO	Recursos de otros fondos y Convenios	UNIFORME BECAS PREVER	489	01/10/2019	D6F5085

**CUENTA PÚBLICA DIF SISTEMA PARA EL DESARROLLO INTEGRAL DE LA FAMILIA DEL MUNICIPIO DE CUAUTLA DIF
INFORMATIVA DE PROVEEDORES
DEL 1 AL 31 DE DICIEMBRE DE 2019**

MARIA GUADALUPE LOPEZ ALVARADO	Recursos de otros fondos y Convenios	UNIFORME BECAS PREVER		379	01/10/20197597E4D
MARIA GUADALUPE LOPEZ ALVARADO	Recursos de otros fondos y Convenios	UNIFORME BECAS PREVER		758	01/10/201928A82D
MARIA GUADALUPE LOPEZ ALVARADO	Recursos de otros fondos y Convenios	UNIFORME BECAS PREVER		562	01/10/20199B9F20
MARIA GUADALUPE LOPEZ ALVARADO	Recursos de otros fondos y Convenios	UNIFORME BECAS PREVER		379	01/10/2019E646AD
MARIA GUADALUPE LOPEZ ALVARADO	Recursos de otros fondos y Convenios	UNIFORME BECAS PREVER		874	01/10/2019C9B7FE
MARIA GUADALUPE LOPEZ ALVARADO	Recursos de otros fondos y Convenios	UNIFORME BECAS PREVER		909	02/10/2019C30452B
MARIA GUADALUPE LOPEZ ALVARADO	Recursos de otros fondos y Convenios	UNIFORME BECAS PREVER		1212	02/10/2019C256A21
MARIA GUADALUPE LOPEZ ALVARADO	Recursos de otros fondos y Convenios	UNIFORME BECAS PREVER		947	02/10/20198FEE545
MARIA GUADALUPE LOPEZ ALVARADO	Recursos de otros fondos y Convenios	UNIFORME BECAS PREVER		1448	07/10/20191C56B45
MARIA GUADALUPE LOPEZ ALVARADO	Recursos de otros fondos y Convenios	UNIFORME BECAS PREVER		409	01/10/20193C61AF
MARIA GUADALUPE LOPEZ ALVARADO	Recursos de otros fondos y Convenios	UNIFORME BECAS PREVER		1119	01/10/20195C98B83

CUENTA PÚBLICA DIF SISTEMA PARA EL DESARROLLO INTEGRAL DE LA FAMILIA DEL MUNICIPIO DE CUAUTLA DIF

**INFORMATIVA DE PROVEEDORES
DEL 1 AL 31 DE DICIEMBRE DE 2019**

MARIA GUADALUPE LOPEZ ALVARDO	Recursos de otros fondos y Convenios	UNIFORME BECAS PREVER	1292	01/10/2019	A2354FF
MARIA GUADALUPE LOPEZ PELAYO	Recursos de otros fondos y Convenios	UNIFORME BECAS PREVER	889	01/10/2019	B65ABC
MARIA GUADALUPE LOPEZ ALVARADO	Recursos de otros fondos y Convenios	UNIFORME BECAS PREVER	1007	01/10/2019	E6D531
MARIA JUANA FIGUEROA MICHEL	Recaudación propia (Ley de Ingresos)	ARTICULOS PARA DIF	1202.5	11/04/2019	D4A9A3
MAYRA LETICIA CONTRERAS ANAYA	Recaudación propia (Ley de Ingresos)	ARTICULOS PARA DIF	700.06	28/08/2019	92CAF5
MODATELAS SAPI DE CV	Recaudación propia (Ley de Ingresos)	TELA PARA MANUALIDADES	1599.8	22/02/2019	25614
NORMA OLIVEROS EFIGENIO	Recaudación propia (Ley de Ingresos)	QUESO PARA COMEDOR	309.4	18/09/2019	2207
OFFICE DEPOT DE MEXICO S.A. DE C.V.	Recaudación propia (Ley de Ingresos)	PAPELERIA DIF	776	24/01/2019	54118660
OFFICE DEPOT DE MEXICO SA DE CV	Recaudación propia (Ley de Ingresos)	PAPELERIA DIF	1338.7	27/03/2019	154
OFFICE DEPOT DE MEXICO SA DE CV	Recaudación propia (Ley de Ingresos)	PAPELERIA DIF	699	07/06/2019	996128
OPERADORA SSM S A P I DE CV	Recaudación propia (Ley de Ingresos)	CONSUMO DE ALIMENTOS (VIATICOS)	860	24/01/2019	46188

**CUENTA PÚBLICA DIF SISTEMA PARA EL DESARROLLO INTEGRAL DE LA FAMILIA DEL MUNICIPIO DE CUAUTLA DIF
INFORMATIVA DE PROVEEDORES
DEL 1 AL 31 DE DICIEMBRE DE 2019**

ORGANIZACIÓN LA LUNA S.A. DE C.V.	Recaudación propia (Ley de Ingresos)	COMBUSTIBLE VIATICOS	592.37	07/01/2019	350066
ORGANIZACIÓN LA LUNA SA DE CV	Recaudación propia (Ley de Ingresos)	COMBUSTIBLE VIATICOS	1264.82	25/02/2019H 361205	
ORGANIZACIÓN LA LUNA SA DE CV	Recaudación propia (Ley de Ingresos)	COMBUSTIBLE VIATICOS	590.06	10/03/2019	364488
ORGANIZACIÓN LA LUNA SA DE CV	Recaudación propia (Ley de Ingresos)	COMBUSTIBLE VIATICOS	400.25	27/03/2019H 368053	
ORGANIZACIÓN LA LUNA SA DE CV	Recaudación propia (Ley de Ingresos)	COMBUSTIBLE VIATICOS	680.23	06/07/2019H 391376	
ORGANIZACIÓN LA LUNA SA DE CV	Recaudación propia (Ley de Ingresos)	COMBUSTIBLE VIATICOS	782.19	24/07/2019H 395118	
ORGANIZACIÓN LA LUNA SA DE CV	Recaudación propia (Ley de Ingresos)	COMBUSTIBLE VIATICOS	767.29	01/08/2019H 397712	
ORGANIZACIÓN LA LUNA SA DE CV	Recaudación propia (Ley de Ingresos)	COMBUSTIBLE VIATICOS	800.13	15/08/2019H 400338	
ORGANIZACIÓN LA LUNA SA DE CV	Recaudación propia (Ley de Ingresos)	COMBUSTIBLE VIATICOS	500.16	06/09/2019H 405780	
ORGANIZACIÓN LA LUNA SA DE CV	Recaudación propia (Ley de Ingresos)	COMBUSTIBLE VIATICOS	1427.52	28/09/2019H 410614	
ORGANIZACIÓN LA LUNA SA DE CV	Recaudación propia (Ley de Ingresos)	COMBUSTIBLE VIATICOS	1200.04	28/10/2019H 417129	

**CUENTA PÚBLICA DIF SISTEMA PARA EL DESARROLLO INTEGRAL DE LA FAMILIA DEL MUNICIPIO DE CUAUTLA DIF
INFORMATIVA DE PROVEEDORES
DEL 1 AL 31 DE DICIEMBRE DE 2019**

ORGANIZACIÓN LA LUNA SA DE CV	Recaudación propia (Ley de Ingresos)	COMBUSTIBLE VIATICOS	422.68	30/10/2019H 417940	
OSCAR GUILLERMO BRAMBILA CHAGOLLA	Recaudación propia (Ley de Ingresos)	ARTICULOS PARA DIF	806.2	19/02/2019	6751
ROBERTO CARLOS ROBLES GARCIA	Recaudación propia (Ley de Ingresos)	ABARROTOS COMEDOR	104	30/01/2019A58474	
ROBERTO CARLOS ROBLES GARCIA	Recaudación propia (Ley de Ingresos)	ABARROTOS COMEDOR	2688	01/02/2019A904A0	
ROBERTO CARLOS ROBLES GARCIA	Recaudación propia (Ley de Ingresos)	ABARROTOS COMEDOR	3421.51	28/02/20195E46DC	
ROBERTO CARLOS ROBLES GARCIA	Recaudación propia (Ley de Ingresos)	ABARROTOS COMEDOR	3379.16	30/03/2019C9EB52	
ROBERTO CARLOS ROBLES GARCIA	Recaudación propia (Ley de Ingresos)	ABARROTOS COMEDOR	3379.16	30/03/2019C9EB52	
ROBERTO CARLOS ROBLES GARCIA	Recaudación propia (Ley de Ingresos)	ABARROTOS COMEDOR	180.99	31/03/2019D707CD	
ROBERTO CARLOS ROBLES GARCIA	Recaudación propia (Ley de Ingresos)	ABARROTOS COMEDOR	180.99	31/03/2019D707CD	
ROBERTO CARLOS ROBLES GARCIA	Recaudación propia (Ley de Ingresos)	ABARROTOS COMEDOR	3452	30/04/20199A5B0	
ROBERTO CARLOS ROBLES GARCIA	Recaudación propia (Ley de Ingresos)	ABARROTOS COMEDOR	4550	29/05/2019	343629

CUENTA PÚBLICA DIF SISTEMA PARA EL DESARROLLO INTEGRAL DE LA FAMILIA DEL MUNICIPIO DE CUAUTLA DIF

**INFORMATIVA DE PROVEEDORES
DEL 1 AL 31 DE DICIEMBRE DE 2019**

ROBERTO CARLOS ROBLES GARCIA	Recaudación propia (Ley de Ingresos)	ABARROTÉS COMEDOR	2851	30/07/2019	981F1D	
ROBERTO CARLOS ROBLES GARCIA	Recaudación propia (Ley de Ingresos)	ABARROTÉS COMEDOR	3540	29/06/2019	1C95D	
SABOR INOLVIDABLE SA DE CV	Recaudación propia (Ley de Ingresos)	CONSUMO DE ALIMENTOS (VIATICOS)	552	25/03/2019		8849
SAMUEL FLORES PELAYO	Recaudación propia (Ley de Ingresos)	ARTICULOS PARA DIF	214.6	05/02/2019		1098
SEGUROS EL POTOSI	Recaudación propia (Ley de Ingresos)	SEGURO VEHICULO DIF	13636.32	11/04/2019	75896D	
SEGUROS EL POTOSI	Recaudación propia (Ley de Ingresos)	SEGURO VEHICULO DIF	2922.17	23/04/2019	E3173F	
SEGUROS EL POTOSI	Recaudación propia (Ley de Ingresos)	SEGURO VEHICULO DIF	5202.8	07/05/2019	8C8824	
SERVICIOS GASOLINEROS DE MEXICO SA DE CV	Recaudación propia (Ley de Ingresos)	COMBUSTIBLE VIATICOS	520.02	02/08/2019	C28A06	
SILVIA CATALINA RAMOS ARIAS	Recaudación propia (Ley de Ingresos)	PAPELERIA DIF	414.7	30/01/2019	5AE73	
SILVIA CATALINA RAMOS ARIAS	Recaudación propia (Ley de Ingresos)	PAPELERIA DIF	1331.68	08/08/2019	CCCC0B	
SIMON ROSAS FLORES	Recaudación propia (Ley de Ingresos)	FRUTA COMEDOR	2692.5	29/08/2019	F32AAA	

**CUENTA PÚBLICA DIF SISTEMA PARA EL DESARROLLO INTEGRAL DE LA FAMILIA DEL MUNICIPIO DE CUAUTLA DIF
INFORMATIVA DE PROVEEDORES
DEL 1 AL 31 DE DICIEMBRE DE 2019**

SISTEMA PARA EL DESARROLLO INTEGRAL DE LA FAMILIA DEL MUNICIPIO DE TECOLOTLAN JALISCO	Recaudación propia (Ley de Ingresos)	APOYO ADULTO MAYOR	2200	30/05/2019	FEC25C	
SISTEMA PARA EL DESARROLLO INTEGRAL DE LA FAMILIA JALISCO	Recaudación propia (Ley de Ingresos)	DESPENSAS	3883.5	08/03/2019		23627
SISTEMA PARA EL DESARROLLO INTEGRAL DE LA FAMILIA JALISCO	Recaudación propia (Ley de Ingresos)	DESPENSAS	810	08/03/2019		23629
SISTEMA PARA EL DESARROLLO INTEGRAL DE LA FAMILIA JALISCO	Recaudación propia (Ley de Ingresos)	DESPENSAS	810	27/03/2019		23963
SISTEMA PARA EL DESARROLLO INTEGRAL DE LA FAMILIA JALISCO	Recaudación propia (Ley de Ingresos)	DESPENSAS	3837	28/03/2019		24095
SISTEMA PARA EL DESARROLLO INTEGRAL DE LA FAMILIA JALISCO	Recaudación propia (Ley de Ingresos)	DESPENSAS	810	10/04/2019		24317
SISTEMA PARA EL DESARROLLO INTEGRAL DE LA FAMILIA JALISCO	Recaudación propia (Ley de Ingresos)	DESPENSAS	2683.5	30/04/2019		24464
SISTEMA PARA EL DESARROLLO INTEGRAL DE LA FAMILIA JALISCO	Recaudación propia (Ley de Ingresos)	DESPENSAS	1811.5	13/05/2019		24708
SISTEMA PARA EL DESARROLLO INTEGRAL DE LA FAMILIA JALISCO	Recaudación propia (Ley de Ingresos)	DESPENSAS	810	17/05/2019		24914
SISTEMA PARA EL DESARROLLO INTEGRAL DE LA FAMILIA JALISCO	Recaudación propia (Ley de Ingresos)	DESPENSAS	810	12/06/2019		25091
SISTEMA PARA EL DESARROLLO INTEGRAL DE LA FAMILIA JALISCO	Recaudación propia (Ley de Ingresos)	DESPENSAS	3530	12/06/2019		25229

CUENTA PÚBLICA DIF SISTEMA PARA EL DESARROLLO INTEGRAL DE LA FAMILIA DEL MUNICIPIO DE CUAUTLA DIF

**INFORMATIVA DE PROVEEDORES
DEL 1 AL 31 DE DICIEMBRE DE 2019**

SISTEMA PARA EL DESARROLLO INTEGRAL DE LA FAMILIA JALISCO	Recaudación propia (Ley de Ingresos)	DESPENSAS	3483.5	28/06/2019	25435
SISTEMA PARA EL DESARROLLO INTEGRAL DE LA FAMILIA JALISCO	Recaudación propia (Ley de Ingresos)	DESPENSAS	810	28/06/2019	25473
SISTEMA PARA EL DESARROLLO INTEGRAL DE LA FAMILIA JALISCO	Recaudación propia (Ley de Ingresos)	DESPENSAS	810	29/07/2019	25802
SISTEMA PARA EL DESARROLLO INTEGRAL DE LA FAMILIA JALISCO	Recaudación propia (Ley de Ingresos)	DESPENSAS	1765	31/07/2019	25931
SISTEMA PARA EL DESARROLLO INTEGRAL DE LA FAMILIA JALISCO	Recaudación propia (Ley de Ingresos)	DESPENSAS	810	30/08/2019	26365
SISTEMA PARA EL DESARROLLO INTEGRAL DE LA FAMILIA JALISCO	Recaudación propia (Ley de Ingresos)	DESPENSAS	1765	30/08/2019	26234
SISTEMA PARA EL DESARROLLO INTEGRAL DE LA FAMILIA JALISCO	Recaudación propia (Ley de Ingresos)	DESPENSAS	810	09/10/2019	26687
SUSANA JAZMIN MARISCAL IBARRA	Recaudación propia (Ley de Ingresos)	PAPELERIA DIF	707.49	23/02/2019	1265
UNION DE NEGOCIOS MEXICO BRASIL S DE RL DE CV	Recaudación propia (Ley de Ingresos)	CONSUMO DE ALIMENTOS (VIATICOS)	711	16/08/2019	F4753
VICTORIA JIMENEZ LEPE	Recaudación propia (Ley de Ingresos)	MATERIALES P MANTENIMIENTO DIF	310	29/01/2019	6D8D3
VICTORIA JIMENEZ LEPE	Recaudación propia (Ley de Ingresos)	HERRAMIENTAS PARA DIF	1628.03	06/09/2019	1C1398E

CUENTA PÚBLICA DIF SISTEMA PARA EL DESARROLLO INTEGRAL DE LA FAMILIA DEL MUNICIPIO DE CUAUTLA DIF
INFORMATIVA DE PROVEEDORES
DEL 1 AL 31 DE DICIEMBRE DE 2019

MARISOL MORA CHAVEZ
PRESIDENTA

KARINA LUCILA GUTIERREZ REYES
DIRECTORA

Bajo protesta de decir verdad declaramos que los Estados Financieros y sus Notas son razonablemente correctos y responsabilidad del emisor.



SELLO

CUENTA PÚBLICA DIF SISTEMA PARA EL DESARROLLO INTEGRAL DE LA FAMILIA DEL MUNICIPIO DE CUAUTLA DIF

CATÁLOGO DE PROVEEDORES
DEL 1 AL 31 DE DICIEMBRE DE 2019

CLAVE	NOMBRE	RFC	DOMICILIO	CIUDAD	TELEFONO	CP
81	ABRAHAM GARCIA CASILLAS					
17	ALEJANDRA SANCHEZ MUÑOZ					
71	ALEJANDRA SANCHEZ MUÑOZ					
34	ALEJANDRA SANCHEZ MUÑOZ					
18	ALEJANDRA SANCHEZ MUÑOZ					
57	ALEJANDRA SANCHEZ MUÑOZ					
109	ALEJANDRA SANCHEZ MUÑOZ					
101	ALEJANDRA SANCHEZ MUÑOZ					
1	ANA ISABEL LIMON MONTES					
259	ANA ISABEL LIMON MONTES					
193	ANITA PELAYO RODRIGUEZ					
194	ANITA PELAYO RODRIGUEZ					
197	ANITA PELAYO RODRIGUEZ					
199	ANITA PELAYO RODRIGUEZ					
201	ANITA PELAYO RODRIGUEZ					
208	ANITA PELAYO RODRIGUEZ					
205	ANITA PELAYO RODRIGUEZ					
191	ANITA PELAYO RODRIGUEZ					
218	ANITA PELAYO RODRIGUEZ					
215	ANITA PELAYO RODRIGUEZ					
210	ANITA PELAYO RODRIGUEZ					
211	ANITA PELAYO RODRIGUEZ					
213	ANITA PELAYO RODRIGUEZ					
203	ANITA PELAYO RODRIGUEZ					
175	ANITA PELAYO RODRIGUEZ					
160	ANITA PELAYO RODRIGUEZ					
163	ANITA PELAYO RODRIGUEZ					
164	ANITA PELAYO RODRIGUEZ					
166	ANITA PELAYO RODRIGUEZ					
167	ANITA PELAYO RODRIGUEZ					
169	ANITA PELAYO RODRIGUEZ					
186	ANITA PELAYO RODRIGUEZ					
173	ANITA PELAYO RODRIGUEZ					
189	ANITA PELAYO RODRIGUEZ					
178	ANITA PELAYO RODRIGUEZ					
179	ANITA PELAYO RODRIGUEZ					
181	ANITA PELAYO RODRIGUEZ					
183	ANITA PELAYO RODRIGUEZ					
222	ANITA PELAYO RODRIGUEZ					
188	ANITA PELAYO RODRIGUEZ					
172	ANITA PELAYO RODRIGUEZ					
247	ANITA PELAYO RODRIGUEZ					
236	ANITA PELAYO RODRIGUEZ					
234	ANITA PELAYO RODRIGUEZ					
255	ANITA PELAYO RODRIGUEZ					
196	ANITA PELAYO RODRIGUEZ					
238	ANITA PELAYO RODRIGUEZ					
230	ANITA PELAYO RODRIGUEZ					
246	ANITA PELAYO RODRIGUEZ					
244	ANITA PELAYO RODRIGUEZ					
228	ANITA PELAYO RODRIGUEZ					
232	ANITA PELAYO RODRIGUEZ					
243	ANITA PELAYO RODRIGUEZ					
239	ANITA PELAYO RODRIGUEZ					
26	ANITA PELAYO RODRIGUEZ					
226	ANITA PELAYO RODRIGUEZ					
256	ANITA PELAYO RODRIGUEZ					
249	ANITA PELAYO RODRIGUEZ					
224	ANITA PELAYO RODRIGUEZ					
251	ANITA PELAYO RODRIGUEZ					
241	ANITA PELAYO RODRIGUEZ					
253	ANITA PELAYO RODRIGUEZ					
134	ANNA MARGARITA ZAVALZA URIBE					
155	ANNA MARGARITA ZAVALZA URIBE					
75	ANNA MARGARITA ZAVALZA URIBE					

CUENTA PÚBLICA DIF SISTEMA PARA EL DESARROLLO INTEGRAL DE LA FAMILIA DEL MUNICIPIO DE CUAUTLA DIF

CATÁLOGO DE PROVEEDORES
DEL 1 AL 31 DE DICIEMBRE DE 2019

145	ANNA MARGARITA ZAVALZA URIBE	
87	ANNEL GRAJEDA GEOVEA	
61	ANNEL GRAJEDA GOVEA	
21	ANNEL GRAJEDA GOVEA	
116	ANNEL GRAJEDA GOVEA	
51	ANNEL GRAJEDA GOVEA	
42	ANNEL GRAJEDA GOVEA	
78	ANNEL GRAJEDA GOVEA	
67	ANSELMO PIMIENTA VALERA	
96	ANSELMO PIMIENTA VALERA	
97	ANSELMO PIMIENTA VALERA	
127	ANSELMO PIMIENTA VALERA	
98	ANSELMO PIMIENTA VALERA	
112	ANSELMO PIMIENTA VALERA	
144	ANSELMO PIMIENTA VALERA	
143	ANSELMO PIMIENTA VALERA	
142	ANSELMO PIMIENTA VALERA	
141	ANSELMO PIMIENTA VALERA	
140	ANSELMO PIMIENTA VALERA	
124	ANSELMO PIMIENTA VALERA	
45	ANSELMO PIMIENTA VALERA	
44	ANSELMO PIMIENTA VALERA	
125	ANSELMO PIMIENTA VALERA	
30	ANSELMO PIMINETA VALERA	
32	ANSELMO PIMINETA VALERA	
31	ANSELMO PIMINETA VALERA	
92	APARATOS E INSTRUMENTOS CIENTIFICOS SA DE C	V
151	COMBUSTIBLES POSEIDON SA DE CV	
150	COSTCO DE MEXICO SA DE CV	
156	COSTCO DE MEXICO SA DE CV	
139	CR FORMAS SA DE CV	
39	CR FORMAS SA DE CV	
138	CR FORMAS SA DE CV	
137	CR FORMAS SA DE CV	
38	CR FORMAS SA DE CV	
135	DISTRIBUIDORA DE ACEITES Y COMBUSTIBLE AYUTLA SA DE CV	
54	DISTRIBUIDORA DE ACEITES Y COMBUSTIBLES AYUTLA SA DE CV	
58	DISTRIBUIDORA DE ACEITES Y COMBUSTIBLES AYUTLA SA DE CV	
60	DISTRIBUIDORA DE ACEITES Y COMBUSTIBLES AYUTLA SA DE CV	
66	DISTRIBUIDORA DE ACEITES Y COMBUSTIBLES AYUTLA SA DE CV	
114	DISTRIBUIDORA DE ACEITES Y COMBUSTIBLES DE A YUTLA SA DE CV	
264	DISTRIBUIDORA DE ACEITES Y COMBUSTIBLES DE A YUTLA SA DE CV	
88	DISTRIBUIDORA DE ACEITES Y COMBUSTIBLES DE A YUTLA SA DE CV	
40	DISTRIBUIDORA DE ACEITES Y COMBUSTIBLES DE A YUTLA SA DE CV	
83	DISTRIBUIDORA DE ACEITES Y COMBUSTIBLES DE A YUTLA SA DE CV	
35	DISTRIBUIDORA DE ACEITES Y COMBUSTIBLES DE A YUTLA SA DE CV	
146	DISTRIBUIDORA DE ACEITES Y COMBUSTIBLES DE A YUTLA SA DE CV	
263	DISTRIBUIDORA DE ACEITES Y COMBUSTIBLES DE A YUTLA SA DE CV	
77	DISTRIBUIDORA DE ACEITES Y COMBUSTIBLES DE A YUTLA SA DE CV	
72	DISTRIBUIDORA DE ACEITES Y COMBUSTIBLES DE A YUTLA SA DE CV	
94	DISTRIBUIDORA DE ACEITES Y COMBUSTIBLES DE A YUTLA SA DE CV	
102	DISTRIBUIDORA DE ACEITES Y COMBUSTIBLES DE A YUTLA SA DE CV	
257	DISTRIBUIDORA DE ACEITES Y COMBUSTIBLES DE A YUTLA SA DE CV	
29	DISTRIBUIDORA DE ACEITES Y COMBUSTIBLES DE A YUTLA SA DE CV	
258	DISTRIBUIDORA DE ACEITES Y COMBUSTIBLES DE A YUTLA SA DE CV	
13	DISTRIBUIDORA DE ACEITES Y COMBUSTIBLES DE AYUTLA, S.A. DE C.V.	
108	DISTRIBUIDORA DE ACEITES Y COMBUSTIBLES SA D E CV	
107	DISTRIBUIDORA DE ACEITES Y COMBUSTIBLES SA E CV	

CUENTA PÚBLICA DIF SISTEMA PARA EL DESARROLLO INTEGRAL DE LA FAMILIA DEL MUNICIPIO DE CUAUTLA DIF

CATÁLOGO DE PROVEEDORES
DEL 1 AL 31 DE DICIEMBRE DE 2019

	D	
105	DISTRIBUIDORA DE ACEITES Y COMBUSTIBLES SA D	E CV
104	DISTRIBUIDORA DE ACEITES Y COMBUSTIBLES SA D	E CV
110	DISTRIBUIDORA DE ACEITES Y COMBUSTIBLES SA D	E CV
27	ELBA CUENCA LOPEZ	
55	ENRIQUE CAMARENA SERRATOS	
3	ERNESTO RAMIREZ SILVA	
53	ESTACION DE SERVICIO ALBA SA DE CV	
120	ESTACION DE SERVICIO ALBA SA DE CV	
119	ESTACION DE SERVICIOS ALBA SA DE CV	
152	ESTRATEI SISTEMAS DE INFORMACION SA DE CV	
93	FARMACIA GUADALAJARA SA DE CV	
70	GABRIELA JIMENEZ CIBRIAN	
8	GABRIELA JIMENEZ CIBRIAN	
56	GABRIELA JIMENEZ CIBRIAN	
99	GABRIELA JIMENEZ CIBRIAN	
133	GABRIELA JIMENEZ CIBRIAN	
113	GALOJAL S DE RL DE CV	
14	GAS LICUADO , SA DE CV	
95	GAS LICUADO SA DE CV	
82	GAS LICUADO SA DE CV	
79	GAS LICUADO SA DE CV	
65	GAS LICUADO SA DE CV	
28	GASOLINERA CUATRO ESTRELLAS SA DE CV	
131	GASOPOLIS SA DE CV	
265	GRUPO PARISINA SA DE CV	
25	ISAIAS OROZCO ZAVALZA	
68	JAIME FABIAN BEDOY PELAYO	
123	JERNANI PULIDO MACEDO	
103	JESUS MIGUEL FRANCO GARCIA	
33	JESUS MIGUEL FRANCO GARCIA	
12	JORGE ENRIQUE PADILLA DIAZ	
220	JOSE ANGEL LOPEZ PELAYO	
217	JOSE ANGEL LOPEZ PELAYO	
170	JOSE ANGEL LOPEZ PELAYO	
207	JOSE ANGEL LOPEZ PELAYO	
15	JOSE FRANCISCO CASTELLANOS CONTRERAS	
121	JOSE JAIME GONZALEZ RODRIGUEZ	
76	JOSE JAIME GONZALEZ RODRIGUEZ	
19	JOSE JAIME GONZALEZ RODRIGUEZ	
4	JOSE JAIME GONZALEZ RODRIGUEZ	
262	JOSE JAIME GONZALEZ RODRIGUEZ	
63	JUAN ANTONIO RUIZ LUCAS	
154	JUAN CARLOS VERA VITAL	
187	JUDITH MARISOL GARCIA FRANCO	
214	JUDITH MARISOL GARCIA FRANCO	
190	JUDITH MARISOL GARCIA FRANCO	
231	JUDITH MARISOL GARCIA FRANCO	
229	JUDITH MARISOL GARCIA FRANCO	
192	JUDITH MARISOL GARCIA FRANCO	
195	JUDITH MARISOL GARCIA FRANCO	
198	JUDITH MARISOL GARCIA FRANCO	
219	JUDITH MARISOL GARCIA FRANCO	
200	JUDITH MARISOL GARCIA FRANCO	
235	JUDITH MARISOL GARCIA FRANCO	
202	JUDITH MARISOL GARCIA FRANCO	
225	JUDITH MARISOL GARCIA FRANCO	
153	JUDITH MARISOL GARCIA FRANCO	
223	JUDITH MARISOL GARCIA FRANCO	
204	JUDITH MARISOL GARCIA FRANCO	
206	JUDITH MARISOL GARCIA FRANCO	
216	JUDITH MARISOL GARCIA FRANCO	
209	JUDITH MARISOL GARCIA FRANCO	
212	JUDITH MARISOL GARCIA FRANCO	
227	JUDITH MARISOL GARCIA FRANCO	

CUENTA PÚBLICA DIF SISTEMA PARA EL DESARROLLO INTEGRAL DE LA FAMILIA DEL MUNICIPIO DE CUAUTLA DIF

CATÁLOGO DE PROVEEDORES
DEL 1 AL 31 DE DICIEMBRE DE 2019

252	JUDITH MARISOL GARCIA FRANCO
165	JUDITH MARISOL GARCIA FRANCO
168	JUDITH MARISOL GARCIA FRANCO
161	JUDITH MARISOL GARCIA FRANCO
11	JUDITH MARISOL GARCIA FRANCO
171	JUDITH MARISOL GARCIA FRANCO
174	JUDITH MARISOL GARCIA FRANCO
233	JUDITH MARISOL GARCIA FRANCO
254	JUDITH MARISOL GARCIA FRANCO
237	JUDITH MARISOL GARCIA FRANCO
250	JUDITH MARISOL GARCIA FRANCO
177	JUDITH MARISOL GARCIA FRANCO
180	JUDITH MARISOL GARCIA FRANCO
248	JUDITH MARISOL GARCIA FRANCO
245	JUDITH MARISOL GARCIA FRANCO
242	JUDITH MARISOL GARCIA FRANCO
182	JUDITH MARISOL GARCIA FRANCO
158	JUDITH MARISOL GARCIA FRANCO
184	JUDITH MARISOL GARCIA FRANCO
240	JUDITH MARISOL GARCIA FRANCO
64	MANUEL LOPEZ GARCIA
7	MARIA AZUCENA ANAYA GARCIA
20	MARIA AZUCENA ANAYA GARCIA
49	MARIA DEL REFUGIO TORRES LOPEZ
130	MARIA DOLORES BARAJAS CARDENAS
106	MARIA EUGENIA IBARRA GUTIERREZ
36	MARIA EUGENIA IBARRA GUTIERREZ
162	MARIA GUADALUPE LOPEZ ALAVARADO
80	MARIA GUADALUPE LOPEZ ALVARADO
159	MARIA GUADALUPE LOPEZ ALVARADO
185	MARIA GUADALUPE LOPEZ ALVARDO
221	MARIA GUADALUPE LOPEZ PELAYO
176	MARIA GUADALUPELOPEZ ALVARADO
69	MARIA JUANA FIGUEROA MICHEL
136	MAYRA LETICIA CONTRERAS ANAYA
24	MODATELAS SAPI DE CV
149	NORMA OLIVEROS EFIGENIO
9	OFFICE DEPOT DE MEXICO S.A. DE C.V.
48	OFFICE DEPOT DE MEXICO SA DE CV
111	OFFICE DEPOT DE MEXICO SA DE CV
10	OPERADORA SSM S A P I DE CV
16	ORGANIZACIÓN LA LUNA S.A. DE C.V.
50	ORGANIZACIÓN LA LUNA SA DE CV
22	ORGANIZACIÓN LA LUNA SA DE CV
117	ORGANIZACIÓN LA LUNA SA DE CV
122	ORGANIZACIÓN LA LUNA SA DE CV
260	ORGANIZACIÓN LA LUNA SA DE CV
261	ORGANIZACIÓN LA LUNA SA DE CV
118	ORGANIZACIÓN LA LUNA SA DE CV
128	ORGANIZACIÓN LA LUNA SA DE CV
157	ORGANIZACIÓN LA LUNA SA DE CV
147	ORGANIZACIÓN LA LUNA SA DE CV
62	ORGANIZACIÓN LA LUNA SA DE CV
37	OSCAR GUILLERMO BRAMBILA CHAGOLLA
74	ROBERTO CARLOS ROBLES GARCIA
100	ROBERTO CARLOS ROBLES GARCIA
59	ROBERTO CARLOS ROBLES GARCIA
73	ROBERTO CARLOS ROBLES GARCIA
47	ROBERTO CARLOS ROBLES GARCIA
46	ROBERTO CARLOS ROBLES GARCIA
43	ROBERTO CARLOS ROBLES GARCIA
2	ROBERTO CARLOS ROBLES GARCIA
126	ROBERTO CARLOS ROBLRS GARCIA
52	SABOR INOLVIDABLE SA DE CV
41	SAMUEL FLORES PELAYO
90	SEGUROS EL POTOSI

CUENTA PÚBLICA DIF SISTEMA PARA EL DESARROLLO INTEGRAL DE LA FAMILIA DEL MUNICIPIO DE CUAUTLA DIF

CATÁLOGO DE PROVEEDORES
DEL 1 AL 31 DE DICIEMBRE DE 2019

89	SEGUROS EL POTOSI	
91	SEGUROS EL POTOSI	
115	SERVICIOS GASOLINEROS DE MEXICO SA DE CV	
5	SILVIA CATALINA RAMOS ARIAS	
129	SILVIA CATALINA RAMOS ARIAS	
148	SIMON ROSAS FLORES	
84	SISTEMA PARA EL DESARROLLO INTEGRAL DE LA FA	MILIA DEL MUNICIPIO DE TECOLOTLAN JALISCO
85	SISTEMA PARA EL DESARROLLO INTEGRAL DE LA FAMILIA JALISCO	
86	SISTEMA PARA EL DESARROLLO INTEGRAL DE LA FAMILIA JALISCO	
23	SUSANA JAZMIN MARISCAL IBARRA	
132	UNION DE NEGOCIOS MEXICO BRASIL S DE RL DE C	V
6	VICTORIA JIMENEZ LEPE	

**CUENTA PÚBLICA DIF SISTEMA PARA EL DESARROLLO INTEGRAL DE LA FAMILIA DEL MUNICIPIO DE CUAUTLA DIF
INFORMATIVA MENSUAL DE OBRAS EN PROCESO
AL 31 DE DICIEMBRE DE 2019**

(en miles de pesos)

Dependencia ejecutora	Nombre de Obra	Localidad	Descripción de la obra o objeto del contrato	Modalidad de adjudicación	Nombre del contratista	Número de contrato y convenio(s) de ampliación(es)	Importe de la obra y ampliaciones	Origen del recurso	Orden de Pago	Partida contable	Número de póliza (s)	Importe del pago
No aplica							\$0	Propios				\$0

MARISOL MORA CHAVEZ
PRESIDENTA

KARINA LUCILA GUTIERREZ REYES
DIRECTORA

SELLO

Bajo protesta de decir verdad declaramos que los Estados Financieros y sus Notas son razonablemente correctos y responsabilidad del emisor.



CUENTA PÚBLICA DIF SISTEMA PARA EL DESARROLLO INTEGRAL DE LA FAMILIA DEL MUNICIPIO DE CUAUTLA DIF
Informativa de Avance Físico y Financiero de las Obras Públicas

Ejercicio 2019

Nombre de la obra ejecutada	Periodo de ejecución de obra	Monto ejercido durante el periodo fiscal 2019	Avance físico al 31 Diciembre 2019	Avance financiero al 31 de Diciembre 2019	Estado de situación de la obra (en proceso, terminada, etc.)
No aplica		\$ -		\$ -	

SELLO

MARISOL MORA CHAVEZ
PRESIDENTA

KARINA LUCILA GUTIERREZ REYES
DIRECTORA

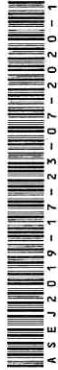

Bajo protesta de decir verdad declaramos que los Estados Financieros y sus Notas son razonablemente correctos y responsabilidad del emisor.

**CUENTA PÚBLICA DIF SISTEMA PARA EL DESARROLLO INTEGRAL DE LA FAMILIA DEL MUNICIPIO DE CUAUTLA DIF
ESTADO DE SITUACION FINANCIERA LDF
AL 31 DE DICIEMBRE DE 2019**

CUENTA ACTIVO		Año 2019	Año 2018	CUENTA PASIVO		Año 2019	Año 2018
1110	ACTIVO CIRCULANTE	\$1,006,192.07	\$1,193,696.42	2110	PASIVO CIRCULANTE	\$8,801.19	\$6,142.25
1111	EFFECTIVO Y EQUIVALENTES	\$290.92	\$290.92	2111	SERVICIOS PERSONALES POR PAGAR A CORTO PLAZO	\$0.00	\$0.00
1112	BANCOS/TESORERIA	\$8,658.23	\$111,532.45	2112	PROVEEDORES POR PAGAR A CORTO PLAZO	\$0.00	\$0.00
1113	BANCOS/DEPENDENCIAS Y OTROS	\$0.00	\$0.00	2113	CONTRATISTAS POR OBRAS PÚBLICAS POR PAGAR A CORTO PLAZO	\$0.00	\$0.00
1114	INVERSIONES TEMPORALES (HASTA 3 MESES)	\$0.00	\$0.00	2114	PARTICIPACIONES Y APORTACIONES POR PAGAR A CORTO PLAZO	\$0.00	\$0.00
1115	FONDOS CON AFECTACIÓN ESPECÍFICA	\$0.00	\$0.00	2115	TRANSFERENCIAS OTORGADAS POR PAGAR A CORTO PLAZO	\$0.00	\$0.00
1116	DEPÓSITOS DE FONDOS DE TERCEROS EN GARANTÍA Y/O ADMINISTRACIÓN	\$0.00	\$0.00	2116	INTERESES, COMISIONES Y OTROS GASTOS DE LA DEUDA PÚBLICA POR PAGAR A CORTO PLAZO	\$0.00	\$0.00
1119	OTROS EFFECTIVOS Y EQUIVALENTES	\$97,242.92	\$81,873.05	2117	RETENCIONES Y CONTRIBUCIONES POR PAGAR A CORTO PLAZO	\$8,801.19	\$6,142.25
1120	DERECHOS A RECIBIR EFFECTIVO O EQUIVALENTES	\$0.00	\$0.00	2118	DEVOLUCIONES DE LA LEY DE INGRESOS POR PAGAR A CORTO PLAZO	\$0.00	\$0.00
1121	INVERSIONES FINANCIERAS DE CORTO PLAZO	\$0.00	\$0.00	2119	OTRAS CUENTAS POR PAGAR A CORTO PLAZO	\$0.00	\$0.00
1122	CUENTAS POR COBRAR A CORTO PLAZO	\$0.00	\$0.00	2120	DOCUMENTOS POR PAGAR A CORTO PLAZO	\$0.00	\$0.00
1123	DEUDORES DIVERSOS POR COBRAR A CORTO PLAZO	\$0.00	\$0.00	2121	DOCUMENTOS COMERCIALES POR PAGAR A CORTO PLAZO	\$0.00	\$0.00
1124	INGRESOS POR RECUPERAR A CORTO PLAZO	\$0.00	\$0.00	2122	DOCUMENTOS CON CONTRATISTAS POR OBRAS PÚBLICAS POR PAGAR A CORTO PLAZO	\$0.00	\$0.00
1125	DEUDORES POR ANTICIPOS DE LA TESORERIA A CORTO PLAZO	\$0.00	\$0.00	2129	OTROS DOCUMENTOS POR PAGAR A CORTO PLAZO	\$0.00	\$0.00
1126	PRESTAMOS OTORGADOS A CORTO PLAZO	\$0.00	\$0.00	2130	PORCIÓN A CORTO PLAZO DE LA DEUDA PÚBLICA A LARGO PLAZO	\$0.00	\$0.00
1129	OTROS DERECHOS A RECIBIR EFFECTIVO O EQUIVALENTES A CORTO PLAZO	\$0.00	\$0.00	2131	PORCIÓN A CORTO PLAZO DE LA DEUDA PÚBLICA INTERNA	\$0.00	\$0.00
1130	DERECHOS A RECIBIR BIENES O SERVICIOS	\$0.00	\$0.00	2132	PORCIÓN A CORTO PLAZO DE LA DEUDA PÚBLICA EXTERNA	\$0.00	\$0.00
1131	ANTICIPO A PROVEEDORES POR ADQUISICIÓN DE BIENES Y PRESTACIÓN DE SERVICIOS A CORTO PLAZO	\$0.00	\$0.00	2133	PORCIÓN A CORTO PLAZO DE ARRENDAMIENTO FINANCIERO	\$0.00	\$0.00
1132	ANTICIPO A PROVEEDORES POR ADQUISICIÓN DE BIENES INMUEBLES Y MUJERES A CORTO PLAZO	\$0.00	\$0.00	2140	TÍTULOS Y VALORES A CORTO PLAZO	\$0.00	\$0.00
1133	ANTICIPO A PROVEEDORES POR ADQUISICIÓN DE BIENES INTANGIBLES A CORTO PLAZO	\$0.00	\$0.00	2141	TÍTULOS Y VALORES DE LA DEUDA PÚBLICA INTERNA A CORTO PLAZO	\$0.00	\$0.00
1134	ANTICIPO A CONTRATISTAS POR OBRAS PÚBLICAS A CORTO PLAZO	\$0.00	\$0.00	2142	TÍTULOS Y VALORES DE LA DEUDA PÚBLICA EXTERNA A CORTO PLAZO	\$0.00	\$0.00
1139	OTROS DERECHOS A RECIBIR BIENES O SERVICIOS A CORTO PLAZO	\$0.00	\$0.00	2150	PASIVOS DIFERIDOS A CORTO PLAZO	\$0.00	\$0.00
1140	INVENTARIOS	\$0.00	\$0.00	2151	INGRESOS COBRADOS POR ADELANTADO A CORTO PLAZO	\$0.00	\$0.00
1141	INVENTARIO DE MERCANCIAS PARA VENTA	\$0.00	\$0.00	2152	INTERESES COBRADOS POR ADELANTADO A CORTO PLAZO	\$0.00	\$0.00
1142	INVENTARIO DE MERCANCIAS TERMINADAS	\$0.00	\$0.00	2159	OTROS PASIVOS DIFERIDOS A CORTO PLAZO	\$0.00	\$0.00
1143	INVENTARIO DE MERCANCIAS EN PROCESO DE ELABORACIÓN	\$0.00	\$0.00	2160	FONDOS Y BIENES DE TERCEROS EN GARANTÍA Y/O ADMINISTRACIÓN A CORTO PLAZO	\$0.00	\$0.00
1144	INVENTARIO DE MATERIAS PRIMAS, MATERIALES Y SUMINISTROS PARA PRODUCCIÓN	\$0.00	\$0.00	2161	FONDOS EN GARANTÍA A CORTO PLAZO	\$0.00	\$0.00
1145	BIENES EN TRÁNSITO	\$0.00	\$0.00	2162	FONDOS EN ADMINISTRACIÓN A CORTO PLAZO	\$0.00	\$0.00
1150	ALMACENES	\$0.00	\$0.00	2163	FONDOS CONTINGENTES A CORTO PLAZO	\$0.00	\$0.00
1151	ALMACÉN DE MATERIALES Y SUMINISTROS DE CONSUMO	\$0.00	\$0.00	2164	FONDOS DE FIDEICOMISOS, MANDATOS Y CONTRATOS ANÁLOGOS A CORTO PLAZO	\$0.00	\$0.00
1160	ESTIMACIÓN POR PÉRDIDA O DETERIORO DE ACTIVOS CIRCULANTES	\$0.00	\$0.00	2165	OTROS FONDOS DE TERCEROS EN GARANTÍA Y/O ADMINISTRACIÓN A CORTO PLAZO	\$0.00	\$0.00
1161	ESTIMACIONES PARA CUENTAS INCORRIBLES POR DERECHOS A RECIBIR EFFECTIVO O EQUIVALENTES	\$0.00	\$0.00	2166	VALORES Y BIENES EN GARANTÍA A CORTO PLAZO	\$0.00	\$0.00
1162	ESTIMACIÓN POR DETERIORO DE INVENTARIOS	\$0.00	\$0.00	2170	PROVISIONES A CORTO PLAZO	\$0.00	\$0.00
1190	OTROS ACTIVOS CIRCULANTES	\$0.00	\$0.00	2171	PROVISIÓN PARA DEMANDAS Y JUICIOS A CORTO PLAZO	\$0.00	\$0.00
1191	VALORES EN GARANTÍA	\$0.00	\$0.00	2172	PROVISIÓN PARA CONTINGENCIAS A CORTO PLAZO	\$0.00	\$0.00
1192	BIENES EN GARANTÍA (EXCLUYE DEPÓSITOS DE FONDOS)	\$0.00	\$0.00	2179	OTRAS PROVISIONES A CORTO PLAZO	\$0.00	\$0.00
1193	BIENES DERIVADOS DE EMBARGOS, DECOMISOS, ASEGURAMIENTOS Y DACIÓN EN PAGO	\$0.00	\$0.00	2190	OTROS PASIVOS A CORTO PLAZO	\$0.00	\$0.00
1194	ADQUISICIÓN CON FONDOS DE TERCEROS	\$1,006,192.07	\$1,193,696.42	2191	INGRESOS POR CLASIFICAR	\$0.00	\$0.00
	TOTAL DE ACTIVOS CIRCULANTES	\$1,006,192.07	\$1,193,696.42	2192	RECAUDACIÓN POR PARTICIPAR	\$0.00	\$0.00
				2199	OTROS PASIVOS CIRCULANTES	\$0.00	\$0.00
1210	ACTIVO NO CIRCULANTE	\$0.00	\$0.00		TOTAL PASIVOS CIRCULANTES	\$8,801.19	\$6,142.25
1211	INVERSIONES FINANCIERAS A LARGO PLAZO	\$0.00	\$0.00	2210	PASIVO NO CIRCULANTE	\$0.00	\$0.00
1212	TÍTULOS Y VALORES A LARGO PLAZO	\$0.00	\$0.00	2211	CUENTAS POR PAGAR A LARGO PLAZO	\$0.00	\$0.00
1213	FIDEICOMISOS, MANDATOS Y CONTRATOS ANÁLOGOS	\$0.00	\$0.00	2212	PROVEEDORES POR PAGAR A LARGO PLAZO	\$0.00	\$0.00
1214	PARTICIPACIONES Y APORTACIONES DE CAPITAL	\$0.00	\$0.00	2220	DOCUMENTOS POR PAGAR A LARGO PLAZO	\$0.00	\$0.00
1220	DERECHOS A RECIBIR EFFECTIVO O EQUIVALENTES A LARGO PLAZO	\$0.00	\$0.00	2221	DOCUMENTOS COMERCIALES POR PAGAR A LARGO PLAZO	\$0.00	\$0.00
1221	DOCUMENTOS POR COBRAR A LARGO PLAZO	\$0.00	\$0.00				
1222	DEUDORES DIVERSOS A LARGO PLAZO	\$0.00	\$0.00				
1223	INGRESOS POR RECUPERAR A LARGO PLAZO	\$0.00	\$0.00				

**CUENTA PÚBLICA DIF SISTEMA PARA EL DESARROLLO INTEGRAL DE LA FAMILIA DEL MUNICIPIO DE CUAUTLA DIF
ESTADO DE SITUACION FINANCIERA LDF
AL 31 DE DICIEMBRE DE 2019**

CUENTA	ACTIVO	Año 2019		Año 2018		CUENTA	PASIVO	Año 2019		Año 2018	
		\$	%	\$	%			\$	%	\$	%
1224	PRESTAMOS OTORGADOS A LARGO PLAZO	\$0.00		\$0.00		2222	DOCUMENTOS CON CONTRATISTAS POR OBRAS PÚBLICAS POR PAGAR A LARGO PLAZO	\$0.00		\$0.00	
1229	OTROS DERECHOS A RECIBIR EFECTIVO O EQUIVALENTES A LARGO PLAZO	\$0.00		\$0.00		2229	OTROS DOCUMENTOS POR PAGAR A LARGO PLAZO	\$0.00		\$0.00	
1230	BIENES INMUEBLES, INFRAESTRUCTURA Y CONSTRUCCIONES EN PROCESO	\$0.00		\$0.00		2230	DEUDA PÚBLICA A LARGO PLAZO	\$0.00		\$0.00	
1231	TERRENOS	\$0.00		\$0.00		2231	TÍTULOS Y VALORES DE LA DEUDA PÚBLICA INTERNA A LARGO PLAZO	\$0.00		\$0.00	
1232	VIVIENDAS	\$0.00		\$0.00		2232	TÍTULOS Y VALORES DE LA DEUDA PÚBLICA EXTERNA A LARGO PLAZO	\$0.00		\$0.00	
1233	EDIFICIOS NO HABITACIONALES	\$0.00		\$0.00		2233	PRÉSTAMOS DE LA DEUDA PÚBLICA INTERNA POR PAGAR A LARGO PLAZO	\$0.00		\$0.00	
1234	INFRAESTRUCTURA	\$0.00		\$0.00		2234	PRÉSTAMOS DE LA DEUDA PÚBLICA EXTERNA POR PAGAR A LARGO PLAZO	\$0.00		\$0.00	
1235	CONSTRUCCIONES EN PROCESO EN BIENES DE DOMINIO PÚBLICO	\$0.00		\$0.00		2235	ARRENDAMIENTO FINANCIERO POR PAGAR A LARGO PLAZO	\$0.00		\$0.00	
1236	CONSTRUCCIONES EN PROCESO EN BIENES PROPIOS	\$0.00		\$0.00				\$0.00		\$0.00	
1239	OTROS BIENES INMUEBLES	\$0.00		\$0.00		2240	PASIVOS DIFERIDOS A LARGO PLAZO	\$0.00		\$0.00	
1240	BIENES MUEBLES	\$3,994.99		\$3,994.99		2241	CRÉDITOS DIFERIDOS A LARGO PLAZO	\$0.00		\$0.00	
1241	MOBILIARIO Y EQUIPO DE ADMINISTRACIÓN	\$3,994.99		\$3,994.99		2242	INTERESES COBRADOS POR ADELANTADO A LARGO PLAZO	\$0.00		\$0.00	
1242	MOBILIARIO Y EQUIPO EDUCACIONAL Y RECREATIVO	\$0.00		\$0.00		2249	OTROS PASIVOS DIFERIDOS A LARGO PLAZO	\$0.00		\$0.00	
1243	EQUIPO E INSTRUMENTAL MÉDICO Y DE LABORATORIO	\$0.00		\$0.00		2250	FONDOS Y BIENES DE TERCEROS EN GARANTÍA Y/O ADMINISTRACIÓN A LARGO PLAZO	\$0.00		\$0.00	
1244	VEHÍCULOS Y EQUIPO DE TRANSPORTE	\$0.00		\$0.00		2251	FONDOS EN GARANTÍA A LARGO PLAZO	\$0.00		\$0.00	
1245	EQUIPO DE DEFENSA Y SEGURIDAD	\$0.00		\$0.00		2252	FONDOS EN ADMINISTRACIÓN A LARGO PLAZO	\$0.00		\$0.00	
1246	MAQUINARIA, OTROS EQUIPOS Y HERRAMIENTAS	\$0.00		\$0.00		2253	FONDOS CONTINGENTES A LARGO PLAZO	\$0.00		\$0.00	
1247	COLECCIONES, OBRAS DE ARTE Y OBJETOS VALIOSOS	\$0.00		\$0.00		2254	FONDOS DE FIDEICOMISOS, MANDATOS Y CONTRATOS ANALÓGOS A LARGO PLAZO	\$0.00		\$0.00	
1248	ACTIVOS BIOLÓGICOS	\$0.00		\$0.00		2255	OTROS FONDOS DE TERCEROS EN GARANTÍA Y/O ADMINISTRACIÓN A LARGO PLAZO	\$0.00		\$0.00	
1250	ACTIVOS INTANGIBLES	\$0.00		\$0.00		2256	VALORES Y BIENES EN GARANTÍA A LARGO PLAZO	\$0.00		\$0.00	
1251	SOFTWARE	\$0.00		\$0.00		2260	PROVISIONES A LARGO PLAZO	\$0.00		\$0.00	
1252	PATENTES, MARCAS Y DERECHOS	\$0.00		\$0.00		2261	PROVISIÓN PARA DEMANDAS Y JUICIOS A LARGO PLAZO	\$0.00		\$0.00	
1253	CONCESIONES Y FRANQUICIAS	\$0.00		\$0.00		2262	PROVISIÓN PARA PENSIONES A LARGO PLAZO	\$0.00		\$0.00	
1254	LICENCIAS	\$0.00		\$0.00		2263	PROVISIÓN PARA CONTINGENCIAS A LARGO PLAZO	\$0.00		\$0.00	
1259	OTROS ACTIVOS INTANGIBLES	\$0.00		\$0.00		2269	OTRAS PROVISIONES A LARGO PLAZO	\$0.00		\$0.00	
1260	DEPRECIACIÓN, DETERIORO Y AMORTIZACIÓN ACUMULADA DE BIENES	\$0.00		\$0.00				\$0.00		\$0.00	
1261	DEPRECIACIÓN ACUMULADA DE BIENES INMUEBLES	\$0.00		\$0.00				\$0.00		\$0.00	
1262	DEPRECIACIÓN ACUMULADA DE INFRAESTRUCTURA	\$0.00		\$0.00				\$0.00		\$0.00	
1263	DEPRECIACIÓN ACUMULADA DE BIENES MUEBLES	\$0.00		\$0.00				\$0.00		\$0.00	
1264	DETERIORO ACUMULADO DE ACTIVOS BIOLÓGICOS	\$0.00		\$0.00				\$0.00		\$0.00	
1265	AMORTIZACIÓN ACUMULADA DE ACTIVOS INTANGIBLES	\$0.00		\$0.00				\$0.00		\$0.00	
1270	ACTIVOS DIFERIDOS	\$0.00		\$0.00		3100	HACIENDA PÚBLICA/ PATRIMONIO	\$0.00		\$0.00	
1271	ESTUDIOS, FORMULACIÓN Y EVALUACIÓN DE PROYECTOS	\$0.00		\$0.00		3110	APORTACIONES	\$0.00		\$0.00	
1272	DERECHOS SOBRE BIENES EN RÉGIMEN DE ARRENDAMIENTO FINANCIERO	\$0.00		\$0.00		3120	DONACIONES DE CAPITAL	\$0.00		\$0.00	
1273	GASTOS PAGADOS POR ADELANTADO A LARGO PLAZO	\$0.00		\$0.00		3130	ACTUALIZACIÓN DE LA HACIENDA PÚBLICA/PATRIMONIO	\$0.00		\$0.00	
1274	ANTICUPOS A LARGO PLAZO	\$0.00		\$0.00				\$0.00		\$0.00	
1275	BENEFICIOS AL RETIRO DE EMPLEADOS PAGADOS POR ADELANTADO	\$0.00		\$0.00		3200	HACIENDA PÚBLICA/PATRIMONIO GENERADO	\$101,385.87		\$191,549.16	
1279	OTROS ACTIVOS DIFERIDOS	\$0.00		\$0.00		3210	RESULTADOS DEL EJERCICIO (AHORRO/ DESAHORRO)	\$-90,163.29		\$-28,515.67	
1280	ESTIMACIÓN POR PÉRDIDA O DETERIORO DE ACTIVOS NO CIRCULANTES	\$0.00		\$0.00		3220	RESULTADOS DE EJERCICIOS ANTERIORES	\$191,549.16		\$220,064.83	
1281	ESTIMACIONES POR PÉRDIDA DE CUENTAS INCORRIBLES DE DOCUMENTOS POR COBRAR A LARGO PLAZO	\$0.00		\$0.00		3230	REVALÚOS	\$0.00		\$0.00	
1282	ESTIMACIONES POR PÉRDIDA DE CUENTAS INCORRIBLES DE DEUDORES DIVERSOS POR COBRAR A LARGO PLAZO	\$0.00		\$0.00		3231	REVALÚO DE BIENES INMUEBLES	\$0.00		\$0.00	
1283	ESTIMACIONES POR PÉRDIDA DE CUENTAS INCORRIBLES DE INGRESOS POR COBRAR A LARGO PLAZO	\$0.00		\$0.00		3232	REVALÚO DE BIENES MUEBLES	\$0.00		\$0.00	
1284	ESTIMACIONES POR PÉRDIDA DE CUENTAS INCORRIBLES DE PRÉSTAMOS OTORGADOS A LARGO PLAZO	\$0.00		\$0.00		3233	REVALÚO DE BIENES INTANGIBLES	\$0.00		\$0.00	
1289	ESTIMACIONES POR PÉRDIDA DE OTRAS CUENTAS INCORRIBLES A LARGO PLAZO	\$0.00		\$0.00		3239	OTROS REVALÚOS	\$0.00		\$0.00	
1290	OTROS ACTIVOS NO CIRCULANTES	\$0.00		\$0.00		3240	RESERVAS	\$0.00		\$0.00	
1291	BIENES EN CONCESIÓN	\$0.00		\$0.00		3241	RESERVAS DE PATRIMONIO	\$0.00		\$0.00	
1292	BIENES EN ARRENDAMIENTO FINANCIERO	\$0.00		\$0.00		3242	RESERVAS TERRITORIALES	\$0.00		\$0.00	
1293	BIENES EN COMODATO	\$0.00		\$0.00		3243	RESERVAS POR CONTINGENCIAS	\$0.00		\$0.00	
						3250	RECTIFICACIONES DE RESULTADOS DE EJERCICIOS ANTERIORES	\$0.00		\$0.00	
						3251	CAMBIOS EN POLÍTICAS CONTABLES	\$0.00		\$0.00	
						3252	CAMBIOS POR ERRORES CONTABLES	\$0.00		\$0.00	
						3300	EXCESO O INSUFICIENCIA EN LA ACTUALIZACIÓN DE LA HACIENDA PÚBLICA/ PATRIMONIO	\$0.00		\$0.00	
								\$8,801.19		\$6,142.25	

**CUENTA PÚBLICA DIF SISTEMA PARA EL DESARROLLO INTEGRAL DE LA FAMILIA DEL MUNICIPIO DE CUAUTLA DIF
ESTADO DE SITUACION FINANCIERA LDF
AL 31 DE DICIEMBRE DE 2019**

	Año 2019	Año 2018	Cuenta PASIVO	Año 2019	Año 2018
CUENTA ACTIVO					
TOTAL DE ACTIVOS NO CIRCULANTES	\$3,994.99	\$3,994.99	3310 RESULTADO POR POSICIÓN MONETARIA	\$0.00	\$0.00
			3320 RESULTADO POR TENENCIA DE ACTIVOS NO MONETARIOS	\$0.00	\$0.00
TOTAL DEL ACTIVO	\$110,187.06	\$197,691.41	HACIENDA PÚBLICA/PATRIMONIO TOTAL	\$101,385.82	\$191,549.16
			TOTAL DE PASIVO Y PATRIMONIO / HACIENDA PÚBLICA	\$110,187.06	\$197,691.41

MARISOL MORA CHAVEZ
PRESIDENTA

SELLO

KARINA LUCILA GUTIERREZ REYES
DIRECTORA

Bajo protesta de decir verdad declaramos que los Estados Financieros y sus Notas son razonablemente correctos y responsabilidad del emisor.



A S E J 2 0 1 9 - 1 7 - 2 3 - 0 7 - 2 0 2 0 - 1

**CUENTA PÚBLICA DIF SISTEMA PARA EL DESARROLLO INTEGRAL DE LA FAMILIA DEL MUNICIPIO DE CUAUTLA DIF
BALANCE PRESUPUESTARIO - LDF**

DEL 1 DE ENERO AL 31 DE DICIEMBRE DEL 2019

Concepto		Estimado/ Aprobado	Devengado	Recaudado/ Pagado
A	Ingresos Totales	\$ 1,946,654.00	\$ 1,946,654.00	\$ 1,946,654.00
A1	Ingresos de Libre Disposición	\$ 1,080,198.00	\$ 1,080,198.00	\$ 1,080,198.00
A2	Transferencias Federales Etiquetadas	\$ 866,456.00	\$ 866,456.00	\$ 866,456.00
A3	Financiamiento Neto	\$ -	\$ -	\$ -
B	Egresos Presupuestarios	\$ 1,946,654.00	\$ 2,036,817.00	\$ 2,036,817.00
B1	Gastos no Etiquetado (sin incluir Amortización de la Deuda Pública)	\$ 1,176,215.00	\$ 1,170,361.00	\$ 1,170,361.00
B2	Gasto Etiquetado (sin incluir Amortización de la Deuda Pública)	\$ 770,439.00	\$ 866,456.00	\$ 866,456.00
C	Remanentes del Ejercicio Anterior	\$ -	\$ -	\$ -
C1	Remanentes de Ingresos de Libre Disposición aplicados en el periodo	\$ -	\$ -	\$ -
C2	Remanentes de Transferencias Federales Etiquetadas aplicados en el periodo	\$ -	\$ -	\$ -
I	Balance Presupuestario	\$ -	-\$ 90,163.00	-\$ 90,163.00
II	Balance Presupuestario sin Financiamiento Neto	\$ -	-\$ 90,163.00	-\$ 90,163.00
III	Balance Presupuestario sin Financiamiento Neto y Sin Remanentes del Ejercicio Anterior	\$ -	-\$ 90,163.00	-\$ 90,163.00

Concepto	Aprobado	Devengado	Pagado

	Intereses, Comisiones y Gastos de la Deuda			
E	Intereses, Comisiones y Gastos de la Deuda con Gasto no Etiquetado	\$ -	\$ -	\$ -
E1	Intereses, Comisiones y Gastos de la Deuda con Gasto no Etiquetado	\$ -	\$ -	\$ -
E2	Intereses, Comisiones y Gastos de la Deuda con Gasto Etiquetado	\$ -	\$ -	\$ -
IV	Balance Primario	\$ -	-\$ 90,163.00	-\$ 90,163.00

	Concepto	Estimado/ Aprobado	Devengado	Recaudado/ Pagado
F	Financiamiento	\$ -	\$ -	\$ -
F1	Financiamiento con Fuente de Pago de Ingresos de Libre Disposición	\$ -	\$ -	\$ -
F2	Financiamiento con Fuente de Pago de Transferencias Federales Etiquetadas	\$ -	\$ -	\$ -
G	Amortización de la Deuda	\$ -	\$ -	\$ -
G1	Amortización de la Deuda Pública con Gasto no Etiquetado	\$ -	\$ -	\$ -
G2	Amortización de la Deuda Pública con Gasto Etiquetado	\$ -	\$ -	\$ -
A3	Financiamiento Neto	\$ -	\$ -	\$ -

	Concepto	Estimado/ Aprobado	Devengado	Recaudado/ Pagado
A1	Ingresos de Libre Disposición	\$ 1,080,198.00	\$ 1,080,198.00	\$ 1,080,198.00
A3.1	Financiamiento Neto con Fuente de Pago de Ingresos de Libre Disposición	\$ -	\$ -	\$ -
F1	Financiamiento con Fuente de Pago de Ingresos de Libre Disposición	\$ -	\$ -	\$ -
G1	Amortización de la Deuda Pública con Gasto Etiquetado	\$ -	\$ -	\$ -

B1	Gasto no Etiquetado (sin incluir Amortización de la Deuda Pública)	\$ 1,176,215.00	\$ 1,170,361.00	\$ 1,170,361.00
C1	Remanente de Ingresos de Libre Disposición aplicados en el periodo	\$ -	\$ -	\$ -
V	Balance Presupuestario de Recursos Disponibles	-\$ 96,017.00	-\$ 90,163.00	-\$ 90,163.00
VI	Balance Presupuestario de Recursos Disponibles sin Financiamiento Neto	-\$ 96,017.00	-\$ 90,163.00	-\$ 90,163.00

	Concepto	Estimado/ Aprobado	Devengado	Recaudado/ Pagado
A2	Transferencias Federales Etiquetadas	\$ 866,456.00	\$ 866,456.00	\$ 866,456.00
A3.2	Financiamiento Neto con Fuente de Pago de Transferencias Federales Etiquetadas	\$ -	\$ -	\$ -
F2	Financiamiento con Fuente de Pago de Transferencias Federales	\$ -	\$ -	\$ -
G2	Amortización de la Deuda Pública con Gasto Etiquetado	\$ -	\$ -	\$ -
B2	Gasto Etiquetado (sin incluir Amortización de la Deuda Pública)	\$ 770,439.00	\$ 866,456.00	\$ 866,456.00
C2	Remanente de Transferencias Federales Etiquetadas aplicados en el periodo	\$ -	\$ -	\$ -
VII	Balance Presupuestario de Recursos Etiquetados	\$ 96,017.00	\$ -	\$ -
VIII	Balance Presupuestario de Recursos Etiquetados sin Financiamiento Neto	\$ 96,017.00	\$ -	\$ -

MARISOL MORA CHAVEZ
PRESIDENTA

KARINA LUCILA GUTIERREZ REYES
DIRECTORA

Bajo protesta de decir verdad declaramos que los Estados Financieros y sus Notas son razonablemente correctos y responsabilidad del emisor.



A S E J 2 0 1 9 - 1 7 - 2 3 - 0 7 - 2 0 2 0 - 1

**CUENTA PÚBLICA DIF SISTEMA PARA EL DESARROLLO INTEGRAL DE LA FAMILIA DEL MUNICIPIO DE CUAUTLA DIF
ESTADO ANALÍTICO DE INGRESOS DETALLADO - LDF**

**DEL 1 DE ENERO AL 31 DE DICIEMBRE DE 2019
(Pesos)**

Rubro del Ingreso	INGRESO					Diferencia
	Estimado	Ampliaciones y Reducciones	Modificado	Devengado	Recaudado	
	1	2	3= (1+2)	4	5	
INGRESOS DE LIBRE DISPOSICIÓN						
A Impuestos	\$ -	\$ -	\$ -	\$ -	\$ -	\$ -
B Cuotas y Aportaciones de Seguridad Social	\$ -	\$ -	\$ -	\$ -	\$ -	\$ -
C Contribuciones de Mejoras	\$ -	\$ -	\$ -	\$ -	\$ -	\$ -
D Derechos	\$ -	\$ -	\$ -	\$ -	\$ -	\$ -
E Productos	\$ -	\$ -	\$ -	\$ -	\$ -	\$ -
F Aprovechamientos	\$ 19,000.00	\$ -	\$ 19,000.00	\$ 19,000.00	\$ 19,000.00	\$ -
G Ingresos por Ventas de Bienes y Servicios	\$ 17,197.50	\$ -	\$ 17,197.50	\$ 17,197.50	\$ 17,197.50	\$ -
H Participaciones	\$ -	\$ -	\$ -	\$ -	\$ -	\$ -
Fondo General de Participaciones	\$ -	\$ -	\$ -	\$ -	\$ -	\$ -
Fondo de Fomento Municipal	\$ -	\$ -	\$ -	\$ -	\$ -	\$ -
Fondo de Fiscalización y Recaudación	\$ -	\$ -	\$ -	\$ -	\$ -	\$ -
Fondo de Compensación	\$ -	\$ -	\$ -	\$ -	\$ -	\$ -
Fondo de Extracción de Hidrocarburos	\$ -	\$ -	\$ -	\$ -	\$ -	\$ -
Impuesto Especial Sobre Producción y Servicios	\$ -	\$ -	\$ -	\$ -	\$ -	\$ -
0.136% de la Recaudación Federal Participable	\$ -	\$ -	\$ -	\$ -	\$ -	\$ -
3.17% Sobre Extracción del Petróleo	\$ -	\$ -	\$ -	\$ -	\$ -	\$ -
Gasolinas y Diésel	\$ -	\$ -	\$ -	\$ -	\$ -	\$ -
Fondo de Impuesto Sobre la Renta	\$ -	\$ -	\$ -	\$ -	\$ -	\$ -
Fondo de Estabilización de los Ingresos de las Entidades Federativas	\$ -	\$ -	\$ -	\$ -	\$ -	\$ -
I Incentivos Derivados de la Colaboración Fiscal	\$ -	\$ -	\$ -	\$ -	\$ -	\$ -
Tenencia o Uso de Vehículos	\$ -	\$ -	\$ -	\$ -	\$ -	\$ -
Fondo de Compensación ISAN	\$ -	\$ -	\$ -	\$ -	\$ -	\$ -
Impuesto Sobre Automóviles Nuevos	\$ -	\$ -	\$ -	\$ -	\$ -	\$ -
Fondo de Compensación de Repecos-Intermedios	\$ -	\$ -	\$ -	\$ -	\$ -	\$ -
Otros Incentivos Económicos	\$ -	\$ -	\$ -	\$ -	\$ -	\$ -
J Transferencias	\$ 1,044,000.00	\$ -	\$ 1,044,000.00	\$ 1,044,000.00	\$ 1,044,000.00	\$ -
K Convenios	\$ -	\$ -	\$ -	\$ -	\$ -	\$ -
Otros Convenios y Subsidios	\$ -	\$ -	\$ -	\$ -	\$ -	\$ -
L Otros Ingresos de Libre Disposición	\$ -	\$ -	\$ -	\$ -	\$ -	\$ -
Participaciones en Ingresos Locales	\$ -	\$ -	\$ -	\$ -	\$ -	\$ -
Otros Ingresos de Libre Disposición	\$ -	\$ -	\$ -	\$ -	\$ -	\$ -
I Total de Ingresos de Libre Disposición	\$ 1,080,197.50	\$ -	\$ 1,080,197.50	\$ 1,080,197.50	\$ 1,080,197.50	\$ -
INGRESOS EXCEDENTES DE INGRESOS DE LIBRE DISPOSICIÓN						
TRANSFERENCIAS FEDERALES ETIQUETADAS						
A Aportaciones	\$ -	\$ -	\$ -	\$ -	\$ -	\$ -
Fondo de Aportaciones para la Nómina Educativa y Gasto Operativo	\$ -	\$ -	\$ -	\$ -	\$ -	\$ -
Fondo de Aportaciones para los Servicios de Salud	\$ -	\$ -	\$ -	\$ -	\$ -	\$ -
Fondo de Aportaciones para la Infraestructura Social	\$ -	\$ -	\$ -	\$ -	\$ -	\$ -
Fondo de Aportaciones para el Fortalecimiento de los Municipios y de las Demarcaciones Territoriales del Distrito Federal	\$ -	\$ -	\$ -	\$ -	\$ -	\$ -
Fondo de Aportaciones Múltiples	\$ -	\$ -	\$ -	\$ -	\$ -	\$ -
Fondo de Aportaciones para la Educación Tecnológica y de Adultos	\$ -	\$ -	\$ -	\$ -	\$ -	\$ -
Fondo de Aportaciones para la Seguridad Pública de los Estados y del Distrito Federal	\$ -	\$ -	\$ -	\$ -	\$ -	\$ -
Fondo de Aportaciones para el Fortalecimiento de las Entidades Federativas	\$ -	\$ -	\$ -	\$ -	\$ -	\$ -
B Convenios	\$ 866,455.70	\$ -	\$ 866,455.70	\$ 866,455.70	\$ 866,455.70	\$ -
Convenios de Protección Social en Salud	\$ -	\$ -	\$ -	\$ -	\$ -	\$ -
Convenios de Descentralización	\$ -	\$ -	\$ -	\$ -	\$ -	\$ -
Convenios de Reasignación	\$ -	\$ -	\$ -	\$ -	\$ -	\$ -
Otros Convenios y Subsidios	\$ 866,455.70	\$ -	\$ 866,455.70	\$ 866,455.70	\$ 866,455.70	\$ -
C Fondos Distintos de Aportaciones	\$ -	\$ -	\$ -	\$ -	\$ -	\$ -
Fondo para Entidades Federativas y Municipios Productores de Hidrocarburos	\$ -	\$ -	\$ -	\$ -	\$ -	\$ -

	Fondo Minero	\$ -	\$ -	\$ -	\$ -	\$ -	\$ -
D	Transferencias, Subsidios y Subvenciones, y Pensiones y Jubilaciones	\$ -	\$ -	\$ -	\$ -	\$ -	\$ -
E	Otras Transferencias Federales Etiquetadas	\$ -	\$ -	\$ -	\$ -	\$ -	\$ -
II	Total de Transferencias Federales Etiquetadas	\$ 866,455.70	\$ -	\$ 866,455.70	\$ 866,455.70	\$ 866,455.70	\$ -
III	Ingresos Derivados de Financiamiento	\$ -	\$ -	\$ -	\$ -	\$ -	\$ -
A	Ingresos Derivados de Financiamiento	\$ -	\$ -	\$ -	\$ -	\$ -	\$ -
IV	Total de Ingresos	\$ 1,946,653.20	\$ -	\$ 1,946,653.20	\$ 1,946,653.20	\$ 1,946,653.20	\$ -
	DATOS INFORMATIVOS	\$ -	\$ -	\$ -	\$ -	\$ -	\$ -
	Ingresos Derivados de Financiamientos con Fuente de Pago de Ingresos de Libre Disposición	\$ -	\$ -	\$ -	\$ -	\$ -	\$ -
	Ingresos Derivados de Financiamientos con Fuente de Pago de Transferencias Federales Etiquetadas	\$ -	\$ -	\$ -	\$ -	\$ -	\$ -
	Ingresos Derivados de Financiamiento	\$ -	\$ -	\$ -	\$ -	\$ -	\$ -

MARISOL MORA CHAVEZ
PRESIDENTA

KARINA LUCILA GUTIERREZ REYES
DIRECTORA

Bajo protesta de decir verdad declaramos que los Estados Financieros y sus Notas son razonablemente correctos y responsabilidad del emisor.



**CUENTA PÚBLICA DIF SISTEMA PARA EL DESARROLLO INTEGRAL DE LA FAMILIA DEL MUNICIPIO DE CUAUTLA DIF
ESTADO ANALÍTICO DEL EJERCICIO DEL PRESUPUESTO DE EGRESOS - LDF
(CAPÍTULO Y CONCEPTO)**

CLASIFICACIÓN POR OBJETO DEL GASTO (CAPÍTULO Y CONCEPTO)

DEL 1 DE ENERO AL 31 DE DICIEMBRE DE 2019

CONCEPTO	EGRESOS					SUB EJERCICIO 6= (3-4)
	APROBADO	AMPLIACIONES / REDUCCIONES	MODIFICADO	DEVENGADO	PAGADO	
	1	2	3= (1+2)	4	5	
I GASTO NO ETIQUETADO						
A Servicios Personales	\$ 660,612.00	\$ -	\$ 660,612.00	\$ 696,371.78	\$ 696,371.78	-\$ 35,759.78
Remuneraciones al Personal de Carácter Permanente	\$ 506,424.00	\$ -	\$ 506,424.00	\$ 553,044.54	\$ 553,044.54	-\$ 46,620.54
Remuneraciones al Personal de Carácter Transitorio	\$ 30,800.00	\$ -	\$ 30,800.00	\$ 61,390.00	\$ 61,390.00	-\$ 30,590.00
Remuneraciones Adicionales Especiales	\$ 76,278.00	\$ -	\$ 76,278.00	\$ 81,937.24	\$ 81,937.24	-\$ 5,659.24
Seguridad Social	\$ -	\$ -	\$ -	\$ -	\$ -	\$ -
Otras Prestaciones Sociales y Económicas	\$ 47,110.00	\$ -	\$ 47,110.00	\$ -	\$ -	\$ 47,110.00
Previsiones	\$ -	\$ -	\$ -	\$ -	\$ -	\$ -
Pago de Estímulos a Servidores Públicos	\$ -	\$ -	\$ -	\$ -	\$ -	\$ -
B Materiales y Suministros	\$ 328,645.00	\$ -	\$ 328,645.00	\$ 264,519.71	\$ 264,519.71	\$ 64,125.29
Materiales de Administración, Emisión de documentos y Artículos Oficiales	\$ 27,929.00	\$ -	\$ 27,929.00	\$ 30,266.16	\$ 30,266.16	-\$ 2,337.16
Alimentos y Utensilios	\$ 106,429.00	\$ -	\$ 106,429.00	\$ 39,966.30	\$ 39,966.30	\$ 66,462.70
Materias Primas y Materiales de Producción y Comercialización	\$ -	\$ -	\$ -	\$ -	\$ -	\$ -
Materiales y Artículos de Construcción y de Reparación	\$ 25,000.00	\$ -	\$ 25,000.00	\$ 34,103.50	\$ 34,103.50	-\$ 9,103.50
Productos Químicos, Farmacéuticos y de Laboratorio	\$ 535.00	\$ -	\$ 535.00	\$ 535.57	\$ 535.57	-\$ 0.57
Combustibles, Lubricantes y Aditivos	\$ 116,070.00	\$ -	\$ 116,070.00	\$ 106,966.77	\$ 106,966.77	\$ 9,103.23
Vestuario, Blancos, Prendas de Protección y Artículos Deportivos	\$ 41,780.00	\$ -	\$ 41,780.00	\$ 41,779.80	\$ 41,779.80	\$ 0.20
Materiales y Suministros de Seguridad	\$ -	\$ -	\$ -	\$ -	\$ -	\$ -
Herramientas, Refacciones y Accesorios Menores	\$ 10,902.00	\$ -	\$ 10,902.00	\$ 10,901.61	\$ 10,901.61	\$ 0.39
C Servicios Generales	\$ 181,958.00	\$ -	\$ 181,958.00	\$ 198,978.00	\$ 198,978.00	-\$ 17,020.00
Servicios Básicos	\$ 30,637.00	\$ -	\$ 30,637.00	\$ 30,146.15	\$ 30,146.15	\$ 490.85
Servicios de Arrendamiento	\$ 3,300.00	\$ -	\$ 3,300.00	\$ 3,300.00	\$ 3,300.00	\$ -
Servicios Profesionales, Científicos, Técnicos y Otros Servicios	\$ 6,554.00	\$ -	\$ 6,554.00	\$ 6,554.16	\$ 6,554.16	-\$ 0.16
Servicios Financieros, Bancarios y Comerciales	\$ 24,733.00	\$ -	\$ 24,733.00	\$ 24,733.02	\$ 24,733.02	-\$ 0.02
Servicios de Instalación, Reparación, Mantenimiento y Conservación	\$ 30,833.00	\$ -	\$ 30,833.00	\$ 42,328.15	\$ 42,328.15	-\$ 11,495.15
Servicios de Comunicación Social y Publicidad	\$ -	\$ -	\$ -	\$ -	\$ -	\$ -
Servicios de Traslado y Viáticos	\$ 70,300.00	\$ -	\$ 70,300.00	\$ 76,315.72	\$ 76,315.72	-\$ 6,015.72
Servicios Oficiales	\$ 11,540.00	\$ -	\$ 11,540.00	\$ 11,539.80	\$ 11,539.80	\$ 0.20
Otros Servicios Generales	\$ 4,061.00	\$ -	\$ 4,061.00	\$ 4,061.00	\$ 4,061.00	\$ -
D Transferencias, Asignaciones, Subsidios y Otras Ayudas	\$ 5,000.00	\$ -	\$ 5,000.00	\$ 10,491.00	\$ 10,491.00	-\$ 5,491.00
Transferencias Internas y Asignaciones al Sector Público	\$ -	\$ -	\$ -	\$ -	\$ -	\$ -
Transferencias al Resto del Sector Público	\$ -	\$ -	\$ -	\$ -	\$ -	\$ -
Subsidios y Subvenciones	\$ -	\$ -	\$ -	\$ -	\$ -	\$ -
Ayudas Sociales	\$ 5,000.00	\$ -	\$ 5,000.00	\$ 10,491.00	\$ 10,491.00	-\$ 5,491.00
Pensiones y Jubilaciones	\$ -	\$ -	\$ -	\$ -	\$ -	\$ -
Transferencias a Fideicomisos, Mandatos y Análogos	\$ -	\$ -	\$ -	\$ -	\$ -	\$ -
Transferencias a la Seguridad Social	\$ -	\$ -	\$ -	\$ -	\$ -	\$ -
Donativos	\$ -	\$ -	\$ -	\$ -	\$ -	\$ -
Transferencias al Exterior	\$ -	\$ -	\$ -	\$ -	\$ -	\$ -
E Bienes Muebles, Inmuebles e Intangibles	\$ -	\$ -	\$ -	\$ -	\$ -	\$ -
Mobiliario y Equipo de Administración	\$ -	\$ -	\$ -	\$ -	\$ -	\$ -
Mobiliario y Equipo Educativo y Recreativo	\$ -	\$ -	\$ -	\$ -	\$ -	\$ -
Equipo Instrumental Médico y de Laboratorio	\$ -	\$ -	\$ -	\$ -	\$ -	\$ -
Vehículos y Equipo de Transporte	\$ -	\$ -	\$ -	\$ -	\$ -	\$ -
Equipo de Defensa y Seguridad	\$ -	\$ -	\$ -	\$ -	\$ -	\$ -
Maquinaria, Otros Equipos y Herramientas	\$ -	\$ -	\$ -	\$ -	\$ -	\$ -
Activos Biológicos	\$ -	\$ -	\$ -	\$ -	\$ -	\$ -
Bienes Inmuebles	\$ -	\$ -	\$ -	\$ -	\$ -	\$ -
Activos Intangibles	\$ -	\$ -	\$ -	\$ -	\$ -	\$ -
F Inversión Pública	\$ -	\$ -	\$ -	\$ -	\$ -	\$ -
Obra Pública en Bienes de Dominio Público	\$ -	\$ -	\$ -	\$ -	\$ -	\$ -
Obra Pública en Bienes de Dominio Propios	\$ -	\$ -	\$ -	\$ -	\$ -	\$ -
Proyectos Productivos y Acciones de Fomento	\$ -	\$ -	\$ -	\$ -	\$ -	\$ -
G Inversiones Financieras y Otras Provisiones	\$ -	\$ -	\$ -	\$ -	\$ -	\$ -
Inversiones para el Fomento de Actividades Productivas	\$ -	\$ -	\$ -	\$ -	\$ -	\$ -
Acciones y Participaciones de Capital	\$ -	\$ -	\$ -	\$ -	\$ -	\$ -
Compra de Títulos y Valores	\$ -	\$ -	\$ -	\$ -	\$ -	\$ -
Concesión de Préstamos	\$ -	\$ -	\$ -	\$ -	\$ -	\$ -
Inversiones en Fideicomisos, Mandatos y Otros Análogos	\$ -	\$ -	\$ -	\$ -	\$ -	\$ -
Otras Inversiones Financieras	\$ -	\$ -	\$ -	\$ -	\$ -	\$ -
Provisiones para Contingencias y Otras Erogaciones Especiales	\$ -	\$ -	\$ -	\$ -	\$ -	\$ -
H Participaciones y Aportaciones	\$ -	\$ -	\$ -	\$ -	\$ -	\$ -
Participaciones	\$ -	\$ -	\$ -	\$ -	\$ -	\$ -
Aportaciones	\$ -	\$ -	\$ -	\$ -	\$ -	\$ -
Convenios	\$ -	\$ -	\$ -	\$ -	\$ -	\$ -
I Deuda Pública	\$ -	\$ -	\$ -	\$ -	\$ -	\$ -
Amortización de la Deuda Pública	\$ -	\$ -	\$ -	\$ -	\$ -	\$ -
Intereses de la Deuda Pública	\$ -	\$ -	\$ -	\$ -	\$ -	\$ -

TOTAL DE GASTO ETIQUETADO	\$ 770,439.00	\$ -	\$ 770,439.00	\$ 866,456.00	\$ 866,456.00	-\$ 96,017.00
TOTAL DE EGRESOS	\$ 1,946,654.00	\$ -	\$ 1,946,654.00	\$ 2,036,816.49	\$ 2,036,816.49	-\$ 90,162.49

MARISOL MORA CHAVEZ
PRESIDENTA

KARINA LUCILA GUTIERREZ REYES
DIRECTORA

Bajo protesta de decir verdad declaramos que los Estados Financieros y sus Notas son razonablemente correctos y responsabilidad del emisor.



**CUENTA PÚBLICA DIF SISTEMA PARA EL DESARROLLO INTEGRAL DE LA FAMILIA DEL MUNICIPIO DE CUAUTLA DIF
ESTADO ANALÍTICO DEL EJERCICIO DEL PRESUPUESTO DE EGRESOS CLASIFICACIÓN ADMINISTRATIVA DETALLADO - LDF**

DEL 1 DE ENERO AL 31 DE DICIEMBRE DE 2019

Concepto	Ampliaciones/ (Reducciones)		Modificado	Devengado	Pagado	Subejercicio
	2		3 = (1 + 2)	4	5	6 = (3 - 4)

**CUENTA PÚBLICA DIF SISTEMA PARA EL DESARROLLO INTEGRAL DE LA FAMILIA DEL MUNICIPIO DE CUAUTLA DIF
ESTADO ANALÍTICO DEL EJERCICIO DEL PRESUPUESTO DE EGRESOS CLASIFICACIÓN ADMINISTRATIVA DETALLADO - LDF**

DEL 1 DE ENERO AL 31 DE DICIEMBRE DE 2019

Concepto	Ampliaciones/ (Reducciones)		Modificado	Devengado	Pagado	Subejercicio
	2		3 = (1 + 2)	4	5	6 = (3 - 4)

GASTO NO ETIQUETADO						
Dependencia o Unidad Administrativa 1	\$ 1,176,215.00	\$ -	\$ 1,176,215.00	\$ 1,170,361.00	\$ 1,170,361.00	\$ 5,854.00
Dependencia o Unidad Administrativa 2	\$ -	\$ -	\$ -	\$ -	\$ -	\$ -
Dependencia o Unidad Administrativa 3	\$ -	\$ -	\$ -	\$ -	\$ -	\$ -
Dependencia o Unidad Administrativa 4	\$ -	\$ -	\$ -	\$ -	\$ -	\$ -
Dependencia o Unidad Administrativa 5	\$ -	\$ -	\$ -	\$ -	\$ -	\$ -
Dependencia o Unidad Administrativa 6	\$ -	\$ -	\$ -	\$ -	\$ -	\$ -
Dependencia o Unidad Administrativa 7	\$ -	\$ -	\$ -	\$ -	\$ -	\$ -
Dependencia o Unidad Administrativa 8	\$ -	\$ -	\$ -	\$ -	\$ -	\$ -
Dependencia o Unidad Administrativa 9	\$ -	\$ -	\$ -	\$ -	\$ -	\$ -
Dependencia o Unidad Administrativa 10	\$ -	\$ -	\$ -	\$ -	\$ -	\$ -
Dependencia o Unidad Administrativa 11	\$ -	\$ -	\$ -	\$ -	\$ -	\$ -
Dependencia o Unidad Administrativa 12	\$ -	\$ -	\$ -	\$ -	\$ -	\$ -
Dependencia o Unidad Administrativa 13	\$ -	\$ -	\$ -	\$ -	\$ -	\$ -
Dependencia o Unidad Administrativa 14	\$ -	\$ -	\$ -	\$ -	\$ -	\$ -
Dependencia o Unidad Administrativa 15	\$ -	\$ -	\$ -	\$ -	\$ -	\$ -
Dependencia o Unidad Administrativa 16	\$ -	\$ -	\$ -	\$ -	\$ -	\$ -
Dependencia o Unidad Administrativa 17	\$ -	\$ -	\$ -	\$ -	\$ -	\$ -
Dependencia o Unidad Administrativa 18	\$ -	\$ -	\$ -	\$ -	\$ -	\$ -
Dependencia o Unidad Administrativa 19	\$ -	\$ -	\$ -	\$ -	\$ -	\$ -
Dependencia o Unidad Administrativa 20	\$ -	\$ -	\$ -	\$ -	\$ -	\$ -
Dependencia o Unidad Administrativa 21	\$ -	\$ -	\$ -	\$ -	\$ -	\$ -
Dependencia o Unidad Administrativa 22	\$ -	\$ -	\$ -	\$ -	\$ -	\$ -
Dependencia o Unidad Administrativa 23	\$ -	\$ -	\$ -	\$ -	\$ -	\$ -

**CUENTA PÚBLICA DIF SISTEMA PARA EL DESARROLLO INTEGRAL DE LA FAMILIA DEL MUNICIPIO DE CUAUTLA DIF
ESTADO ANALÍTICO DEL EJERCICIO DEL PRESUPUESTO DE EGRESOS CLASIFICACIÓN ADMINISTRATIVA DETALLADO - LDF**

DEL 1 DE ENERO AL 31 DE DICIEMBRE DE 2019

Concepto	Ampliaciones/ (Reducciones)		Modificado 3 = (1 + 2)	Devengado 4	Pagado 5	Subejercicio 6 = (3 - 4)
	2					
Dependencia o Unidad Administrativa 24	\$ -	\$ -	\$ -	\$ -	\$ -	\$ -
Dependencia o Unidad Administrativa 25	\$ -	\$ -	\$ -	\$ -	\$ -	\$ -
Total del Gasto No Etiquetado	\$ 1,176,215.00	\$ -	\$ 1,176,215.00	\$ 1,170,361.00	\$ 1,170,361.00	\$ 5,854.00
II GASTO ETIQUETADO						
Dependencia o Unidad Administrativa 1	\$ 770,439.00	\$ -	\$ 770,439.00	\$ 866,456.00	\$ 866,456.00	-\$ 96,017.00
Dependencia o Unidad Administrativa 2	\$ -	\$ -	\$ -	\$ -	\$ -	\$ -
Dependencia o Unidad Administrativa 3	\$ -	\$ -	\$ -	\$ -	\$ -	\$ -
Dependencia o Unidad Administrativa 4	\$ -	\$ -	\$ -	\$ -	\$ -	\$ -
Dependencia o Unidad Administrativa 5	\$ -	\$ -	\$ -	\$ -	\$ -	\$ -
Dependencia o Unidad Administrativa 6	\$ -	\$ -	\$ -	\$ -	\$ -	\$ -
Dependencia o Unidad Administrativa 7	\$ -	\$ -	\$ -	\$ -	\$ -	\$ -
Dependencia o Unidad Administrativa 8	\$ -	\$ -	\$ -	\$ -	\$ -	\$ -
Dependencia o Unidad Administrativa 9	\$ -	\$ -	\$ -	\$ -	\$ -	\$ -
Dependencia o Unidad Administrativa 10	\$ -	\$ -	\$ -	\$ -	\$ -	\$ -
Dependencia o Unidad Administrativa 11	\$ -	\$ -	\$ -	\$ -	\$ -	\$ -
Dependencia o Unidad Administrativa 12	\$ -	\$ -	\$ -	\$ -	\$ -	\$ -
Dependencia o Unidad Administrativa 13	\$ -	\$ -	\$ -	\$ -	\$ -	\$ -
Dependencia o Unidad Administrativa 14	\$ -	\$ -	\$ -	\$ -	\$ -	\$ -
Dependencia o Unidad Administrativa 15	\$ -	\$ -	\$ -	\$ -	\$ -	\$ -
Dependencia o Unidad Administrativa 16	\$ -	\$ -	\$ -	\$ -	\$ -	\$ -
Dependencia o Unidad Administrativa 17	\$ -	\$ -	\$ -	\$ -	\$ -	\$ -
Dependencia o Unidad Administrativa 18	\$ -	\$ -	\$ -	\$ -	\$ -	\$ -
Dependencia o Unidad Administrativa 19	\$ -	\$ -	\$ -	\$ -	\$ -	\$ -
Dependencia o Unidad Administrativa 20	\$ -	\$ -	\$ -	\$ -	\$ -	\$ -
Dependencia o Unidad Administrativa 21	\$ -	\$ -	\$ -	\$ -	\$ -	\$ -
Dependencia o Unidad Administrativa 22	\$ -	\$ -	\$ -	\$ -	\$ -	\$ -
Dependencia o Unidad Administrativa 23	\$ -	\$ -	\$ -	\$ -	\$ -	\$ -
Dependencia o Unidad Administrativa 24	\$ -	\$ -	\$ -	\$ -	\$ -	\$ -
Dependencia o Unidad Administrativa 25	\$ -	\$ -	\$ -	\$ -	\$ -	\$ -
Total del Gasto Etiquetado	\$ 770,439.00	\$ -	\$ 770,439.00	\$ 866,456.00	\$ 866,456.00	-\$ 96,017.00

**CUENTA PÚBLICA DIF SISTEMA PARA EL DESARROLLO INTEGRAL DE LA FAMILIA DEL MUNICIPIO DE CUAUTLA DIF
ESTADO ANALÍTICO DEL EJERCICIO DEL PRESUPUESTO DE EGRESOS CLASIFICACIÓN ADMINISTRATIVA DETALLADO - LDF**

DEL 1 DE ENERO AL 31 DE DICIEMBRE DE 2019

Concepto	Ampliaciones/ (Reducciones)		Modificado	Devengado	Pagado	Subejercicio
	2	3 = (1 + 2)				
III TOTAL DE EGRESOS	\$ 1,946,654.00	\$ -	\$ 1,946,654.00	\$ 2,036,817.00	\$ 2,036,817.00	-\$ 90,163.00

MARISOL MORA CHAVEZ
PRESIDENTA

KARINA LUCILA GUTIERREZ REYES
DIRECTORA

Bajo protesta de decir verdad declaramos que los Estados Financieros y sus Notas son razonablemente correctos y responsabilidad del emisor.

