

CUENTA PÚBLICA - DIF SISTEMA PARA EL DESARROLLO INTEGRAL DE LA FAMILIA DEL MUNICIPIO DE CUAUTLA DIF
ESTADO DE SITUACIÓN FINANCIERA
DEL 1 DE ENERO AL 31 DE DICIEMBRE DE 2020

CTA.	DESCRIPCIÓN	2020	2019	CTA	DESCRIPCIÓN	2020	2019
10000ACTIVO				20000PASIVO			
11000 ACTIVO CIRCULANTE				21000 PASIVO CIRCULANTE			
11100 EFECTIVO Y EQUIVALENTES		104,150.31	106,192.07	21100 CUENTAS POR PAGAR A CORTO PLAZO		0.00	0.00
11110 Efectivo		290.92	290.92	21110 Servicios personales por pagar a corto plazo		0.00	0.00
11120 Bancos/Tesorería		6,780.56	8,658.23	21120 Proveedores por pagar a corto plazo		0.00	0.00
11130 Bancos/Depositos y otros		0.00	0.00	21130 Contratistas por obras públicas por pagar a corto plazo		0.00	0.00
11140 Inversiones temporales (hasta 3 meses)		0.00	0.00	21140 Participaciones y aportaciones por pagar a corto plazo		0.00	0.00
11150 Fondos con afectación específica		0.00	0.00	21150 Transferencias otorgadas por pagar a corto plazo		0.00	0.00
11160 Depósitos de fondos de terceros en garantía y/o administración		0.00	0.00	21160 Intereses, comisiones y otros gastos de la deuda pública por pagar a corto plazo		0.00	0.00
11190 Otros efectivos y equivalentes		97,078.83	97,242.92	21170 Retenciones y contribuciones por pagar a corto plazo		0.00	8,801.19
11200 DERECHOS A RECIBIR EFECTIVO O EQUIVALENTES		0.00	0.00	21180 Devoluciones de la ley de ingresos por pagar a corto plazo		0.00	0.00
11210 Inversiones financieras de corto plazo		0.00	0.00	21190 Otras cuentas por pagar a corto plazo		0.00	0.00
11220 Cuentas por cobrar a corto plazo		0.00	0.00	21200 DOCUMENTOS POR PAGAR A CORTO PLAZO		0.00	0.00
11230 Deudores diversos por cobrar a corto plazo		0.00	0.00	21210 Documentos comerciales por pagar a corto plazo		0.00	0.00
11240 Ingresos por recuperar a corto plazo		0.00	0.00	21220 Documentos con contratistas por obras públicas por pagar a corto plazo		0.00	0.00
11250 Deudores por anticipos de la tesorería a corto plazo		0.00	0.00	21290 Otros documentos por pagar a corto plazo		0.00	0.00
11260 Préstamos otorgados a corto plazo		0.00	0.00	21300 PORCIÓN A CORTO PLAZO DE LA DEUDA PÚBLICA A LARGO PLAZO		0.00	0.00
11300 DERECHOS A RECIBIR BIENES O SERVICIOS		0.00	0.00	21310 Porción a corto plazo de la deuda pública interna		0.00	0.00
11310 Anticipo a proveedores por adquisición de bienes y prestación de servicios a corto plazo		0.00	0.00	21320 Porción a corto plazo de la deuda pública externa		0.00	0.00
11330 Anticipo a proveedores por adquisición de bienes inmuebles y muebles a corto plazo		0.00	0.00	21330 Porción a corto plazo de la deuda pública externa		0.00	0.00
11340 Anticipo a contratistas por obras públicas a corto plazo		0.00	0.00	21400 TÍTULOS Y VALORES A CORTO PLAZO		0.00	0.00
11390 Otros derechos a recibir bienes o servicios a corto plazo		0.00	0.00	21410 Títulos y valores de la deuda pública interna a corto plazo		0.00	0.00
11400 INVENTARIOS		0.00	0.00	21420 Títulos y valores de la deuda pública externa a corto plazo		0.00	0.00
11410 Inventario de mercancías para venta		0.00	0.00	21500 PASIVOS DIFERIDOS A CORTO PLAZO		0.00	0.00
11420 Inventario de mercancías terminadas		0.00	0.00	21510 Ingresos cobrados por adelantado a corto plazo		0.00	0.00
11430 Inventario de mercancías en proceso de elaboración		0.00	0.00	21520 Intereses cobrados por adelantado a corto plazo		0.00	0.00
11440 Inventario de materias primas, materiales y suministros para producción		0.00	0.00	21590 Otros pasivos diferidos a corto plazo		0.00	0.00
11450 Bienes en tránsito		0.00	0.00	FONDOS Y BIENES DE TERCEROS EN GARANTÍA Y/O ADMINISTRACIÓN A CORTO PLAZO		0.00	0.00
11500 ALMACENES		0.00	0.00	21600 Fondos en garantía a corto plazo		0.00	0.00
11510 Almacén de materiales y suministro para el consumo		0.00	0.00	21620 Fondos en administración a corto plazo		0.00	0.00
11600 ESTIMACIÓN POR PÉRDIDA O DETERIORO DE ACTIVOS CIRCULANTES		0.00	0.00	21630 Fondos contingentes a corto plazo		0.00	0.00
11610 Estimaciones para cuentas incobrables por derechos a recibir efectivo o equivalentes		0.00	0.00	21640 Fondos de fideicomisos, mandatos y contratos análogos a corto plazo		0.00	0.00
11620 Estimación por deterioro de inventarios		0.00	0.00	21650 Otros fondos de terceros en garantía y/o administración a corto plazo		0.00	0.00
11900 OTROS ACTIVOS CIRCULANTES		0.00	0.00	21660 Valores y bienes en garantía a corto plazo		0.00	0.00
11910 Valores en garantía		0.00	0.00	PROVISIONES A CORTO PLAZO		0.00	0.00
11920 Bienes en garantía (excluye depósitos de fondos)		0.00	0.00	21710 Provisión para demandas y juicios a corto plazo		0.00	0.00
11930 Bienes derivados de embargos, decomisos, aseguramientos y dación en pago		0.00	0.00	21720 Provisión para contingencias a corto plazo		0.00	0.00
11940 Adquisición con fondos de terceros		0.00	0.00	21790 Otras provisiones a corto plazo		0.00	0.00
		104,150.31	106,192.07	21900 OTROS PASIVOS A CORTO PLAZO		0.00	0.00
				21910 Ingresos por clasificar		0.00	0.00
				21920 Recaudación por participar		0.00	0.00
				21990 Otros pasivos circulantes		0.00	0.00
12000 ACTIVO NO CIRCULANTE		0.00	0.00	PASIVOS CIRCULANTES		0.00	8,801.19
12100 INVERSIONES FINANCIERAS A LARGO PLAZO		0.00	0.00	22000 PASIVO NO CIRCULANTE		0.00	0.00
12110 Inversiones a largo plazo		0.00	0.00	22100 CUENTAS POR PAGAR A LARGO PLAZO		0.00	0.00
12120 Títulos y valores a largo plazo		0.00	0.00	22110 Proveedores por pagar a largo plazo		0.00	0.00
12130 Fideicomisos, mandatos y contratos análogos		0.00	0.00	22120 Contratistas por obras públicas por pagar a largo plazo		0.00	0.00
12140 Participaciones y aportaciones de capital		0.00	0.00	DOCUMENTOS POR PAGAR A LARGO PLAZO		0.00	0.00
12200 DERECHOS A RECIBIR EFECTIVO O EQUIVALENTES A LARGO PLAZO		0.00	0.00	22210 Documentos comerciales por pagar a largo plazo		0.00	0.00
12210 Documentos por cobrar a largo plazo		0.00	0.00	22220 Documentos con contratistas por obras públicas por pagar a largo plazo		0.00	0.00
12220 Deudores diversos a largo plazo		0.00	0.00	22290 Otros documentos por pagar a largo plazo		0.00	0.00
12230 Ingresos por recuperar a largo plazo		0.00	0.00	DEUDA PÚBLICA A LARGO PLAZO		0.00	0.00
12240 Préstamos otorgados a largo plazo		0.00	0.00	22310 Títulos y valores de la deuda pública interna a largo plazo		0.00	0.00
12300 BIENES INMUEBLES, INFRAESTRUCTURA Y CONSTRUCCIONES EN PROCESO		0.00	0.00	22320 Títulos y valores de la deuda pública externa a largo plazo		0.00	0.00
12310 Terrenos		0.00	0.00	22330 Préstamos de la deuda pública interna por pagar a largo plazo		0.00	0.00
12320 Viviendas		0.00	0.00	22340 Préstamos de la deuda pública externa por pagar a largo plazo		0.00	0.00
12330 Edificios no habitacionales		0.00	0.00	22350 Arrendamiento financiero por pagar a largo plazo		0.00	0.00
12340 Infraestructura		0.00	0.00	PASIVOS DIFERIDOS A LARGO PLAZO		0.00	0.00
12350 Construcciones en proceso en bienes de dominio público		0.00	0.00	22410 Créditos diferidos a largo plazo		0.00	0.00
12360 Construcciones en proceso en bienes propios		0.00	0.00	22420 Intereses cobrados por adelantado a largo plazo		0.00	0.00

CUENTA PÚBLICA - DIF SISTEMA PARA EL DESARROLLO INTEGRAL DE LA FAMILIA DEL MUNICIPIO DE CUAUTLA DIF
ESTADO DE SITUACIÓN FINANCIERA
DEL 1 DE ENERO AL 31 DE DICIEMBRE DE 2020

CTA.	DESCRIPCIÓN	2020	2019	CTA	DESCRIPCIÓN	2020	2019
12390	Otros bienes inmuebles	0.00	0.00	22490	Otros pasivos diferidos a largo plazo	0.00	0.00
12400 BIENES MUEBLES		16,743.39	3,994.99	22500 FONDOS Y BIENES DE TERCEROS EN GARANTÍA Y/O ADMINISTRACIÓN A LARGO PLAZO		0.00	0.00
12410	Mobiliario y equipo de administración	16,743.39	3,994.99	22510	Fondos en garantía a largo plazo	0.00	0.00
12420	Mobiliario y equipo educativo y recreativo	0.00	0.00	22520	Fondos en administración a largo plazo	0.00	0.00
12430	Equipo e instrumental médico y de laboratorio	0.00	0.00	22530	Fondos contingentes a largo plazo	0.00	0.00
12440	Vehículos y equipo de transporte	0.00	0.00	22540	Fondos de fideicomisos, mandatos y contratos análogos a largo plazo	0.00	0.00
12450	Equipo de defensa y seguridad	0.00	0.00	22550	Otros fondos de terceros en garantía Y/o administración a largo plazo	0.00	0.00
12460	Maquinaría, otros equipos y herramientas	0.00	0.00	22560	Valores y bienes en garantía a largo plazo	0.00	0.00
12470	Colecciones, obras de arte y objetos valiosos	0.00	0.00	22600 PROVISIONES A LARGO PLAZO		0.00	0.00
12480	Activos biológicos	0.00	0.00	22610	Provisión para demandas y juicios a largo plazo	0.00	0.00
12500 ACTIVOS INTANGIBLES		0.00	0.00	22620	Provisión para pensiones a largo plazo	0.00	0.00
12510	Software	0.00	0.00	22630	Provisión para contingencias a largo plazo	0.00	0.00
12520	Patentes, marcas y derechos	0.00	0.00	22690	Otras provisiones a largo plazo	0.00	0.00
12530	Concesiones y franquicias	0.00	0.00				
12540	Licencias	0.00	0.00				
12590	Otros activos intangibles	0.00	0.00				
12600 DEPRECIACIÓN, DETERIORO Y AMORTIZACIÓN ACUMULADA DE BIENES		0.00	0.00	30000 HACIENDA PÚBLICA/ PATRIMONIO		0.00	8,801.19
12610	Depreciación acumulada de bienes inmuebles	0.00	0.00	31000	HACIENDA PÚBLICA/ PATRIMONIO CONTRIBUIDO	0.00	0.00
12620	Depreciación acumulada de infraestructura	0.00	0.00	31100	Aportaciones	0.00	0.00
12630	Depreciación acumulada de bienes muebles	0.00	0.00	31200	Donaciones de capital	0.00	0.00
12640	Deterioro acumulado de activos biológicos	0.00	0.00	31300	Actualización de la hacienda pública/patrimonio	0.00	0.00
12650	Amortización acumulada de activos intangibles	0.00	0.00	32000 HACIENDA PÚBLICA/PATRIMONIO GENERADO		120,893.70	101,385.87
12700 ACTIVOS DIFERIDOS		0.00	0.00	32100	Resultado del ejercicio (ahorro/desahorro)	120,893.70	101,385.87
12710	Estudios, formulación y evaluación de proyectos	0.00	0.00	32200	Resultado de ejercicios anteriores	19,507.83	-90,163.29
12720	Derechos sobre bienes en régimen de arrendamiento financiero	0.00	0.00	32300 REVALUOS		0.00	0.00
12730	Gastos pagados por adelantado a largo plazo	0.00	0.00	32310	Revalúo de bienes inmuebles	0.00	0.00
12740	Anticipos a largo plazo	0.00	0.00	32320	Revalúo de bienes muebles	0.00	0.00
12750	Beneficios al retiro de empleados pagados por adelantado	0.00	0.00	32330	Revalúo de bienes intangibles	0.00	0.00
12790	Otros activos diferidos	0.00	0.00	32350	Otros revalúos	0.00	0.00
12800 ESTIMACIÓN POR PÉRDIDA O DETERIORO DE ACTIVOS NO CIRCULANTES		0.00	0.00	32400 RESERVAS		0.00	0.00
12810	Estimaciones por pérdida de cuentas incobrables de documentos por cobrar a largo plazo	0.00	0.00	32410	Reservas de patrimonio	0.00	0.00
12820	Estimaciones por pérdida de cuentas incobrables de deudores diversos por cobrar a largo plazo	0.00	0.00	32420	Reservas territoriales	0.00	0.00
12830	Estimaciones por pérdida de cuentas incobrables de ingresos por cobrar a largo plazo	0.00	0.00	32430	Reservas por contingencias	0.00	0.00
12840	Estimaciones por pérdida de cuentas incobrables de préstamos otorgados a largo plazo	0.00	0.00	32500 RECTIFICACIONES DE RESULTADOS DE EJERCICIOS ANTERIORES		0.00	0.00
12890	Estimaciones por pérdida de otras cuentas incobrables a largo plazo	0.00	0.00	32510	Cambios en políticas contables	0.00	0.00
12900 OTROS ACTIVOS NO CIRCULANTES		0.00	0.00	32520	Cambios por errores contables	0.00	0.00
12910	Bienes en concesión	0.00	0.00	33000 PATRIMONIO		0.00	0.00
12920	Bienes en arrendamiento financiero	0.00	0.00	33100	Resultado por posición monetaria	0.00	0.00
12930	Bienes en comodato	0.00	0.00	33200	Resultado por tenencia de activos no monetarios	0.00	0.00
		16,743.39	3,994.99			120,893.70	101,385.87
	ACTIVOS NO CIRCULANTES	16,743.39	3,994.99		TO TAL HACIENDA PÚBLICA / PATRIMONIO	120,893.70	101,385.87
	TOTAL DEL ACTIVO	120,893.70	110,187.06		SUMA DE PASIVO Y PATRIMONIO / HACIENDA PÚBLICA	120,893.70	110,187.06

Bajo protesta de decir verdad declaramos que los Estados Financieros y sus Notas son razonablemente correctos y responsabilidad del emisor.



MARISOL MORA CHAVEZ
PRESIDENTA

KARINA LUCILA GUTIERREZ REYES
DIRECTORA

CUENTA PÚBLICA - DIF SISTEMA PARA EL DESARROLLO INTEGRAL DE LA FAMILIA DEL MUNICIPIO DE CUAUTLA DIF
ESTADO DE ACTIVIDADES
DEL 1 DE ENERO AL 31 DE DICIEMBRE DE 2020

CTA.	DESCRIPCIÓN	2020	2019
40000	INGRESOS Y OTROS BENEFICIOS		
41000	INGRESOS DE GESTIÓN	108,728.85	36,197.50
41100	IMPUESTOS	0.00	0.00
41110	Impuestos sobre los ingresos	0.00	0.00
41110-1	Impuestos sobre espectáculos públicos	0.00	0.00
41120	Impuestos sobre el patrimonio	0.00	0.00
41120-1	Impuesto predial	0.00	0.00
41120-2	Impuestos sobre transmisiones patrimoniales	0.00	0.00
41120-3	Impuestos sobre negocios jurídicos	0.00	0.00
41130	Impuestos sobre la producción, el consumo y las transacciones	0.00	0.00
41140	Impuestos al comercio exterior	0.00	0.00
41150	Impuestos sobre nóminas y asimilables	0.00	0.00
41160	Impuestos ecológicos	0.00	0.00
41170	Accesorios de impuestos	0.00	0.00
41170-1	Recargos	0.00	0.00
41170-2	Actualizaciones	0.00	0.00
41170-3	Multas	0.00	0.00
41170-4	Gastos de ejecución	0.00	0.00
41170-5	Otros no especificados	0.00	0.00
41180	Impuestos no comprendidos en la ley de ingresos vigente, causados en ejercicios fiscales anteriores pendientes de liquidar o pago	0.00	0.00
41180-1	Impuestos no comprendidos en la ley de ingresos vigente, causados en ejercicios fiscales anteriores pendientes de liquidar o pago	0.00	0.00
41190	Otros impuestos	0.00	0.00
41190-1	Otros impuestos	0.00	0.00
41200	CUOTAS Y APORTACIONES DE SEGURIDAD SOCIAL	0.00	0.00
41210	Aportaciones para fondos de vivienda	0.00	0.00
41220	Cuotas para la seguridad social	0.00	0.00
41230	Cuotas de ahorro para el retiro	0.00	0.00
41240	Accesorios de cuotas y aportaciones de seguridad social	0.00	0.00
41290	Otras cuotas y aportaciones para la seguridad social	0.00	0.00
41300	CONTRIBUCIONES DE MEJORAS	0.00	0.00
41310	Contribuciones de mejoras por obras públicas	0.00	0.00
41310-1	Contribuciones de mejoras por obras públicas	0.00	0.00
41320	Contribuciones de mejoras no comprendidas en la ley de ing. vigente, causadas en ejercicios fiscales anteriores pendientes de liq. o pago	0.00	0.00
41320-1	Contribuciones de mejoras no comprendidas en la ley de ing. vigente, causadas en ejercicios fiscales anteriores pendientes de liq. o pago	0.00	0.00
41400	DERECHOS	0.00	0.00
41410	Derechos por el uso, goce, aprovechamiento o explotación de bienes de dominio público	0.00	0.00
41410-1	Derechos por el uso del piso	0.00	0.00
41410-2	Derechos por el uso de los estacionamientos	0.00	0.00
41410-3	Derechos de uso de cementerios y panteones municipales	0.00	0.00
41410-4	Derechos de concesiones y demás inmuebles de propiedad municipal	0.00	0.00
41420	Derechos a los hidrocarburos (derogada)	0.00	0.00
41430	Derechos por prestación de servicios	0.00	0.00
41430-1	Derechos de licencias y permisos de giros	0.00	0.00
41430-2	Derechos de licencias y permisos de anuncios	0.00	0.00
41430-3	Derechos de licencias de construcción, reconstrucción, reparación o demolición de obras	0.00	0.00
41430-4	Derechos de regularizaciones de los registros de obra	0.00	0.00
41430-5	Derechos de alineamiento, designación de número oficial e inspección	0.00	0.00
41430-6	Derechos de licencias de cambio de régimen de propiedad y urbanización	0.00	0.00
41430-7	Derechos de servicios de obra	0.00	0.00
41430-8	Derechos de servicios de sanidad	0.00	0.00
41430-9	Derechos de servicio de limpieza, recolección, traslado, tratamiento y disposición final de residuos	0.00	0.00
41430-10	Derechos de agua potable, drenaje, alcantarillado, tratamiento y disposición final de aguas residuales	0.00	0.00
41430-11	Derechos del rastro	0.00	0.00
41430-12	Derechos del registro civil	0.00	0.00
41430-13	Derechos de las certificaciones	0.00	0.00
41430-14	Derechos de los servicios de catastro	0.00	0.00
41440	Accesorios de derecho	0.00	0.00
41440-1	Recargos	0.00	0.00
41440-2	Actualizaciones	0.00	0.00
41440-3	Multas	0.00	0.00
41440-4	Gastos de ejecución	0.00	0.00
41440-5	Otros no especificados	0.00	0.00
41450	Derechos no comprendidos en la ley de ingresos vigente, causados en ejercicios fiscales anteriores pendientes de liquidación o pago	0.00	0.00
41450-1	Derechos no comprendidos en la ley de ingresos vigente, causados en ejercicios fiscales anteriores pendientes de liquidación o pago	0.00	0.00
41490	Otros derechos	0.00	0.00
41490-1	Otros derechos	0.00	0.00
41500	PRODUCTOS	108,728.85	36,197.50
41510	Productos	108,728.85	36,197.50
41510-1	Uso, goce, aprovechamiento o explotación de bienes de dominio privado	0.00	0.00
41510-2	Productos diversos	108,728.85	36,197.50
41520	Enajenación de bienes muebles no sujetos a ser inventariados (derogada)	0.00	0.00
41530	Accesorios de productos (derogada)	0.00	0.00
41540	Productos no comprendidos en la ley de ingresos vigente, causados en ejercicios fiscales anteriores pendientes de liquidación o pago	0.00	0.00
41540-1	Productos no comprendidos en la ley de ingresos vigente, causados en ejercicios fiscales anteriores pendientes de liquidación o pago	0.00	0.00

CUENTA PÚBLICA - DIF SISTEMA PARA EL DESARROLLO INTEGRAL DE LA FAMILIA DEL MUNICIPIO DE CUAUTLA DIF
ESTADO DE ACTIVIDADES
DEL 1 DE ENERO AL 31 DE DICIEMBRE DE 2020

CTA.	DESCRIPCIÓN	2020	2019
41590	Otros productos que generan ingresos corrientes (derogada)	0.00	0.00
41600	APROVECHAMIENTOS	0.00	0.00
41610	Incentivos derivados de la colaboración fiscal (derogada)	0.00	0.00
41620	Multas	0.00	0.00
41620-1	Multas	0.00	0.00
41630	Indemnizaciones	0.00	0.00
41630-1	Indemnizaciones	0.00	0.00
41640	Reintegros	0.00	0.00
41640-1	Reintegros	0.00	0.00
41650	Aprovechamientos provenientes de obras públicas	0.00	0.00
41640-1	Aprovechamientos provenientes de obras públicas	0.00	0.00
41660	Aprovechamientos no comprendidos en la ley de ing. vigente, causados en ejercicios fiscales anteriores pendientes de liquidación o pago	0.00	0.00
41640-1	Aprovechamientos no comprendidos en la ley de ing. vigente, causados en ejercicios fiscales anteriores pendientes de liquidación o pago	0.00	0.00
41670	Aprovechamientos por aportaciones y cooperaciones (derogada)	0.00	0.00
41680	Accesorios de aprovechamiento	0.00	0.00
41680-1	Recargos	0.00	0.00
41680-2	Actualizaciones	0.00	0.00
41680-3	Multas	0.00	0.00
41680-4	Gastos de ejecución	0.00	0.00
41680-5	Otros no especificados	0.00	0.00
41690	Otros aprovechamientos	0.00	0.00
41690-1	Otros aprovechamientos	0.00	0.00
41700	INGRESOS POR VENTAS DE BIENES Y PRESTACIÓN DE SERVICIOS	0.00	0.00
41710	Ingresos por venta de bienes y prestación de servicios de instituciones públicas de seguridad social	0.00	0.00
41710-1	Ingresos por venta de bienes y prestación de servicios de instituciones públicas de seguridad social	0.00	0.00
41720	Ingresos por venta de bienes y prestación de servicios de empresas productivas del estado	0.00	0.00
41730	Ingresos por venta de bienes y prestación de servicios de entidades paraestatales y fideicomisos no empresariales y no financieras	0.00	0.00
41730-1	Ingresos por venta de bienes y prestación de servicios de entidades paraestatales y fideicomisos no empresariales y no financieras	0.00	0.00
41740	Ingresos por venta de bienes y prestación de servicios de entidades paraestatales empresariales no financieras con participación estatal mayoritaria	0.00	0.00
41750	Ing. por vta. de bienes y prestación de servicios de entidades paraestatales empresariales financieras monetarias con participación estatal mayoritaria	0.00	0.00
41760	Ing. por vta. de bienes y prestación de servicios de entidades paraestatales empresariales financ. no monetarias con participación estatal mayoritaria	0.00	0.00
41770	Ingresos por venta de bienes y prestación de servicios de fideicomisos financieros públicos con participación estatal mayoritaria	0.00	0.00
41770-1	Ingresos por venta de bienes y prestación de servicios de fideicomisos financieros públicos con participación estatal mayoritaria	0.00	0.00
41780	Ingresos por venta de bienes y prestación de servicios de los poderes legislativo y judicial, y de los órganos autónomos	0.00	0.00
41900	ING. NO COM. EN LAS FRAC. DE LA LEY DE ING. CAUSADOS EN EJERC. FISC. ANTERIORES PENDIENTES DE LIQ. O PAGO (DEROGADO)	0.00	0.00
41910	Impuestos no comprendidos en las frac. de la ley de ingresos causados en ejercicios fiscales anteriores pendientes de liquidación o pago (derogada)	0.00	0.00
41920	Contrib. de mejo., derech., produc. y aprovecha. no comprend. en las frac. de la ley de ing. causad. en ejerc. fisc. ante. pend. de liq. o pago (derogad)	0.00	0.00
42000	PART, APORT, CONV, INCEN. DERIV. DE LA COLAB. FISC. FONDOS DISTINTOS DE APORT, TRANSF, ASIG, SUB Y SUBVE, Y PENS. Y JUB.	1,978,776.42	1,910,455.70
42100	PARTIC. APORT. CONVENIOS, INCENTIVOS DERIVADOS DE LA COLABORACIÓN FISCAL Y FONDOS DISTINTOS DE APORTACIONES.	893,776.42	866,455.70
42110	Participaciones	0.00	0.00
42110-1	Fondo general de participaciones (federal)	0.00	0.00
42110-2	Fondo de fomento municipal (federal)	0.00	0.00
42110-3	Fondo de fiscalización y recaudación (federal)	0.00	0.00
42110-4	Fondo de compensación (federal)	0.00	0.00
42110-5	Fondo de extracción de hidrocarburos (federal)	0.00	0.00
42110-6	Impuesto especial sobre producción y servicios (federal)	0.00	0.00
42110-7	0.136% de la recaudación federal participable (federal)	0.00	0.00
42110-8	3.17% sobre extracción de petróleo (federal)	0.00	0.00
42110-9	Gasolinas y diésel (federal)	0.00	0.00
42110-10	Fondo del impuesto sobre la renta (federal)	0.00	0.00
42110-11	Fondo de estabilización de los ingresos de las entidades federativas (federal)	0.00	0.00
42110-12	Participaciones del estado	0.00	0.00
42120	Aportaciones	0.00	0.00
42120-1	Fondo de aportaciones para la infraestructura social municipal	0.00	0.00
42120-2	Fondo de aportaciones para el fortalecimiento municipal	0.00	0.00
42130	Convenios	893,776.42	866,455.70
42130-1	Convenios de protección social en salud	0.00	0.00
42130-2	Convenios de descentralizados	0.00	0.00
42130-3	Convenio de reasignación	0.00	0.00
42130-456	Otros convenios y subsidios	893,776.42	866,455.70
42140	Incentivos derivados de la colaboración fiscal	0.00	0.00
42140-1	Tenencia o uso de vehículos	0.00	0.00
42140-2	Fondo de compensación ISAN	0.00	0.00
42140-3	Impuesto sobre automóviles nuevos	0.00	0.00
42140-4	Fondo de compensación de repecos-intermedios	0.00	0.00
42140-5	Otros incentivos económicas	0.00	0.00
42150	Fondos distintos de aportaciones	0.00	0.00
42150-1	Fondo para entidades federativas y municipios productores de hidrocarburos	0.00	0.00
42150-2	Fondo minero	0.00	0.00
42200	TRANSFERENCIAS, ASIGNACIONES, SUBSIDIOS Y SUBVENCIONES, PENSIONES Y JUBILACIONES	1,085,000.00	1,044,000.00
42210	Transferencias y asignaciones	0.00	0.00
42210-12	Transferencias y asignaciones	0.00	0.00
42220	Transferencias del sector público (derogada)	0.00	0.00
42230	Subsidios y subvenciones	1,085,000.00	1,044,000.00

CUENTA PÚBLICA - DIF SISTEMA PARA EL DESARROLLO INTEGRAL DE LA FAMILIA DEL MUNICIPIO DE CUAUTLA DIF
ESTADO DE ACTIVIDADES
DEL 1 DE ENERO AL 31 DE DICIEMBRE DE 2020

CTA.	DESCRIPCIÓN	2020	2019
42230-12	<i>Subsidios y subvenciones</i>	1,085,000.00	1,044,000.00
42240	Ayudas sociales (derogada)	0.00	0.00
42250	Pensiones y jubilaciones	0.00	0.00
42250-1	<i>Pensiones y jubilaciones</i>	0.00	0.00
42260	Transferencias del exterior (derogada)	0.00	0.00
42270	Transferencias del fondo mexicano del petróleo para la estabilización y el desarrollo	0.00	0.00
42270-1	<i>Transferencias del fondo mexicano del petróleo para la estabilización y el desarrollo</i>	0.00	0.00
43000	OTROS INGRESOS Y BENEFICIOS	0.00	0.00
43100	INGRESOS FINANCIEROS	0.00	0.00
43110	Intereses ganados de títulos, valores y demás instrumentos financieros	0.00	0.00
43190	Otros ingresos financieros	0.00	0.00
43200	INCREMENTO POR VARIACIÓN DE INVENTARIOS	0.00	0.00
43210	Incremento por variación de inventarios de mercancías para venta	0.00	0.00
43220	Incremento por variación de inventarios de mercancías terminadas	0.00	0.00
43230	Incremento por variación de inventarios de mercancías en proceso de elaboración	0.00	0.00
43240	Incremento por variación de inventarios de materias primas, materiales y suministros para producción	0.00	0.00
43250	Incremento por variación de almacén de mercancías primas, materiales y suministros de consumo	0.00	0.00
43300	DISMINUCIÓN DEL EXCESO DE ESTIMACIONES POR PÉRDIDA O DETERIORO U OBSOLESCENCIA	0.00	0.00
43310	Disminución del Exceso de Estimaciones por Pérdida o Deterioro u Obsolescencia	0.00	0.00
43400	DISMINUCIÓN DEL EXCESO DE PROVISIONES	0.00	0.00
43410	Disminución del exceso de provisiones	0.00	0.00
43900	OTROS INGRESOS Y BENEFICIOS VARIOS	0.00	0.00
43910	Otros ingresos de ejercicios anteriores (derogada)	0.00	0.00
43920	Bonificaciones y descuentos obtenidos	0.00	0.00
43930	Diferencias por tipo de cambio a favor	0.00	0.00
43940	Diferencias de cotizaciones a favor en valores negociables	0.00	0.00
43950	Resultado por posición monetaria	0.00	0.00
43960	Utilidades por participación patrimonial	0.00	0.00
43970	Diferencias por reestructuración de deuda pública a favor	0.00	0.00
43990	Otros ingresos y beneficios varios	0.00	0.00
	TOTAL DE INGRESOS	2,087,505.27	1,946,653.20
50000	GASTOS Y OTRAS PÉRDIDAS		
51000	GASTOS DE FUNCIONAMIENTO	1,159,730.19	1,558,555.80
51100	SERVICIOS PERSONALES	807,076.76	696,371.78
51110	Remuneraciones al personal de carácter permanente	614,843.40	553,044.54
51110-1	<i>Dietas</i>	0.00	0.00
51110-2	<i>Haberes</i>	0.00	0.00
51110-3	<i>Sueldos base al personal permanente</i>	614,843.40	553,044.54
51110-4	<i>Remuneraciones por adscripción laboral en el extranjero</i>	0.00	0.00
51120	Remuneraciones al personal de carácter transitorio	103,850.00	61,390.00
51120-1	<i>Honorarios asimilables a salarios</i>	0.00	0.00
51120-2	<i>Sueldos base al personal eventual</i>	103,850.00	61,390.00
51120-3	<i>Retribuciones por servicios de carácter social</i>	0.00	0.00
51120-4	<i>Retribución a los representantes de los trabajadores y de los patrones en la Junta de Conciliación y Arbitraje</i>	0.00	0.00
51130	Remuneraciones adicionales y especiales	88,383.36	81,937.24
51130-1	<i>Primas por años de servicios efectivos prestados</i>	0.00	0.00
51130-2	<i>Primas de vacaciones, dominical y gratificación de fin de año</i>	88,383.36	81,937.24
51130-3	<i>Horas extraordinarias</i>	0.00	0.00
51130-4	<i>Compensaciones</i>	0.00	0.00
51130-5	<i>Sobrehaberes</i>	0.00	0.00
51130-6	<i>Asignaciones de técnico, de mando, por comisión, de vuelo y de técnico especial</i>	0.00	0.00
51130-7	<i>Honorarios especiales</i>	0.00	0.00
51130-8	<i>Participaciones por vigilancia en el cumplimiento de la leyes y custodia de valores</i>	0.00	0.00
51140	Seguridad social	0.00	0.00
51140-1	<i>Aportaciones de seguridad social</i>	0.00	0.00
51140-2	<i>Aportaciones a fondos de vivienda</i>	0.00	0.00
51140-3	<i>Aportaciones al sistema para el retiro</i>	0.00	0.00
51140-4	<i>Aportaciones para seguros</i>	0.00	0.00
51150	Otras prestaciones sociales y económicas	0.00	0.00
51150-1	<i>Cuotas para el fondo de ahorro y fondo de trabajo</i>	0.00	0.00
51150-2	<i>Indemnizaciones</i>	0.00	0.00
51150-3	<i>Prestaciones y haberes de retiro</i>	0.00	0.00
51150-4	<i>Prestaciones contractuales</i>	0.00	0.00
51150-5	<i>Apoyos a la capacitación de los servidores públicos</i>	0.00	0.00
51150-6	<i>Otras prestaciones sociales y económicas</i>	0.00	0.00
51160	Pago de estímulos a servidores públicos	0.00	0.00
51160-1	<i>Estímulos</i>	0.00	0.00
51160-2	<i>Recompensas</i>	0.00	0.00
51200	MATERIALES Y SUMINISTROS	211,402.86	663,206.02
51210	Materiales de administración, emisión de documentos y artículos oficiales	18,132.53	30,266.16
51210-1	<i>Materiales, útiles y equipos menores de oficina</i>	15,714.53	22,337.36
51210-2	<i>Materiales y útiles de impresión y reproducción</i>	1,478.00	776.00
51210-3	<i>Material estadístico y geográfico</i>	0.00	0.00
51210-4	<i>Materiales, útiles y equipos menores de tecnologías de la información y comunicaciones</i>	0.00	0.00

CUENTA PÚBLICA - DIF SISTEMA PARA EL DESARROLLO INTEGRAL DE LA FAMILIA DEL MUNICIPIO DE CUAUTLA DIF
ESTADO DE ACTIVIDADES
DEL 1 DE ENERO AL 31 DE DICIEMBRE DE 2020

CTA.	DESCRIPCIÓN	2020	2019
51210-5	Material impreso e información digital	0.00	0.00
51210-6	Material de limpieza	940.00	7,152.80
51210-7	Materiales y útiles de enseñanza	0.00	0.00
51210-8	Materiales para el registro e identificación de bienes y personas	0.00	0.00
51220	Alimentos y utensilios	89,824.64	292,452.61
51220-1	Productos alimenticios para personas	89,224.64	285,468.61
51220-2	Productos alimenticios para animales	600.00	1,300.00
51220-3	Utensilios para el servicio de alimentación	0.00	5,684.00
51230	Materias primas y materiales de producción y comercialización	0.00	0.00
51230-1	Productos alimenticios, agropecuarios y forestales adquiridos como materia prima	0.00	0.00
51230-2	Insumos textiles adquiridos como materia prima	0.00	0.00
51230-3	Productos de papel, cartón e impresos adquiridos como materia prima	0.00	0.00
51230-4	Combustibles, lubricantes, aditivos, carbón y sus derivados adquiridos como materia prima	0.00	0.00
51230-5	Productos químicos, farmacéuticos y de laboratorio adquiridos como materia prima	0.00	0.00
51230-6	Productos metálicos y a base de minerales no metálicos adquiridos como materia prima	0.00	0.00
51230-7	Productos de cuero, piel, plástico y hule adquiridos como materia prima	0.00	0.00
51230-8	Mercancías adquiridas para su comercialización	0.00	0.00
51230-9	Otros productos adquiridos como materia prima	0.00	0.00
51240	Materiales y artículos de construcción y de reparación	1,635.96	180,303.50
51240-1	Productos minerales no metálicos	830.00	0.00
51240-2	Cemento y productos de concreto	0.00	0.00
51240-3	Cal, yeso y productos de yeso	0.00	0.00
51240-4	Madera y productos de madera	0.00	0.00
51240-5	Vidrio y productos de vidrio	0.00	0.00
51240-6	Material eléctrico y electrónico	0.00	0.00
51240-7	Artículos metálicos para la construcción	0.00	0.00
51240-8	Materiales complementarios	0.00	0.00
51240-9	Otros materiales y artículos de construcción y reparación	805.96	180,303.50
51250	Productos químicos, farmacéuticos y de laboratorio	1,831.14	535.57
51250-1	Productos químicos básicos	0.00	0.00
51250-2	Fertilizantes, pesticidas y otros agroquímicos	0.00	0.00
51250-3	Medicinas y productos farmacéuticos	185.00	535.57
51250-4	Materiales, accesorios y suministros médicos	1,646.14	0.00
51250-5	Materiales, accesorios y suministros de laboratorio	0.00	0.00
51250-6	Fibras sintéticas, hules plásticos y derivados	0.00	0.00
51250-7	Otros productos químicos	0.00	0.00
51260	Combustibles, lubricantes y aditivos	84,867.59	106,966.77
51260-1	Combustibles, lubricantes y aditivos	84,867.59	106,966.77
51260-2	Carbón y sus derivados	0.00	0.00
51270	Vestuario, blancos, prendas de protección y artículos deportivos	1,145.00	41,779.80
51270-1	Vestuario y uniformes	1,145.00	0.00
51270-2	Prendas de seguridad y protección personal	0.00	0.00
51270-3	Artículos deportivos	0.00	0.00
51270-4	Productos textiles	0.00	41,779.80
51270-5	Blancos y otros productos textiles, excepto prendas de vestir	0.00	0.00
51280	Materiales y suministros para seguridad	0.00	0.00
51280-1	Sustancias y materiales explosivos	0.00	0.00
51280-2	Materiales de seguridad pública	0.00	0.00
51280-3	Prendas de protección para seguridad pública y nacional	0.00	0.00
51290	Herramientas, refacciones y accesorios menores	13,966.00	10,901.61
51290-1	Herramientas menores	4,296.00	10,221.61
51290-2	Refacciones y accesorios menores de edificios	3,200.00	230.00
51290-3	Refacciones y accesorios menores de mobiliario y equipo de administración, educacional y recreativo	0.00	450.00
51290-4	Refacciones y accesorios menores de equipo de cómputo y tecnologías de la información	0.00	0.00
51290-5	Refacciones y accesorios menores de equipo e instrumental médico y de laboratorio	0.00	0.00
51290-6	Refacciones y accesorios menores de equipo de transporte	6,470.00	0.00
51290-7	Refacciones y accesorios menores de equipo de defensa y seguridad	0.00	0.00
51290-8	Refacciones y accesorios menores de maquinaria y otros equipos	0.00	0.00
51290-9	Refacciones y accesorios menores otros bienes muebles	0.00	0.00
51300	SERVICIOS GENERALES	141,250.57	198,978.00
51310	Servicios básicos	37,063.20	30,146.15
51310-1	Energía eléctrica	9,708.00	9,093.00
51310-2	Gas	9,864.20	6,070.50
51310-3	Agua	0.00	0.00
51310-4	Telefonía tradicional	17,051.00	14,982.65
51310-5	Telefonía celular	0.00	0.00
51310-6	Servicios de telecomunicaciones y satélites	0.00	0.00
51310-7	Servicios de acceso de Internet, redes y procesamiento de información	0.00	0.00
51310-8	Servicios postales y telegráficos	440.00	0.00
51310-9	Servicios integrales y otros servicios	0.00	0.00
51320	Servicios de arrendamiento	4,208.52	3,300.00
51320-1	Arrendamiento de terrenos	0.00	0.00
51320-2	Arrendamiento de edificios	4,208.52	3,300.00
51320-3	Arrendamiento de mobiliario y equipo de administración, educacional y recreativo	0.00	0.00

CUENTA PÚBLICA - DIF SISTEMA PARA EL DESARROLLO INTEGRAL DE LA FAMILIA DEL MUNICIPIO DE CUAUTLA DIF
ESTADO DE ACTIVIDADES
DEL 1 DE ENERO AL 31 DE DICIEMBRE DE 2020

CTA.	DESCRIPCIÓN	2020	2019
51320-4	Arrendamiento de equipo e instrumental médico y de laboratorio	0.00	0.00
51320-5	Arrendamiento de equipo de transporte	0.00	0.00
51320-6	Arrendamiento de maquinaria, otros equipos y herramientas	0.00	0.00
51320-7	Arrendamiento de activos intangibles	0.00	0.00
51320-8	Arrendamiento financiero	0.00	0.00
51320-9	Otros arrendamientos	0.00	0.00
51330	Servicios profesionales, científicos, técnicos y otros servicios	6,554.17	6,554.16
51330-1	Servicios legales, de contabilidad, auditoría y relacionados	6,554.17	6,554.16
51330-2	Servicios de diseño, arquitectura, ingeniería y actividades relacionadas	0.00	0.00
51330-3	Servicios de consultoría administrativa, procesos, técnica y en tecnologías de la información	0.00	0.00
51330-4	Servicios de capacitación	0.00	0.00
51330-5	Servicios de investigación científica y desarrollo	0.00	0.00
51330-6	Servicios de apoyo administrativo, traducción, fotocopiado e impresión	0.00	0.00
51330-7	Servicios de protección y seguridad	0.00	0.00
51330-8	Servicios de vigilancia	0.00	0.00
51330-9	Servicios profesionales, científicos y técnicos integrales	0.00	0.00
51340	Servicios financieros, bancarios y comerciales	21,749.94	24,733.02
51340-1	Servicios financieros y bancarios	7,806.66	2,971.73
51340-2	Servicios de cobranza, investigación crediticia y similar	0.00	0.00
51340-3	Servicios de recaudación, traslado y custodia de valores	0.00	0.00
51340-4	Seguros de responsabilidad patrimonial y fianzas	0.00	0.00
51340-5	Seguro de bienes patrimoniales	13,943.28	21,761.29
51340-6	Almacenaje, envase y embalaje	0.00	0.00
51340-7	Fletes y maniobras	0.00	0.00
51340-8	Comisiones por ventas	0.00	0.00
51340-9	Servicios financieros, bancarios y comerciales integrales	0.00	0.00
51350	Servicios de instalación, reparación, mantenimiento y conservación	43,460.80	42,328.15
51350-1	Conservación y mantenimiento menor de inmuebles	0.00	0.00
51350-2	Instalación, reparación y mantenimiento de mobiliario y equipo de administración, educacional y recreativo	0.00	0.00
51350-3	Instalación, reparación y mantenimiento de equipo de cómputo y tecnología de la información	31,818.79	7,249.99
51350-4	Instalación, reparación y mantenimiento de equipo e instrumental médico y de laboratorio	0.00	0.00
51350-5	Reparación y mantenimiento de equipo de transporte	11,642.01	35,078.16
51350-6	Reparación y mantenimiento de equipo de defensa y seguridad	0.00	0.00
51350-7	Instalación, reparación y mantenimiento de maquinaria, otros equipos y herramienta	0.00	0.00
51350-8	Servicios de limpieza y manejo de desechos	0.00	0.00
51350-9	Servicios de jardinería y fumigación	0.00	0.00
51360	Servicios de comunicación social y publicidad	0.00	0.00
51360-1	Difusión por radio, televisión y otros medios de mensajes sobre programas y actividades gubernamentales	0.00	0.00
51360-2	Difusión por radio, televisión y otros medios de mensajes comerciales para promover la venta de bienes o servicios	0.00	0.00
51360-3	Servicios de creatividad, preproducción y producción de publicidad, excepto Internet	0.00	0.00
51360-4	Servicios de revelado de fotografías	0.00	0.00
51360-5	Servicios de la industria filmica, del sonido y del video	0.00	0.00
51360-6	Servicio de creación y difusión de contenido exclusivamente a través de Internet	0.00	0.00
51360-7	Otros servicios de información	0.00	0.00
51370	Servicios de traslado y viáticos	20,718.94	76,315.72
51370-1	Pasajes aéreos	0.00	0.00
51370-2	Pasajes terrestres	0.00	0.00
51370-3	Pasajes marítimos, locustres y fluviales	0.00	0.00
51370-4	Autotransporte	0.00	0.00
51370-5	Viáticos en el país	20,718.94	76,315.72
51370-6	Viáticos en el extranjero	0.00	0.00
51370-7	Gastos de instalación y traslado de menaje	0.00	0.00
51370-8	Servicios integrales de traslado y viáticos	0.00	0.00
51370-9	Otros servicios de traslado y hospedaje	0.00	0.00
51380	Servicios oficiales	0.00	11,539.80
51380-1	Gastos de ceremonial	0.00	0.00
51380-2	Gastos de orden social y cultural	0.00	11,539.80
51380-3	Congresos y convenciones	0.00	0.00
51380-4	Exposiciones	0.00	0.00
51380-5	Gastos de representación	0.00	0.00
51390	Otros servicios generales	7,495.00	4,061.00
51390-1	Servicios funerarios y de cementerios	0.00	0.00
51390-2	Impuestos y derechos	4,599.00	1,440.00
51390-3	Impuestos y derechos de importación	0.00	0.00
51390-4	Sentencias y resoluciones por autoridad competente	0.00	0.00
51390-5	Penas, multas, accesorios y actualizaciones	2,896.00	2,621.00
51390-6	Otros gastos por responsabilidades	0.00	0.00
51390-7	Utilidades	0.00	0.00
51390-8	Impuesto sobre nómina y otros que se deriven de una relación laboral	0.00	0.00
51390-9	Otros servicios generales	0.00	0.00
52000	TRANSFERENCIAS, ASIGNACIONES, SUBSIDIOS Y OTRAS AYUDAS	908,267.25	478,260.69
52100	TRANSFERENCIAS INTERNAS Y ASIGNACIONES AL SECTOR PÚBLICO	0.00	0.00
52110	Asignaciones al sector público	0.00	0.00
52110-1	Asignaciones presupuestarias al Poder Ejecutivo	0.00	0.00

CUENTA PÚBLICA - DIF SISTEMA PARA EL DESARROLLO INTEGRAL DE LA FAMILIA DEL MUNICIPIO DE CUAUTLA DIF
ESTADO DE ACTIVIDADES
DEL 1 DE ENERO AL 31 DE DICIEMBRE DE 2020

CTA.	DESCRIPCIÓN	2020	2019
52110-2	Asignaciones presupuestarias al Poder Legislativo	0.00	0.00
52110-3	Asignaciones presupuestarias al Poder Judicial	0.00	0.00
52110-4	Asignaciones presupuestarias a Órganos Autónomos	0.00	0.00
52110-5	Transferencias internas otorgadas a entidades paraestatales no empresariales y no financieras	0.00	0.00
52110-6	Transferencias internas otorgadas a entidades paraestatales empresariales y no financieras	0.00	0.00
52110-7	Transferencias internas otorgadas a fideicomisos públicos empresariales y no financieros	0.00	0.00
52110-8	Transferencias internas otorgadas a instituciones paraestatales públicas financieras	0.00	0.00
52110-9	Transferencias internas otorgadas a fideicomisos públicos financieras	0.00	0.00
52120	Transferencias internas al sector público	0.00	0.00
52200	TRANSFERENCIAS AL RESTO DEL SECTOR PÚBLICO	0.00	0.00
52210	Transferencias a entidades paraestatales	0.00	0.00
52210-1	Transferencias otorgadas a entidades paraestatales no empresariales y no financieras	0.00	0.00
52210-2	Transferencias otorgadas para entidades paraestatales empresariales y no financieras	0.00	0.00
52210-3	Transferencias otorgadas para instituciones paraestatales públicas financieras	0.00	0.00
52220	Transferencias a entidades federativas y municipios	0.00	0.00
52300	SUBSIDIOS Y SUBVENCIONES	0.00	491.00
52310	Subsidios	0.00	491.00
52310-1	Subsidios a la producción	0.00	0.00
52310-2	Subsidios a la distribución	0.00	0.00
52310-3	Subsidios a la inversión	0.00	0.00
52310-4	Subsidios a la prestación de servicios públicos	0.00	0.00
52310-5	Subsidios para cubrir diferencias de tasas de interés	0.00	0.00
52310-6	Subsidios a la vivienda	0.00	0.00
52310-7	Subsidios a entidades federativas y municipios	0.00	0.00
52310-8	Otros subsidios	0.00	491.00
52320	Subvenciones	0.00	0.00
52320-1	Subvenciones al consumo	0.00	0.00
52400	AYUDAS SOCIALES	908,267.25	477,769.69
52410	Ayudas sociales a personas	750,767.25	329,269.69
52410-1	Ayudas sociales a personas	750,767.25	329,269.69
52420	Becas	157,500.00	148,500.00
52420-1	Becas y otras ayudas para programas de capacitación	157,500.00	148,500.00
52430	Ayudas sociales a instituciones	0.00	0.00
52430-1	Ayudas sociales a instituciones de enseñanza	0.00	0.00
52430-2	Ayudas sociales a actividades científicas o académicas	0.00	0.00
52430-3	Ayudas sociales a instituciones sin fines de lucro	0.00	0.00
52430-4	Ayudas sociales a cooperativas	0.00	0.00
52430-5	Ayudas sociales a entidades de interés público	0.00	0.00
52440	Ayudas sociales por desastres naturales y otros siniestros	0.00	0.00
52440-1	Ayudas por desastres naturales y otros siniestros	0.00	0.00
52500	PENSIONES Y JUBILACIONES	0.00	0.00
52510	Pensiones	0.00	0.00
52510-1	Pensiones	0.00	0.00
52520	Jubilaciones	0.00	0.00
52520-1	Jubilaciones	0.00	0.00
52590	Otras pensiones y jubilaciones	0.00	0.00
52590-1	Otras pensiones y jubilaciones	0.00	0.00
52600	TRANSFERENCIAS A FIDEICOMISOS, MANDATOS Y CONTRATOS ANÁLOGOS	0.00	0.00
52610	Transferencias a fideicomisos, mandatos y contratos análogos al gobierno	0.00	0.00
52610-1	Transferencias a fideicomisos del Poder Ejecutivo	0.00	0.00
52610-2	Transferencias a fideicomisos del Poder Legislativo	0.00	0.00
52610-3	Transferencias a fideicomisos del Poder Judicial	0.00	0.00
52620	Transferencias a fideicomisos, mandatos y contratos análogos a entidades paraestatales	0.00	0.00
52610-1	Transferencias a fideicomisos públicos de entidades paraestatales no empresariales y no financieras	0.00	0.00
52610-2	Transferencias a fideicomisos públicos de entidades paraestatales empresariales y no financieras	0.00	0.00
52610-3	Transferencias a fideicomisos de instituciones públicas financieras	0.00	0.00
52610-4	Otras transferencias a fideicomisos	0.00	0.00
52700	TRANSFERENCIAS A LA SEGURIDAD SOCIAL	0.00	0.00
52710	Transferencias por obligaciones de ley	0.00	0.00
52710-1	Transferencias por obligación de ley	0.00	0.00
52800	DONATIVOS	0.00	0.00
52810	Donativos a instituciones sin fines de lucro	0.00	0.00
52810-1	Donativos a instituciones sin fines de lucro	0.00	0.00
52820	Donativos a entidades federativas y municipios	0.00	0.00
52820-1	Donativos a entidades federativas	0.00	0.00
52830	Donativos a fideicomisos, mandatos y contratos análogos privados	0.00	0.00
52830-1	Donativos a fideicomisos privados	0.00	0.00
52840	Donativos a fideicomisos, mandatos y contratos análogos estatales	0.00	0.00
52840-1	Donativos a fideicomisos estatales	0.00	0.00
52850	Donativos internacional	0.00	0.00
52850-1	Donativos internacional	0.00	0.00
52900	TRANSFERENCIAS AL EXTERIOR	0.00	0.00
52910	Transferencias al exterior a gobiernos extranjeros y organismos internacionales	0.00	0.00
52910-1	Transferencias para gobiernos extranjeros	0.00	0.00

CUENTA PÚBLICA - DIF SISTEMA PARA EL DESARROLLO INTEGRAL DE LA FAMILIA DEL MUNICIPIO DE CUAUTLA DIF
ESTADO DE ACTIVIDADES
DEL 1 DE ENERO AL 31 DE DICIEMBRE DE 2020

CTA.	DESCRIPCIÓN	2020	2019
52910-2	<i>Transferencias para organismos internacionales</i>	0.00	0.00
52920	Transferencias al sector privado externo	0.00	0.00
52920-1	<i>Transferencias para el sector privado externo</i>	0.00	0.00
53000	PARTICIPACIONES Y APORTACIONES	0.00	0.00
53100	PARTICIPACIONES	0.00	0.00
53110	Participaciones de la federación a entidades federativas y municipios	0.00	0.00
53110-1	<i>Fondo general de participaciones</i>	0.00	0.00
53110-2	<i>Otros conceptos participables de la Federación a entidades federativas</i>	0.00	0.00
53110-3	<i>Fondo de fomento municipal</i>	0.00	0.00
53120	Participaciones de las entidades federativas a los municipios	0.00	0.00
53120-1	<i>Participaciones de las entidades federativas a los municipios</i>	0.00	0.00
53120-2	<i>Otros conceptos participables de la Federación a municipios</i>	0.00	0.00
53120-3	<i>Convenios de colaboración administrativa</i>	0.00	0.00
53200	APORTACIONES	0.00	0.00
53210	Aportaciones de la federación a entidades federativas y municipios	0.00	0.00
53210-1	<i>Aportaciones de la Federación a las entidades federativas</i>	0.00	0.00
53210-2	<i>Aportaciones de la Federación a municipios</i>	0.00	0.00
53210-3	<i>Aportaciones previstas en leyes y decretos al sistema de protección social</i>	0.00	0.00
53210-4	<i>Aportaciones previstos en leyes y decretos compensatorias a entidades federativas y municipios</i>	0.00	0.00
53220	Aportaciones de las entidades federativas a los municipios	0.00	0.00
53220-1	<i>Aportaciones de las entidades federativas a los municipios</i>	0.00	0.00
53300	CONVENIOS	0.00	0.00
53310	Convenios de reasignación	0.00	0.00
53310-1	<i>Convenios de reasignación</i>	0.00	0.00
53320	Convenios de descentralización y otros	0.00	0.00
53320-1	<i>Convenios de descentralización</i>	0.00	0.00
53320-2	<i>Otros convenios</i>	0.00	0.00
54000	INTERESES, COMISIONES Y OTROS GASTOS DE LA DEUDA PÚBLICA	0.00	0.00
54100	INTERESES DE LA DEUDA PÚBLICA	0.00	0.00
54110	Intereses de la deuda pública interna	0.00	0.00
54110-1	<i>Intereses de la deuda interna con instituciones de crédito</i>	0.00	0.00
54110-2	<i>Intereses derivados de la colocación de títulos y valores</i>	0.00	0.00
54110-3	<i>Intereses por arrendamientos financieros nacionales</i>	0.00	0.00
54120	Intereses de la deuda pública externa	0.00	0.00
54120-1	<i>Intereses de la deuda externa con instituciones de crédito</i>	0.00	0.00
54120-2	<i>Intereses de la deuda con organismos financieros internacionales</i>	0.00	0.00
54120-3	<i>Intereses de la deuda bilateral</i>	0.00	0.00
54120-4	<i>Intereses derivados de la colocación de títulos y valores en el exterior</i>	0.00	0.00
54120-5	<i>Intereses por arrendamientos financieros internacionales</i>	0.00	0.00
54200	COMISIONES DE LA DEUDA PÚBLICA	0.00	0.00
54210	Comisiones de la deuda pública interna	0.00	0.00
54210-1	<i>Comisiones de la deuda pública interna</i>	0.00	0.00
54220	Comisiones de la deuda pública externa	0.00	0.00
54220-1	<i>Comisiones de la deuda pública externa</i>	0.00	0.00
54300	GASTOS DE LA DEUDA PÚBLICA	0.00	0.00
54310	Gastos de la deuda pública interna	0.00	0.00
54310-1	<i>Gastos de la deuda pública interna</i>	0.00	0.00
54320	Gastos de la deuda pública externa	0.00	0.00
54320-1	<i>Gastos de la deuda pública externa</i>	0.00	0.00
54400	COSTO POR COBERTURAS	0.00	0.00
54410	Costo por coberturas	0.00	0.00
54410-1	<i>Costo por coberturas</i>	0.00	0.00
54500	APOYOS FINANCIEROS	0.00	0.00
54510	Apoyos financieros a intermediarios	0.00	0.00
54510-1	<i>Apoyos financieros a intermediarios</i>	0.00	0.00
54520	Apoyos financieros a ahorradores y deudores del sistema financiero nacional	0.00	0.00
54520-1	<i>Apoyos financieros a ahorradores y deudores del sistema financiero nacional</i>	0.00	0.00
55000	OTROS GASTOS Y PÉRDIDAS EXTRAORDINARIAS	0.00	0.00
55100	ESTIMACIONES, DEPRECIACIONES, DETERIOROS, OBSOLESCENCIA Y AMORTIZACIONES	0.00	0.00
55110	Estimaciones por pérdida o deterioro de activos circulantes	0.00	0.00
55120	Estimaciones por pérdida o deterioro de activo no circulante	0.00	0.00
55130	Depreciación de bienes inmuebles	0.00	0.00
55140	Depreciación de infraestructura	0.00	0.00
55150	Depreciación de bienes muebles	0.00	0.00
55160	Deterioro de los activos biológicos	0.00	0.00
55170	Amortización de activos intangibles	0.00	0.00
55180	Disminución de bienes por pérdida, obsolescencia y deterioro	0.00	0.00
55200	PROVISIONES	0.00	0.00
55210	Provisiones de pasivos a corto plazo	0.00	0.00
55220	Provisiones de pasivos a largo plazo	0.00	0.00
55300	DISMINUCIÓN DE INVENTARIOS	0.00	0.00
55310	Disminución de inventarios de mercancías para venta	0.00	0.00
55320	Disminución de inventarios de mercancías terminadas	0.00	0.00
55330	Disminución de inventarios de mercancías en proceso de elaboración	0.00	0.00

CUENTA PÚBLICA - DIF SISTEMA PARA EL DESARROLLO INTEGRAL DE LA FAMILIA DEL MUNICIPIO DE CUAUTLA DIF
ESTADO DE ACTIVIDADES
DEL 1 DE ENERO AL 31 DE DICIEMBRE DE 2020

CTA.	DESCRIPCIÓN	2020	2019	
55340	Disminución de inventarios de materias primas, materiales y suministros para producción	0.00	0.00	0.00
55350	Disminución de almacén de materiales y suministros de consumo	0.00	0.00	0.00
55400	AUMENTO POR INSUFICIENCIA DE ESTIMACIONES POR PÉRDIDA O DETERIORO U OBSOLESCENCIA	0.00	0.00	0.00
55410	Aumento por insuficiencia de estimaciones por pérdida o deterioro u obsolescencia	0.00	0.00	0.00
55500	AUMENTO POR INSUFICIENCIA DE PROVISIONES	0.00	0.00	0.00
55510	Aumento por insuficiencia de provisiones	0.00	0.00	0.00
55900	OTROS GASTOS	0.00	0.00	0.00
55910	Gastos de ejercicios anteriores	0.00	0.00	0.00
55920	Pérdidas por responsabilidades	0.00	0.00	0.00
55930	Bonificaciones y descuentos otorgados	0.00	0.00	0.00
55940	Diferencias por tipo de cambio negativas	0.00	0.00	0.00
55950	Diferencias de cotizaciones negativas en valores negociables	0.00	0.00	0.00
55960	Resultado por posición monetaria	0.00	0.00	0.00
55970	Pérdidas por participación patrimonial	0.00	0.00	0.00
55980	Diferencias por reestructuración de deuda pública negativas	0.00	0.00	0.00
55990	Otros gastos varios	0.00	0.00	0.00
56000	INVERSIÓN PÚBLICA	0.00	0.00	0.00
56100	INVERSIÓN PÚBLICA NO CAPITALIZABLE	0.00	0.00	0.00
56110	Construcción en bienes no capitalizables	0.00	0.00	0.00
TOTAL DE GASTOS Y OTRAS PERDIDAS		2,067,997.44	2,036,816.49	
RESULTADO DEL EJERCICIO (AHORRO/DESAHORRO)		19,507.83	-90,163.29	

Bajo protesta de decir verdad declaramos que los Estados Financieros y sus Notas son razonablemente correctos y responsabilidad del emisor.



MARISOL MORA CHAVEZ
PRESIDENTA

KARINA LUCILA GUTIERREZ REYES
DIRECTORA

**CUENTA PÚBLICA - DIF SISTEMA PARA EL DESARROLLO INTEGRAL DE LA FAMILIA DEL MUNICIPIO DE CUAUTLA DIF
ESTADO E INFORME ANALÍTICO DE LA DEUDA PÚBLICA Y OTROS PASIVOS
DEL 1 DE ENERO AL 31 DE DICIEMBRE DE 2020**

Denominación de la deuda pública y otros pasivos	Saldo al 1° de enero de 2020	Disposiciones del periodo	Amortizaciones del periodo	Revaluaciones, reclasificaciones y otros ajustes	Saldo del periodo	Pago de intereses del periodo	Pago de comisiones y demás costos asociados durante el periodo
Deuda Pública							
Corto Plazo	0.00	0.00	0.00	0.00	0.00	0.00	0.00
Instituciones de Crédito	0.00	0.00	0.00	0.00	0.00	0.00	0.00
Títulos y Valores	0.00	0.00	0.00	0.00	0.00	0.00	0.00
Arrendamiento Financiero	0.00	0.00	0.00	0.00	0.00	0.00	0.00
Largo Plazo	0.00	0.00	0.00	0.00	0.00	0.00	0.00
Instituciones de Crédito	0.00	0.00	0.00	0.00	0.00	0.00	0.00
Títulos y Valores	0.00	0.00	0.00	0.00	0.00	0.00	0.00
Arrendamiento Financiero	0.00	0.00	0.00	0.00	0.00	0.00	0.00
Otros Pasivos	8,801.19				0.00		
Total de la Deuda Pública y Otros Pasivos	8,801.19	0.00	0.00	0.00	0.00	0.00	0.00

Denominación de la deuda pública y otros pasivos	Saldo al 1° de enero de 2020	Disposiciones del periodo	Amortizaciones del periodo	Revaluaciones, reclasificaciones y otros ajustes	Saldo del periodo	Pago de intereses del periodo	Pago de comisiones y demás costos asociados durante el periodo
Deuda Contingente							
1.-					0.00		
2.-					0.00		
3.-					0.00		
4.-					0.00		
5.-					0.00		
SUMA	0.00	0.00	0.00	0.00	0.00	0.00	0.00
Valor de Instrumentos Bonos Cupón Cero							
1.-					0.00		
2.-					0.00		
3.-					0.00		
4.-					0.00		
5.-					0.00		
SUMA	0.00	0.00	0.00	0.00	0.00	0.00	0.00

Obligaciones a Corto Plazo	Monto contratado	Plazo pactado	Tasa de Interés	Comisiones y costos relacionados	Tasa afectiva
1.-					
2.-					
3.-					
4.-					
5.-					
SUMA	0.00	0.00	0.00	0.00	0.00

Bajo protesta de decir verdad declaramos que los Estados Financieros y sus Notas son razonablemente correctos y responsabilidad del emisor.

MARISOL MORA CHAVEZ
PRESIDENTA

KARINA LUCILA GUTIERREZ REYES
DIRECTORA

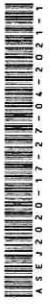

CONCEPTO		No. 1			
TIPO DE OBLIGACIÓN: 1 .- Institución de crédito					
NOMBRE DEL ACREEDOR: NO APLICA					
MONTO DISPUESTO:		\$0.00	FECHA DE INICIO:	1 de enero de 2020	
			FECHA DE VENCIMIENTO:	1 de enero de 2020	
SALDO AL 1° DE ENERO DE 2019 A CORTO PLAZO:		\$0.00			
SALDO AL 1° DE ENERO DE 2019 A LARGO PLAZO:		\$0.00			
OBLIGACIONES A LARGO PLAZO					
CONCEPTO	DISPOSICIÓN	AMORTIZACIÓN	REVALUACIONES	INTERÉS	COMISIONES
Largo Plazo	0.00	0.00	0.00	0.00	0.00
OBLIGACIONES A CORTO PLAZO					
MES	DISPOSICIÓN	AMORTIZACIÓN	REVALUACIONES	INTERÉS	COMISIONES
ENERO					
FEBRERO					
MARZO					
ABRIL					
MAYO					
JUNIO					
JULIO					
AGOSTO					
SEPTIEMBRE					
OCTUBRE					
NOVIEMBRE					
DICIEMBRE	0.00	0.00	0.00	0.00	0.00
SUMA	0.00	0.00	0.00	0.00	0.00

No. 2

TIPO DE OBLIGACIÓN:

NOMBRE DEL ACREEDOR:

MONTO DISPUESTO:

FECHA DE INICIO:

FECHA DE VENCIMIENTO:

SALDO AL 1° DE ENERO DE 2019 A CORTO PLAZO:

SALDO AL 1° DE ENERO DE 2019 A LARGO PLAZO:

OBLIGACIONES A LARGO PLAZO

CONCEPTO	DISPOSICIÓN	AMORTIZACIÓN	REVALUACIONES	INTERÉS	COMISIONES
Largo Plazo					

OBLIGACIONES A CORTO PLAZO

MES	DISPOSICIÓN	AMORTIZACIÓN	REVALUACIONES	INTERÉS	COMISIONES
ENERO					
FEBRERO					
MARZO					
ABRIL					
MAYO					
JUNIO					
JULIO					
AGOSTO					
SEPTIEMBRE					
OCTUBRE					
NOVIEMBRE					
DICIEMBRE					

SUMA	0.00	0.00	0.00	0.00	0.00
-------------	-------------	-------------	-------------	-------------	-------------

TIPO DE OBLIGACIÓN:

NOMBRE DEL ACREEDOR:

MONTO DISPUESTO:

FECHA DE INICIO:

FECHA DE VENCIMIENTO:

SALDO AL 1° DE ENERO DE 2019 A CORTO PLAZO:

SALDO AL 1° DE ENERO DE 2019 A LARGO PLAZO:

OBLIGACIONES A LARGO PLAZO

CONCEPTO	DISPOSICIÓN	AMORTIZACIÓN	REVALUACIONES	INTERÉS	COMISIONES
Largo Plazo					

OBLIGACIONES A CORTO PLAZO

MES	DISPOSICIÓN	AMORTIZACIÓN	REVALUACIONES	INTERÉS	COMISIONES
ENERO					
FEBRERO					
MARZO					
ABRIL					
MAYO					
JUNIO					
JULIO					
AGOSTO					
SEPTIEMBRE					
OCTUBRE					
NOVIEMBRE					
DICIEMBRE					

SUMA	0.00	0.00	0.00	0.00	0.00
-------------	-------------	-------------	-------------	-------------	-------------

TIPO DE OBLIGACIÓN:

NOMBRE DEL ACREEDOR:

MONTO DISPUESTO:

FECHA DE INICIO:

FECHA DE VENCIMIENTO:

SALDO AL 1° DE ENERO DE 2019 A CORTO PLAZO:

SALDO AL 1° DE ENERO DE 2019 A LARGO PLAZO:

OBLIGACIONES A LARGO PLAZO

CONCEPTO	DISPOSICIÓN	AMORTIZACIÓN	REVALUACIONES	INTERÉS	COMISIONES
Largo Plazo					

OBLIGACIONES A CORTO PLAZO

MES	DISPOSICIÓN	AMORTIZACIÓN	REVALUACIONES	INTERÉS	COMISIONES
ENERO					
FEBRERO					
MARZO					
ABRIL					
MAYO					
JUNIO					
JULIO					
AGOSTO					
SEPTIEMBRE					
OCTUBRE					
NOVIEMBRE					
DICIEMBRE					

SUMA	0.00	0.00	0.00	0.00	0.00
-------------	------	------	------	------	------

TIPO DE OBLIGACIÓN:

NOMBRE DEL ACREEDOR:

MONTO DISPUESTO:

FECHA DE INICIO:

FECHA DE VENCIMIENTO:

SALDO AL 1° DE ENERO DE 2019 A CORTO PLAZO:

SALDO AL 1° DE ENERO DE 2019 A LARGO PLAZO:

OBLIGACIONES A LARGO PLAZO

CONCEPTO	DISPOSICIÓN	AMORTIZACIÓN	REVALUACIONES	INTERÉS	COMISIONES
Largo Plazo					

OBLIGACIONES A CORTO PLAZO

MES	DISPOSICIÓN	AMORTIZACIÓN	REVALUACIONES	INTERÉS	COMISIONES
ENERO					
FEBRERO					
MARZO					
ABRIL					
MAYO					
JUNIO					
JULIO					
AGOSTO					
SEPTIEMBRE					
OCTUBRE					
NOVIEMBRE					
DICIEMBRE					

SUMA	0.00	0.00	0.00	0.00	0.00
-------------	------	------	------	------	------

CONCEPTO

TIPO DE OBLIGACIÓN:

NOMBRE DEL ACREEDOR:

FECHA DE INICIO:

FECHA DE VENCIMIENTO:

SALDO AL 1° DE ENERO DE 2019 A CORTO PLAZO:

SALDO AL 1° DE ENERO DE 2019 A LARGO PLAZO:

OBLIGACIONES A LARGO PLAZO

CONCEPTO	DISPOSICIÓN	AMORTIZACIÓN	REVALUACIONES	INTERÉS	COMISIONES
Largo Plazo					
OBLIGACIONES A CORTO PLAZO					
MES	DISPOSICIÓN	AMORTIZACIÓN	REVALUACIONES	INTERÉS	COMISIONES
ENERO					
FEBRERO					
MARZO					
ABRIL					
MAYO					
JUNIO					
JULIO					
AGOSTO					
SEPTIEMBRE					
OCTUBRE					
NOVIEMBRE					
DICIEMBRE					
SUMA	0.00	0.00	0.00	0.00	0.00

CONCEPTO

TIPO DE OBLIGACIÓN:

NOMBRE DEL ACREEDOR:

MONTO DISPUESTO:

FECHA DE INICIO:

FECHA DE VENCIMIENTO:

SALDO AL 1° DE ENERO DE 2019 A CORTO PLAZO:

SALDO AL 1° DE ENERO DE 2019 A LARGO PLAZO:

OBLIGACIONES A LARGO PLAZO

CONCEPTO	DISPOSICIÓN	AMORTIZACIÓN	REVALUACIONES	INTERÉS	COMISIONES
Largo Plazo					
OBLIGACIONES A CORTO PLAZO					
MES	DISPOSICIÓN	AMORTIZACIÓN	REVALUACIONES	INTERÉS	COMISIONES
ENERO					
FEBRERO					
MARZO					
ABRIL					
MAYO					
JUNIO					
JULIO					
AGOSTO					
SEPTIEMBRE					
OCTUBRE					
NOVIEMBRE					
DICIEMBRE					
SUMA	0.00	0.00	0.00	0.00	0.00

CONCEPTO

TIPO DE OBLIGACIÓN:

NOMBRE DEL ACREEDOR:

FECHA DE INICIO:

FECHA DE VENCIMIENTO:

SALDO AL 1° DE ENERO DE 2019 A CORTO PLAZO:

SALDO AL 1° DE ENERO DE 2019 A LARGO PLAZO:

OBLIGACIONES A LARGO PLAZO

CONCEPTO	DISPOSICIÓN	AMORTIZACIÓN	REVALUACIONES	INTERÉS	COMISIONES
Largo Plazo					
OBLIGACIONES A CORTO PLAZO					
MES	DISPOSICIÓN	AMORTIZACIÓN	REVALUACIONES	INTERÉS	COMISIONES
ENERO					
FEBRERO					
MARZO					
ABRIL					
MAYO					
JUNIO					
JULIO					
AGOSTO					
SEPTIEMBRE					
OCTUBRE					
NOVIEMBRE					
DICIEMBRE					
SUMA	0.00	0.00	0.00	0.00	0.00

CONCEPTO

TIPO DE OBLIGACIÓN:

NOMBRE DEL ACREEDOR:

FECHA DE INICIO:

FECHA DE VENCIMIENTO:

SALDO AL 1° DE ENERO DE 2019 A CORTO PLAZO:

SALDO AL 1° DE ENERO DE 2019 A LARGO PLAZO:

OBLIGACIONES A LARGO PLAZO

CONCEPTO	DISPOSICIÓN	AMORTIZACIÓN	REVALUACIONES	INTERÉS	COMISIONES
Largo Plazo					

OBLIGACIONES A CORTO PLAZO

MES	DISPOSICIÓN	AMORTIZACIÓN	REVALUACIONES	INTERÉS	COMISIONES
ENERO					
FEBRERO					
MARZO					
ABRIL					
MAYO					
JUNIO					
JULIO					
AGOSTO					
SEPTIEMBRE					
OCTUBRE					
NOVIEMBRE					
DICIEMBRE					
SUMA	0.00	0.00	0.00	0.00	0.00

CONCEPTO

TIPO DE OBLIGACIÓN:

NOMBRE DEL ACREEDOR:

FECHA DE INICIO:

FECHA DE VENCIMIENTO:

SALDO AL 1° DE ENERO DE 2019 A CORTO PLAZO:

SALDO AL 1° DE ENERO DE 2019 A LARGO PLAZO:

OBLIGACIONES A LARGO PLAZO

COMISIONES

INTERÉS

REVALUACIONES

AMORTIZACIÓN

DISPOSICIÓN

CONCEPTO

Largo Plazo

OBLIGACIONES A CORTO PLAZO

COMISIONES

INTERÉS

REVALUACIONES

AMORTIZACIÓN

DISPOSICIÓN

MES

ENERO

FEBRERO

MARZO

ABRIL

MAYO

JUNIO

JULIO

AGOSTO

SEPTIEMBRE

OCTUBRE

NOVIEMBRE

DICIEMBRE

SUMA

0.00

0.00

0.00

0.00

0.00

**CUENTA PÚBLICA - DIF SISTEMA PARA EL DESARROLLO INTEGRAL DE LA FAMILIA DEL MUNICIPIO DE CUAUTLA DIF
 INFORME ANALÍTICO DE OBLIGACIONES DIFERENTES DE FINANCIAMIENTO
 DEL 1 DE ENERO AL 31 DE DICIEMBRE DE 2020**

Denominación de las obligaciones diferentes de financiamiento	Fecha del contrato	Fecha de inicio de operaciones del proyecto	Fecha de vencimiento	Monto de la inversión pactado	Plazo pactado	Monto promedio mensual del pago de la contraprestación	Monto promedio mensual del pago de la contraprestación correspondiente al pago de inversión	Monto pagado de la inversión del periodo	Monto pagado de la inversión actualizado del periodo	Saldo pendientes por pagar de la inversión
Asociación Público Privadas				0.00		0.00	0.00	0.00	0.00	0.00
1.- NO APLICABLE	01/01/2020	01/01/2020	01/01/2020	0	01/01/2020	0	0	0	0	0.00
2.-										0.00
3.-										0.00
Otros Instrumentos				0.00		0.00	0.00	0.00	0.00	0.00
1.-										0.00
2.-										0.00
3.-										0.00
Total de Obligaciones Diferentes de Financiamiento				0.00		0.00	0.00	0.00	0.00	0.00

Bajo protesta de decir verdad declaramos que los Estados Financieros y sus Notas son razonablemente correctos y responsabilidad del emisor.

 MARISOL MORA CHAVEZ
 PRESIDENTA

 KARINA LUCILA GUTIERREZ REYES
 DIRECTORA



SELLO

**CUENTA PÚBLICA - DIF SISTEMA PARA EL DESARROLLO INTEGRAL DE LA FAMILIA DEL MUNICIPIO DE CUAUTLA DIF
INFORMATIVA DE PROVEEDORES
DEL 1 DE ENERO AL 31 DE DICIEMBRE DE 2020**

N°	PROVEEDOR Y/O PRESTADOR	R.F.C.	DOMICILIO	CIUDAD	CODIGO POSTAL	FUENTE DE FINANCIAMIENTO	ORIGEN DEL RECURSO POR CUENTA BANCARIA	FORMA DE PAGO	DESCRIPCIÓN DEL GASTO	IMPORTE	FECHA DE LA FACTURA	FOLIO DE FACTURA
1	ABRAHAM GARCIA CASILLAS	GACA550718 K59	... CENTRO	CUAUTLA	48150	401HSBC	CUENTA 2702	CHEQUE	PAGO DE ABARROTÉS UTILIZADOS EN EL CURSO DE REPOSTERIA IMPARTIDO EN EL MUNICIPIO POR PARTE DEL SNE.	610.08	16/01/2020	6
2	ABRAHAM GARCIA CASILLAS	GACA550718 K59	... CENTRO	CUAUTLA	48150	401HSBC	CUENTA 2702	CHEQUE	PAGO DE ABARROTÉS UTILIZADOS EN EL CURSO DE REPOSTERIA IMPARTIDO EN EL MUNICIPIO POR PARTE DEL SNE.	5443.01	16/01/2020	6
3	ANNEL GRAJEDA GOVEA	GAGA8611281 28	ACATLAN DE JUAREZ	0	401HSBC	CUENTA 2702	CHEQUE	GASTOS DE CAJA CHICA	520	16/01/2020	7
4	ANNEL GRAJEDA GOVEA	GAGA8611281 28	ACATLAN DE JUAREZ	0	401HSBC	CUENTA 2702	CHEQUE	GASTOS DE CAJA CHICA	650	16/01/2020	7
5	ANNEL GRAJEDA GOVEA	GAGA8611281 28	ACATLAN DE JUAREZ	0	401HSBC	CUENTA 2702	CHEQUE	GASTOS DE CAJA CHICA	680	23/01/2020	11
6	COMISION FEDERAL DE ELECTRICIDAD	CFE370814QI 9	AVENIDA PASEO DE LA REFORMA 164 JUAREZ DE MEXICO	CUAUHTENCO	6600	401HSBC	CUENTA 2702	CHEQUE	GASTOS DE CAJA CHICA	2078	16/01/2020	7
7	DISTRIBUIDORA DE ACEITES Y COMBUSTIBLES DE AYUTLA S.A. DE CV	DACO209134Y 9	AYUTLA	48050	401HSBC	CUENTA 2702	CHEQUE	COMBUSTIBLE UTILIZADO EN LOS VEHICULOS DE DIF	7004	16/01/2020	8
8	DISTRIBUIDORA DE ACEITES Y COMBUSTIBLES DE AYUTLA S.A. DE CV	DACO209134Y 9	AYUTLA	48050	401HSBC	CUENTA 2702	CHEQUE	GASTOS DE CAJA CHICA	589.5	16/01/2020	7
9	ERNESTO RAMIREZ SILVA	RASE6811075 RA	CUAUTLA	48150	401HSBC	CUENTA 2702	CHEQUE	GASTOS DE CAJA CHICA	440.03	23/01/2020	11
10	GAS LICUADO, SA DE CV	GLI800213MA 5	... 722 ZONA INDUSTRIAL	CUAUTLA	0	401HSBC	CUENTA 2702	CHEQUE	GASTOS DE CAJA CHICA	517.2	23/01/2020	11
11	JORGE MELECIO SOLTERO ALENCASTRO	SOAI9704092 MG	ALLENDE 115 EL ROSARIO	AYUTLA	48050	401HSBC	CUENTA 2702	NULL	HONORARIOS POR SERVICIOS CONTABLES DEL EJERCICIO 2019	6554.17	15/01/2020	5
12	OFFICE DEPOT DE MEXICO S.A. DE C.V.	ODM950324V 2A	AYUTLA	0	401HSBC	CUENTA 2702	CHEQUE	GASTOS DE CAJA CHICA	1926.34	16/01/2020	7
13	ORGANIZACION LA LUNA SA DE CV	OLU8712032Z 3	AYUTLA	0	401HSBC	CUENTA 2702	CHEQUE	GASTOS DE CAJA CHICA	929.64	16/01/2020	7
14	TELEFONOS DE MEXICO S.A.B. DE C.V.	TME840315K 16	MARINA NACIONAL 365 VERONICA ANZURES	ADOBERAS	11300	401HSBC	CUENTA 2702	CHEQUE	GASTOS DE CAJA CHICA	1448	16/01/2020	7
15	ANNA MARGARITA ZAVALA URIBE	ZAU571129F 14	5 DE MAYO 284 PUEBLO VIEJO	AYUTLA	48050	401HSBC	CUENTA 2702	CHEQUE	PAGO DE PIEZAS, ARREGLO Y MANTENIMIENTO DE VEHICULO DE DIF	2730	17/02/2020	6
16	DISTRIBUIDORA DE ACEITES Y COMBUSTIBLES DE AYUTLA SA DE CV	DACO209134Y 9	AYUTLA	48050	401HSBC	CUENTA 2702	CHEQUE	COMBUSTIBLE UTILIZADO EN LOS VEHICULOS DE DIF	10393.4	18/02/2020	7
17	ORGANIZACION LA LUNA SA DE CV	OLU8712032Z 3	HUENTITÁN EL BAJO	45520	401HSBC	CUENTA 2702	CHEQUE	GASTOS DE CAJA CHICA	812.3	17/02/2020	2
18	ROBERTO GARCIA ROBLES GARCIA	ROGR8000321 SC7 CENTRO	CUAUTLA	48150	401HSBC	CUENTA 2702	CHEQUE	ABARROTÉS PARA EL CENTRO DE CONVIVENCIA Y ALIMENTACION DE ENERO Y FEBRERO	3411	21/02/2020	8
19	TELEFONOS DE MEXICO S.A.B. DE C.V.	TME840315K 16	MARINA NACIONAL 365 VERONICA ANZURES	ADOBERAS	11300	401HSBC	CUENTA 2702	CHEQUE	GASTOS DE CAJA CHICA	1448	17/02/2020	2
20	COMISION FEDERAL DE	CFE370814QI 9	AVENIDA PASEO DE LA	CUAUHTENCO	6600	401HSBC	CUENTA 2702	CHEQUE	PAGO DE REFRENDO DE	1455	17/03/2020	3

**CUENTA PÚBLICA - DIF SISTEMA PARA EL DESARROLLO INTEGRAL DE LA FAMILIA DEL MUNICIPIO DE CUAUTLA DIF
INFORMATIVA DE PROVEEDORES
DEL 1 DE ENERO AL 31 DE DICIEMBRE DE 2020**

N°	PROVEEDOR Y/O PRESTADOR	R.F.C.	DOMICILIO	CIUDAD	CODIGO POSTAL	FUENTE DE FINANCIAMIENTO	ORIGEN DEL RECURSO POR CUENTA BANCARIA	FORMA DE PAGO	DESCRIPCIÓN DEL GASTO	IMPORTE	FECHA DE LA FACTURA	FOLIO DE FACTURA
21	ELECTRICIDAD		REFORMA 164 JUAREZ DE MEXICO	AYUTLA	48050	401HSBC	CUENTA 2702	CHEQUE	VEHICULOS DE DIF ASI COMO EL SERVICIO DE LUZ DEL DIF MUNICIPAL.	6931.3	19/03/2020	0
22	DISTRIBUIDORA DE ACEITES Y COMBUSTIBLES DE AYUTLA S.A. DE C.V.	DADCO209134Y9	MARINA NACIONAL 365 VERONICA ANZURES	ADOBERAS	11300	401HSBC	CUENTA 2702	CHEQUE	UTILIZADO EN LOS VEHICULOS DE DIF.	1447	13/03/2020	0
23	ANA ISABEL LIMON MONTES	LIMA6311209N7	JUSTO SIERRA 114 A CENTRO	SANTA ANITA	45700	401HSBC	CUENTA 2702	CHEQUE	GASTOS DE CAJA CHICA	441	16/04/2020	0
24	ANNA MARGARITA ZAVALZA URIBE	ZAUAS71129FJ4	5 DE MAYO 284 PUEBLO VIEJO	AYUTLA	48050	401HSBC	CUENTA 2702	CHEQUE	GASTOS DE CAJA CHICA REPARACION Y MANTENIMIENTO DE VEHICULO DE DIF.	3000	28/04/2020	0
25	DISTRIBUIDORA DE ACEITES Y COMBUSTIBLES DE AYUTLA S.A. DE C.V.	DADCO209134Y9	AYUTLA	48050	401HSBC	CUENTA 2702	CHEQUE	PAGO DE COMBUSTIBLE DE LOS VEHICULOS DEL DIF.	4170.1	27/04/2020	0
26	ERNESTO RAMIREZ SILVA	RASE6811075RA	CUAUTLA	48150	401HSBC	CUENTA 2702	NULL	GASTOS DE CAJA CHICA	322	28/04/2020	0
27	ESTRATEI SISTEMAS DE INFORMACION SA DE CV	ESI12111374	VIRREY DE MENDOZA 605 LAS FUENTES	ZAMORA DE HIDALGO	59699	401HSBC	CUENTA 2702	NULL	MANTENIMIENTO Y SOPORTE TECNICO DE LA LICENCIA DE CONTABILIDAD DE LOS MESES DE ENERO A JUNIO 2020.	14500	21/04/2020	0
28	GABRIELA JIMENEZ CIBRIAN	JICG921205QD3	CUAUTLA	48150	401HSBC	CUENTA 2702	CHEQUE	PAGO DE TORTILLAS PARA EL CENTRO DE CONVIVENCIA Y ALIMENTACION	1141	30/04/2020	0
29	GABRIELA JIMENEZ CIBRIAN	JICG921205QD3	CUAUTLA	48150	401HSBC	CUENTA 2702	CHEQUE	PAGO DE TORTILLAS PARA EL CENTRO DE CONVIVENCIA Y ALIMENTACION	1525	30/04/2020	0
30	MARIA AZUCENA ANAYA GARCIA	AAGA811029KUD CENTRO	AYUTLA	48050	401HSBC	CUENTA 2702	NULL	GASTOS DE CAJA CHICA	270	28/04/2020	0
31	MARIA AZUCENA ANAYA GARCIA	AAGA811029KUD CENTRO	AYUTLA	48050	401HSBC	CUENTA 2702	NULL	GASTOS DE CAJA CHICA	289	28/04/2020	0
32	MARIA GUADALUPE PELAYO GARCIA	PEGG621231AS7 CENTRO	AYUTLA	48050	401HSBC	CUENTA 2702	CHEQUE	PAGO DE CARNE PARA EL CENTRO DE CONVIVENCIA Y ALIMENTACION DE FEBRERO Y MARZO.	2179	20/04/2020	0
33	MARIA GUADALUPE PELAYO GARCIA	PEGG621231AS7 CENTRO	AYUTLA	48050	401HSBC	CUENTA 2702	CHEQUE	PAGO DE CARNE PARA EL CENTRO DE CONVIVENCIA Y ALIMENTACION DE FEBRERO Y MARZO.	2429	20/04/2020	0
34	TELEFONOS DE MEXICO S.A.B. DE C.V.	TME840315K16	MARINA NACIONAL 365 VERONICA ANZURES	ADOBERAS	11300	401HSBC	CUENTA 2702	CHEQUE	GASTOS DE CAJA CHICA	1448	16/04/2020	0

SELLO

CUENTA PÚBLICA - DIF SISTEMA PARA EL DESARROLLO INTEGRAL DE LA FAMILIA DEL MUNICIPIO DE CUAUTLA DIF
INFORMATIVA DE PROVEEDORES
DEL 1 DE ENERO AL 31 DE DICIEMBRE DE 2020

N°	PROVEEDOR Y/O PRESTADOR	R.F.C.	DOMICILIO	CIUDAD	CODIGO POSTAL	FUENTE DE FINANCIAMIENTO	ORIGEN DEL RECURSO POR CUENTA BANCARIA	FORMA DE PAGO	DESCRIPCIÓN DEL GASTO	IMPORTE	FECHA DE LA FACTURA	FOLIO DE FACTURA
	MARISOL MORA CHAVEZ		PRESIDENTA				KARINA LUCILA GUTIERREZ REYES					
							DIRECTORA					

Bajo protesta de decir verdad declara mos que los E stados Financieros y sus Notas son razonablemente correctos y responsabilidad del emisor.



**CUENTA PÚBLICA - DIF SISTEMA PARA EL DESARROLLO INTEGRAL DE LA FAMILIA DEL MUNICIPIO DE CUAUTLA DIF
INFORME SOBRE PASIVOS CONTINGENTES
DEL 1 DE ENERO AL 31 DE DICIEMBRE DE 2020**

DESCRIPCIÓN	IMPORTE
NO SE CUENTA CON PASIVOS CONTINGENTES	\$0.00
SUMA TOTAL	\$0.00

**MARISOL MORA CHAVEZ
PRESIDENTA**

SELLO

**KARINA LUCILA GUTIERREZ REYES
DIRECTORA**

Bajo protesta de decir verdad declaramos que los Estados Financieros y sus Notas son razonablemente correctos y responsabilidad del emisor.



**CUENTA PÚBLICA - DIF SISTEMA PARA EL DESARROLLO INTEGRAL DE LA FAMILIA DEL MUNICIPIO DE CUAUTLA DIF
ESTADO DE VARIACIÓN DE LA HACIENDA PÚBLICA**

DEL 1 DE ENERO AL 31 DE DICIEMBRE DE 2020

CONCEPTO

CONCEPTO	Hacienda pública/patrimonio contribuido	Hacienda pública/patrimonio generado de ejercicios anteriores	Hacienda pública/patrimonio generado del ejercicio	Exceso o insuficiencia en la actualización de la Hacienda pública/patrimonio	TOTAL
Hacienda pública / patrimonio contribuido neto de 2019	0.00				0.00
Aportaciones	0.00				0.00
Donaciones de capital	0.00				0.00
Actualización de la hacienda pública/patrimonio	0.00				0.00
Hacienda pública / patrimonio generado neto de 2019		191,549.16	-90,163.29		101,385.87
Resultados del ejercicio (ahorro/desahorro)		191,549.16	-90,163.29		-90,163.29
Resultados de ejercicios anteriores		0.00			191,549.16
Revaluos		0.00			0.00
Reservas		0.00			0.00
Rectificaciones de resultados de ejercicios anteriores		0.00			0.00
Exceso o insuficiencia en la actualización de la Hacienda pública/patrimonio neto 2019				0.00	0.00
Resultado por posición monetaria				0.00	0.00
Resultado por tenencia de activos no monetarios				0.00	0.00
Hacienda pública / patrimonio neto final de 2019	0.00	191,549.16	-90,163.29	0.00	101,385.87
Cambios en la hacienda pública/patrimonio contribuido neto de 2020	0.00				0.00
Aportaciones	0.00				0.00
Donaciones de capital	0.00				0.00
Actualización de la hacienda pública/patrimonio	0.00				0.00
Variaciones de la hacienda pública/patrimonio generado neto de 2020		-90,163.29	109,671.12		19,507.83
Resultados del ejercicio (ahorro/desahorro)		-90,163.29	109,671.12		19,507.83
Resultados de ejercicios anteriores		0.00			0.00
Revaluos		0.00			0.00
Reservas		0.00			0.00
Rectificaciones de resultados de ejercicios anteriores		0.00			0.00
Cambios en el exceso o insuficiencia en la actualización de la hacienda pública/patrimonio neto de 2020				0.00	0.00
Resultados por posición monetaria				0.00	0.00
Resultados por terceros de activos no monetarios				0.00	0.00
Hacienda pública/patrimonio neto final de 2020	0.00	101,385.87	19,507.83	0.00	120,893.70

Bajo protesta de decir verdad declaramos que los estados financieros y sus notas, son razonablemente correctos y son responsabilidad del emisor.

MARISOL MORA CHAVEZ
PRESIDENTA

KARINA LUCILA GUTIERREZ REYES
DIRECTORA



**CUENTA PÚBLICA - DIF SISTEMA PARA EL DESARROLLO INTEGRAL DE LA FAMILIA DEL MUNICIPIO DE CUAU
ESTADO DE FLUJOS DE EFECTIVO
DEL 1 DE ENERO AL 31 DE DICIEMBRE DE 2020**

CONCEPTO	2020	2019
Flujos de efectivo de las actividades de operación	2,087,505.27	1,946,653.00
Origen	0.00	0.00
Impuestos	0.00	0.00
Cuotas y aportaciones de seguridad social	0.00	0.00
Contribuciones de mejoras	0.00	0.00
Derechos	0.00	0.00
Productos	108,728.85	0.00
Aprovechamientos	0.00	19,000.00
Ingresos por venta de bienes y prestación servicios	0.00	17,197.00
Participaciones, aportaciones, convenios, incentivos derivados de la colaboración fiscal y fondos distintos de aportaciones	893,776.42	866,456.00
Transferencias, asignaciones, subsidios y subvenciones, y pensiones y jubilaciones	1,085,000.00	1,044,000.00
Otros orígenes de operación	0.00	0.00
	2,067,997.44	2,036,815.93
Aplicación	807,076.76	696,371.78
Servicios personales	211,402.86	663,206.02
Materiales y suministros	141,250.57	198,978.00
Servicios generales	0.00	478,260.13
Transferencias internas y asignaciones al sector público	0.00	0.00
Transferencias al resto del sector público	0.00	0.00
Subsidios y subvenciones	908,267.25	0.00
Ayudas sociales	0.00	0.00
Pensiones y jubilaciones	0.00	0.00
Transferencias a fideicomisos, mandatos y contratos análogos	0.00	0.00
Transferencias a la seguridad social	0.00	0.00
Donativos	0.00	0.00
Transferencias al exterior	0.00	0.00
Participaciones	0.00	0.00
Aportaciones	0.00	0.00
Convenios	0.00	0.00
Otros aplicaciones de operación	0.00	0.00
	19,507.83	-90,162.93
Flujos netos de efectivo por actividades de operación		
Flujos de efectivo de las actividades de inversión	0.00	191,549.00
Origen	0.00	0.00
Bienes inmuebles, infraestructura y construcciones en proceso	0.00	0.00
Bienes muebles	0.00	0.00
Otros Orígenes de inversión	0.00	191,549.00
	12,748.40	3,995.00
Aplicación	0.00	0.00
Bienes inmuebles, infraestructura y construcciones en proceso	12,748.40	3,995.00
Bienes muebles	0.00	0.00
Otras aplicaciones de inversión	0.00	0.00
	-12,748.40	187,554.00
Flujos netos de efectivo por actividades de inversión		
Flujo de efectivo de las actividades de financiamiento	0.00	8,801.00
Origen	0.00	0.00
Endeudamiento neto	0.00	0.00
Interno	0.00	0.00
Externo	0.00	8,801.00
Otros orígenes de financiamiento	0.00	0.00
	8,801.19	0.00
Aplicación	0.00	0.00
Servicios de la deuda	0.00	0.00
Interno	0.00	0.00
Externo	0.00	0.00
Otras aplicaciones de financiamiento	8,801.19	0.00
	-8,801.19	8,801.00
Flujos netos de efectivo por actividades de financiamiento		
Incremento/disminución neta en el efectivo y equivalentes al efectivo	-2,041.76	106,192.07
Efectivo y equivalentes al efectivo al inicio del ejercicio	106,192.07	0.00
Efectivo y equivalentes al efectivo al final del ejercicio	104,150.31	106,192.07

Bajo protesta de decir verdad declaramos que los estados financieros y sus notas, son razonablemente correctos y son responsabilidad del emisor.

MARISOL MORA CHAVEZ
PRESIDENTA

KARINA LUCILA GUTIERREZ REYES
DIRECTORA



**CUENTA PÚBLICA - DIF SISTEMA PARA EL DESARROLLO INTEGRAL DE
LA FAMILIA DEL MUNICIPIO DE CUAUTLA DIF
NOTAS A LOS ESTADOS FINANCIEROS
DE GESTIÓN ADMINISTRATIVA
DEL 1 DE ENERO AL 31 DE DICIEMBRE DE 2020**

El ingreso principal que tiene el DIF es el subsidio municipal de manera mensual. Durante el ejercicio fiscal el DIF Cuautla firmó convenios con el DIF Estatal para el desarrollo y función de diversos programas de apoyos asistenciales:

- Centro de convivencia y alimentación para adultos mayores y grupos prioritarios del municipio de Cuautla Jalisco.
- Becas escolares para las niñas y niños en riesgo de deserción escolar del municipio.
- Proyecto 010 "Apoyos asistenciales a las familias Jaliscienses, Atención Alimentaria JALISCO SIN HAMBRE, JUNTOS POR LA ALIMENTACION durante la contingencia sanitaria COVID-19"
- Proyecto 38 "Apoyos asistenciales para adultos mayores y grupos prioritarios en situación de vulnerabilidad"
- Proyecto 136 "Apoyos asistenciales para el fortalecimiento de la economía familiar en localidades de alta y muy alta marginación"
- Proyecto 10 "Entrega de apoyos asistenciales en coordinación con la red de sistema DIF municipales"

El Sistema DIF recibió donativos en efectivo así como desarrolló diferentes actividades en las cuales obtuvieron ingresos que sirvieron de apoyo para completar el gasto generado en el mismo DIF.

MARISOL MORA CHAVEZ

PRESIDENTA

KARINA LUCILA GUTIERREZ REYES

DIRECTORA



Bajo protesta de decir verdad declaramos que los Estados Financieros y sus Notas son razonablemente correctos y responsabilidad del emisor.

**CUENTA PÚBLICA - DIF SISTEMA PARA EL DESARROLLO INTEGRAL DE
LA FAMILIA DEL MUNICIPIO DE CUAUTLA DIF
NOTAS A LOS ESTADOS FINANCIEROS
DE MEMORIA
(CUENTAS DE ORDEN)
DEL 1 DE ENERO AL 31 DE DICIEMBRE DE 2020**

Las cuentas de orden se cierran al final del ejercicio. Generando como resultado el cierre de cuentas presupuestales para el ejercicio fiscal 2020.

MARISOL MORA CHAVEZ

PRESIDENTA

KARINA LUCILA GUTIERREZ REYES

DIRECTORA



Bajo protesta de decir verdad declaramos que los Estados Financieros y sus Notas son razonablemente correctos y responsabilidad del emisor.

**CUENTA PÚBLICA - DIF SISTEMA PARA EL DESARROLLO INTEGRAL DE
LA FAMILIA DEL MUNICIPIO DE CUAUTLA DIF
NOTAS A LOS ESTADOS FINANCIEROS
DE DESGLOSE
DEL 1 DE ENERO AL 31 DE DICIEMBRE DE 2020**

Activo

Las cuentas de activo reflejan un saldo de \$104,150.31

Pasivo

Las cuentas de pasivo reflejan un saldo de \$0.00

Patrimonio

El resultado del ejercicio es de \$19,507.83

Ingresos

Los ingresos acumulados son de \$2,087,505.27

Egresos

Los egresos acumulados son de \$2,067,997.44

MARISOL MORA CHAVEZ

PRESIDENTA

KARINA LUCILA GUTIERREZ REYES

DIRECTORA



Bajo protesta de decir verdad declaramos que los Estados Financieros y sus
Notas son razonablemente correctos y responsabilidad del emisor.

CUENTA PÚBLICA - DIF SISTEMA PARA EL DESARROLLO INTEGRAL DE LA FAMILIA DEL MU
CONCILIACIÓN ENTRE LOS INGRESOS PRESUPUESTARIOS Y CONTABLES
DEL 1 DE ENERO AL 31 DE DICIEMBRE DE 2020

CONCEPTO	IMPORTE
1. Total de ingresos presupuestarios	2,087,505.27
2. Ingresos contables no presupuestarios	0.00
2.1 Ingresos financieros	0.00
2.2 Incremento por variaciones de inventarios	0.00
2.3 Disminución del exceso de estimación por pérdida o deterioro u obsolescencia	0.00
2.4 Disminución del exceso de provisiones	0.00
2.5 Otros ingresos y beneficios varios	0.00
2.6 Otros ingresos contables no presupuestarios	0.00
3. Ingresos presupuestarios no contables	0.00
3.1 Aprovechamientos patrimoniales	0.00
3.2 Ingresos derivados de financiamientos	0.00
3.3 Otros ingresos presupuestarios no contables	0.00
4. Total de ingresos contables	0.00
	2,087,505.27

Bajo protesta de decir verdad declaramos que los estados financieros y sus notas, son razonablemente correctos y son responsabilidad del emisor.

MARISOL MORA CHAVEZ
PRESIDENTA

KARINA LUCILA GUTIERREZ REYES
DIRECTORA



**CUENTA PÚBLICA - DIF SISTEMA PARA EL DESARROLLO INTEGRAL DE LA FAMILIA DEL MU
CONCILIACIÓN ENTRE LOS EGRESOS PRESUPUESTARIOS Y LOS GASTOS CONTABLES
DEL 1 DE ENERO AL 31 DE DICIEMBRE DE 2020**

CONCEPTO	IMPORTE
1. Total de egresos presupuestarios	2,080,745.84
2. Egresos presupuestarios no contables	12,748.40
2.1 Materias primas y materiales de producción y comercialización	0.00
2.2 Materiales y suministros	0.00
2.3 Mobiliario y equipo de administración	12,748.40
2.4 Mobiliario y equipo educacional y recreativo	0.00
2.5 Equipo e instrumental médico y de laboratorio	0.00
2.6 Vehículos y equipo de transporte	0.00
2.7 Equipo de defensa y seguridad	0.00
2.8 Maquinaria, otros equipos y herramientas	0.00
2.9 Activos biológicos	0.00
2.10 Bienes inmuebles	0.00
2.11 Activos intangibles	0.00
2.12 Obras públicas en bienes de dominio público	0.00
2.13 Obras públicas en bienes propios	0.00
2.14 Acciones y participaciones de capital	0.00
2.15 Compra de títulos y valores	0.00
2.16 Concesión de préstamos	0.00
2.17 Inversiones en fideicomisos, mandatos y otros análogos	0.00
2.18 Provisiones para contingencias y otras erogaciones especiales	0.00
2.19 Amortización de la deuda pública	0.00
2.20 Adeudos de ejercicios fiscales anteriores (ADEFAS)	0.00
2.21 Otros egresos presupuestales no contables	0.00
3. Gastos contables no presupuestales	0.00
3.1 Estimaciones, depreciaciones, deterioros, obsolescencias y amortizaciones	0.00
3.2 Provisiones	0.00
3.3 Disminución de inventarios	0.00
3.4 Aumento por insuficiencia de estimaciones por pérdida o deterioro u obsolescencias	0.00
3.5 Aumento por insuficiencia de provisiones	0.00
3.6 Otros gastos	0.00
3.7 Otros gastos contables no presupuestales	0.00
4. Total de gastos contables	<u>2,067,997.44</u>

Bajo protesta de decir verdad declaramos que los estados financieros y sus notas, son razonablemente correctos y son responsabilidad del emisor.

**MARISOL MORA CHAVEZ
PRESIDENTA**

**KARINA LUCILA GUTIERREZ REYES
DIRECTORA**



CUENTA PÚBLICA - DIF SISTEMA PARA EL DESARROLLO INTEGRAL DE LA FAMILIA DEL MUNICIPIO DE CU
ESTADO ANALÍTICO DEL ACTIVO
DEL 1 DE ENERO AL 31 DE DICIEMBRE DE 2020

CONCEPTO	SALDO INICIAL	CARGO DEL PERIODO	ABONO DEL PERIODO	SALDO FINAL	VARIACIÓN DEL PERIODO
Activo	110,187.06	2,704,608.13	2,693,901.49	120,893.70	10,706.64
Activo circulante	106,192.07	2,691,859.73	2,693,901.49	104,150.31	-2,041.76
Efectivo y equivalentes	106,192.07	2,607,859.73	2,609,901.49	104,150.31	-2,041.76
Derechos a recibir efectivo o equivalentes	0.00	84,000.00	84,000.00	0.00	0.00
Derechos a recibir bienes o servicios	0.00	0.00	0.00	0.00	0.00
Inventarios	0.00	0.00	0.00	0.00	0.00
Almacenes	0.00	0.00	0.00	0.00	0.00
Estimación por pérdida o deterioro de activos circulantes	0.00	0.00	0.00	0.00	0.00
Otros activos circulantes	0.00	0.00	0.00	0.00	0.00
Activo no circulante	3,994.99	12,748.40	0.00	16,743.39	12,748.40
Inversiones financieras a largo plazo	0.00	0.00	0.00	0.00	0.00
Derechos a recibir efectivo o equivalentes a largo plazo	0.00	0.00	0.00	0.00	0.00
Bienes inmuebles, infraestructura y construcciones en proceso	0.00	0.00	0.00	0.00	0.00
Bienes muebles	3,994.99	12,748.40	0.00	16,743.39	12,748.40
Activos intangibles	0.00	0.00	0.00	0.00	0.00
Depreciación, deterioro y amortización acumulada de bienes	0.00	0.00	0.00	0.00	0.00
Activos diferidos	0.00	0.00	0.00	0.00	0.00
Estimación por pérdida o deterioro de activos no circulantes	0.00	0.00	0.00	0.00	0.00
Otros activos no circulantes	0.00	0.00	0.00	0.00	0.00

Bajo protesta de decir verdad declaramos que los estados financieros y sus notas, son razonablemente correctos y son responsabilidad del emisor.

MARISOL MORA CHAVEZ

PRESIDENTA

KARINA LUCILA GUTIERREZ REYES

DIRECTORA



CUENTA PÚBLICA - DIF SISTEMA PARA EL DESARROLLO INTEGRAL DE LA FAMILIA DEL MUNICIPIO DE CUAUTLA DIF
ESTADO ANALÍTICO DE INGRESOS
DEL 1 DE ENERO AL 31 DE DICIEMBRE DE 2020

RUBRO DE INGRESOS	INGRESO					DIFERENCIA
	ESTIMADO	AMPLIACIÓN Y REDUCCIÓN	MODIFICADO	DEVENGADO	RECAUDADO	
Impuestos	0.00	0.00	0.00	0.00	0.00	0.00
Impuestos sobre los ingresos	0.00	0.00	0.00	0.00	0.00	0.00
Impuestos sobre patrimonio	0.00	0.00	0.00	0.00	0.00	0.00
Impuestos sobre la producción, el consumo y las transacciones	0.00	0.00	0.00	0.00	0.00	0.00
Impuestos al comercio exterior	0.00	0.00	0.00	0.00	0.00	0.00
Impuestos sobre nóminas y asimilables	0.00	0.00	0.00	0.00	0.00	0.00
Impuestos ecológicos	0.00	0.00	0.00	0.00	0.00	0.00
Accesorios	0.00	0.00	0.00	0.00	0.00	0.00
Otros impuestos	0.00	0.00	0.00	0.00	0.00	0.00
Impuestos no comprendidos en la ley de ingresos vigente, causados en ejercicios fiscales anteriores pendientes de liquidar o pago	0.00	0.00	0.00	0.00	0.00	0.00
Cuotas y aportaciones de seguridad social	0.00	0.00	0.00	0.00	0.00	0.00
Aportaciones para fondos de vivienda	0.00	0.00	0.00	0.00	0.00	0.00
Cuotas para la seguridad social	0.00	0.00	0.00	0.00	0.00	0.00
Cuotas de ahorro para el retiro	0.00	0.00	0.00	0.00	0.00	0.00
Otras cuotas y aportaciones para la seguridad social	0.00	0.00	0.00	0.00	0.00	0.00
Accesorios de cuotas y aportaciones de seguridad social	0.00	0.00	0.00	0.00	0.00	0.00
Contribuciones de mejora	0.00	0.00	0.00	0.00	0.00	0.00
Contribuciones de mejoras por obras públicas	0.00	0.00	0.00	0.00	0.00	0.00
Contribuciones de mejoras no comprendidas en la ley de ingresos vigente, causadas en ejercicios fiscales anteriores pendientes de liquidación o pago	0.00	0.00	0.00	0.00	0.00	0.00
Derechos	0.00	0.00	0.00	0.00	0.00	0.00
Derechos por el uso, goce, aprovechamiento o explotación de bienes de dominio público	0.00	0.00	0.00	0.00	0.00	0.00
Derecho a los hidrocarburos (derogado)	0.00	0.00	0.00	0.00	0.00	0.00
Derechos por prestación de servicios	0.00	0.00	0.00	0.00	0.00	0.00
Otros derechos	0.00	0.00	0.00	0.00	0.00	0.00
Accesorios	0.00	0.00	0.00	0.00	0.00	0.00
Derechos no comprendidos en la ley de ingresos vigente, causados en ejercicios fiscales anteriores pendientes de liquidación o pago	0.00	0.00	0.00	0.00	0.00	0.00
Productos	46,385.00	0.00	46,385.00	108,728.85	108,728.85	62,343.85
Productos	46,385.00	0.00	46,385.00	108,728.85	108,728.85	62,343.85
Productos de capital (derogado)	0.00	0.00	0.00	0.00	0.00	0.00
Productos no comprendidos en la ley de ingresos vigente, causados en ejercicios fiscales anteriores pendientes de liquidación o pago	0.00	0.00	0.00	0.00	0.00	0.00
Aprovechamientos	0.00	0.00	0.00	0.00	0.00	0.00
Aprovechamientos	0.00	0.00	0.00	0.00	0.00	0.00
Aprovechamientos patrimoniales	0.00	0.00	0.00	0.00	0.00	0.00
Accesorios de aprovechamientos	0.00	0.00	0.00	0.00	0.00	0.00
Aprovechamientos no comprendidos en la ley de ingresos vigente, causados en ejercicios fiscales anteriores pendientes de liquidación o pago	0.00	0.00	0.00	0.00	0.00	0.00
Ingresos por venta de bienes, prestación de servicios y otros ingresos	0.00	0.00	0.00	0.00	0.00	0.00
Ingresos por venta de bienes y prestación de servicios de instituciones públicas de seguridad social	0.00	0.00	0.00	0.00	0.00	0.00
Ingresos por venta de bienes y prestación de servicios de empresas productivas del estado	0.00	0.00	0.00	0.00	0.00	0.00
Ingresos por venta de bienes y prestación de servicios de entidades paraestatales y fideicomisos no empresariales y no financieros	0.00	0.00	0.00	0.00	0.00	0.00
Ingresos por venta de bienes y prestación de servicios de entidades paraestatales empresariales y no financieros con participación estatal mayoritaria	0.00	0.00	0.00	0.00	0.00	0.00
Ingresos por venta de bienes y prestación de servicios de entidades paraestatales empresariales financieras monetarias con participación estatal mayoritaria	0.00	0.00	0.00	0.00	0.00	0.00
Ingresos por venta de bienes y prestación de servicios de entidades paraestatales empresariales financieras no monetarias con participación estatal mayoritaria	0.00	0.00	0.00	0.00	0.00	0.00
Ingresos por venta de bienes y prestación de servicios de fideicomisos financieros públicos con participación estatal mayoritaria	0.00	0.00	0.00	0.00	0.00	0.00
Ingresos por venta de bienes y prestación de servicios de los poderes legislativo y judicial, y de los órganos autónomos	0.00	0.00	0.00	0.00	0.00	0.00
Otros ingresos	0.00	0.00	0.00	0.00	0.00	0.00
Participaciones, aportaciones, convenios, incentivos derivados de la colaboración fiscal y fondos distintos de aportaciones	810,177.00	0.00	810,177.00	893,776.42	893,776.42	83,599.42
Participaciones	0.00	0.00	0.00	0.00	0.00	0.00
Aportaciones	0.00	0.00	0.00	0.00	0.00	0.00
Convenios	810,177.00	0.00	810,177.00	893,776.42	893,776.42	83,599.42
Incentivos derivados de la colaboración fiscal	0.00	0.00	0.00	0.00	0.00	0.00
Fondos distintos de aportaciones	0.00	0.00	0.00	0.00	0.00	0.00
Transferencias, asignaciones, subsidios y subvenciones, y pensiones y jubilaciones	1,085,000.00	0.00	1,085,000.00	1,085,000.00	1,085,000.00	0.00
Transferencias y asignaciones	0.00	0.00	0.00	0.00	0.00	0.00
Transferencias al resto del sector público (derogado)	0.00	0.00	0.00	0.00	0.00	0.00
Subsidios y subvenciones	1,085,000.00	0.00	1,085,000.00	1,085,000.00	1,085,000.00	0.00
Ayudas sociales (derogado)	0.00	0.00	0.00	0.00	0.00	0.00
Pensiones y jubilaciones	0.00	0.00	0.00	0.00	0.00	0.00
Transferencias a fideicomisos, mandatos y análogos (derogado)	0.00	0.00	0.00	0.00	0.00	0.00
Transferencias del fondo mexicano del petróleo para la estabilización y el desarrollo	0.00	0.00	0.00	0.00	0.00	0.00
Ingresos derivados de financiamiento	0.00	0.00	0.00	0.00	0.00	0.00
Endeudamiento interno	0.00	0.00	0.00	0.00	0.00	0.00
Endeudamiento externo	0.00	0.00	0.00	0.00	0.00	0.00
Financiamiento interno	0.00	0.00	0.00	0.00	0.00	0.00
TOTAL	1,941,562.00	0.00	1,941,562.00	2,087,505.27	2,087,505.27	Ingresos Excedentes 145,943.27

Bajo protesta de decir verdad declaramos que los estados financieros y sus notas, son razonablemente correctos y son responsabilidad del emisor.

MARISOL MORA CHAVEZ
PRESIDENTA

KARINA LUCILA GUTIERREZ REYES
DIRECTORA



CUENTA PÚBLICA - DIF SISTEMA PARA EL DESARROLLO INTEGRAL DE LA FAMILIA DEL MUNICIPIO DE CUAUTLA DIF
ESTADO ANALÍTICO DE INGRESOS POR FUENTE DE FINANCIAMIENTO
 DEL 1 DE ENERO AL 31 DE DICIEMBRE DE 2020

RUBRO DE INGRESOS	INGRESOS					DIFERENCIA
	ESTIMADO	AMPLACIONES Y REDUCCIONES	MODIFICADO	DEVENGADO	RECAUDADO	
Ingresos del municipio	1,941,562.00	0.00	1,941,562.00	2,087,505.27	2,087,505.27	145,943.27
Impuestos	0.00	0.00	0.00	0.00	0.00	0.00
Cuotas y aportaciones de seguridad social	0.00	0.00	0.00	0.00	0.00	0.00
Contribuciones de mejoras	0.00	0.00	0.00	0.00	0.00	0.00
Derechos	0.00	0.00	0.00	0.00	0.00	0.00
Productos	46,385.00	0.00	46,385.00	108,728.85	108,728.85	62,343.85
Aprovechamientos	0.00	0.00	0.00	0.00	0.00	0.00
Participaciones, aportaciones, convenios, incentivos derivados de la colaboración fiscal y fondos distintos de aportaciones	810,177.00	0.00	810,177.00	893,776.42	893,776.42	83,599.42
Transferencias, asignaciones, subsidios y subvenciones, y pensiones y jubilaciones	1,085,000.00	0.00	1,085,000.00	1,085,000.00	1,085,000.00	0.00
Ingresos de los entes públicos del sector paramunicipal, así como de las empresas productivas del municipio	0.00	0.00	0.00	0.00	0.00	0.00
Cuotas y aportaciones de seguridad social	0.00	0.00	0.00	0.00	0.00	0.00
Productos	0.00	0.00	0.00	0.00	0.00	0.00
Ingresos por ventas de bienes, prestación de servicios y otros ingresos	0.00	0.00	0.00	0.00	0.00	0.00
Transferencias, asignaciones, subsidios y subvenciones, y pensiones y jubilaciones	0.00	0.00	0.00	0.00	0.00	0.00
Ingresos derivados de financiamiento	0.00	0.00	0.00	0.00	0.00	0.00
Ingresos derivados de financiamientos	0.00	0.00	0.00	0.00	0.00	0.00
TOTAL	1,941,562.00	0.00	1,941,562.00	2,087,505.27	2,087,505.27	145,943.27
				Ingresos excedentes		145,943.27

Bajo protesta de decir verdad declaramos que los estados financieros y sus notas, son razonablemente correctos y son responsabilidad del emisor.

MARISOL MORA CHAVEZ
PRESIDENTA

KARINA LUCILA GUTIERREZ REYES
DIRECTORA

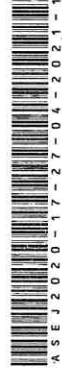

CUENTA PÚBLICA - DIF SISTEMA PARA EL DESARROLLO INTEGRAL DE LA FAMILIA DEL MUNICIPIO DE CUAUTLA DIF
ESTADO ANALÍTICO DEL EJERCICIO DEL PRESUPUESTO DE EGRESOS
DEL 1 DE ENERO AL 31 DE DICIEMBRE DE 2020

CONCEPTO	EGRESOS					SUB EJERCICIO
	APROBADO	AMPLIACIONES/ (REDUCCIONES)	MODIFICADO	DEVENGADO	PAGADO	
Servicios personales	808,925.00	0.00	808,925.00	807,076.76	807,076.76	1,848.24
Remuneraciones al personal de carácter permanente	585,624.00	0.00	585,624.00	614,843.40	614,843.40	-29,219.40
Remuneraciones al personal de carácter transitorio	114,850.00	0.00	114,850.00	103,850.00	103,850.00	11,000.00
Remuneraciones adicionales especiales	80,258.00	0.00	80,258.00	88,383.36	88,383.36	-8,125.36
Seguridad social	0.00	0.00	0.00	0.00	0.00	0.00
Otras prestaciones sociales y económicas	28,193.00	0.00	28,193.00	0.00	0.00	28,193.00
Previsiones	0.00	0.00	0.00	0.00	0.00	0.00
Pago de estímulos a servidores públicos	0.00	0.00	0.00	0.00	0.00	0.00
Materiales y suministros	173,624.00	0.00	173,624.00	211,402.86	211,402.86	-37,778.86
Materiales de administración, emisión de documentos y artículos oficiales	19,442.00	0.00	19,442.00	18,132.53	18,132.53	1,309.47
Alimentos y utensilios	72,500.00	0.00	72,500.00	89,824.64	89,824.64	-17,324.64
Materias primas y materiales de producción y comercialización	0.00	0.00	0.00	0.00	0.00	0.00
Materiales y artículos de construcción y de reparación	1,636.00	0.00	1,636.00	1,635.96	1,635.96	0.04
Productos químicos, farmacéuticos y de laboratorio	1,646.00	0.00	1,646.00	1,831.14	1,831.14	-185.14
Combustibles, lubricantes y aditivos	66,000.00	0.00	66,000.00	84,867.59	84,867.59	-18,867.59
Vestuario, blancos, prendas de protección y artículos deportivos	0.00	0.00	0.00	1,145.00	1,145.00	-1,145.00
Materiales y suministros de seguridad	0.00	0.00	0.00	0.00	0.00	0.00
Herramientas, refacciones y accesorios menores	12,400.00	0.00	12,400.00	13,966.00	13,966.00	-1,566.00
Servicios generales	138,361.00	0.00	138,361.00	141,250.57	141,250.57	-2,889.57
Servicios básicos	37,000.00	0.00	37,000.00	37,063.20	37,063.20	-63.20
Servicios de arrendamiento	4,300.00	0.00	4,300.00	4,208.52	4,208.52	91.48
Servicios profesionales, científicos, técnicos y otros servicios	6,554.00	0.00	6,554.00	6,554.17	6,554.17	-0.17
Servicios financieros, bancarios y comerciales	16,744.00	0.00	16,744.00	21,749.94	21,749.94	-5,005.94
Servicios de instalación, reparación, mantenimiento y conservación	46,763.00	0.00	46,763.00	43,460.80	43,460.80	3,302.20
Servicios de comunicación social y publicidad	0.00	0.00	0.00	0.00	0.00	0.00
Servicios de traslado y viáticos	20,000.00	0.00	20,000.00	20,718.94	20,718.94	-718.94
Servicios oficiales	0.00	0.00	0.00	0.00	0.00	0.00
Otros servicios generales	7,000.00	0.00	7,000.00	7,495.00	7,495.00	-495.00
Transferencias, asignaciones, subsidios y otras ayudas	810,177.00	0.00	810,177.00	908,267.25	908,267.25	-98,090.25
Transferencias internas y asignaciones al sector público	0.00	0.00	0.00	0.00	0.00	0.00
Transferencias al resto del sector público	0.00	0.00	0.00	0.00	0.00	0.00
Subsidios y subvenciones	0.00	0.00	0.00	0.00	0.00	0.00
Ayudas sociales	810,177.00	0.00	810,177.00	908,267.25	908,267.25	-98,090.25
Pensiones y jubilaciones	0.00	0.00	0.00	0.00	0.00	0.00
Transferencias a fideicomisos, mandatos y otros análogos	0.00	0.00	0.00	0.00	0.00	0.00
Transferencias a la seguridad social	0.00	0.00	0.00	0.00	0.00	0.00
Donativos	0.00	0.00	0.00	0.00	0.00	0.00
Transferencias al exterior	0.00	0.00	0.00	0.00	0.00	0.00
Bienes muebles, inmuebles e intangibles	12,749.00	0.00	12,749.00	12,748.40	12,748.40	0.60
Mobiliario y equipo de administración	12,749.00	0.00	12,749.00	12,748.40	12,748.40	0.60
Mobiliario y equipo educacional y recreativo	0.00	0.00	0.00	0.00	0.00	0.00
Equipo instrumental médico y de laboratorio	0.00	0.00	0.00	0.00	0.00	0.00
Vehículos y equipo de transporte	0.00	0.00	0.00	0.00	0.00	0.00
Equipo de defensa y seguridad	0.00	0.00	0.00	0.00	0.00	0.00
Maquinaria, otros equipos y herramientas	0.00	0.00	0.00	0.00	0.00	0.00
Activos biológicos	0.00	0.00	0.00	0.00	0.00	0.00
Bienes inmuebles	0.00	0.00	0.00	0.00	0.00	0.00
Activos intangibles	0.00	0.00	0.00	0.00	0.00	0.00
Inversión pública	0.00	0.00	0.00	0.00	0.00	0.00
Obra pública en bienes de dominio público	0.00	0.00	0.00	0.00	0.00	0.00
Obra pública en bienes de dominio propios	0.00	0.00	0.00	0.00	0.00	0.00
Proyectos productivos y acciones de fomento	0.00	0.00	0.00	0.00	0.00	0.00
Inversiones financieras y otras provisiones	0.00	0.00	0.00	0.00	0.00	0.00
Inversiones para el fomento de actividades productivas	0.00	0.00	0.00	0.00	0.00	0.00
Acciones y participaciones de capital	0.00	0.00	0.00	0.00	0.00	0.00
Compra de títulos y valores	0.00	0.00	0.00	0.00	0.00	0.00
Concesión de préstamos	0.00	0.00	0.00	0.00	0.00	0.00
Inversiones en fideicomisos, mandatos y otros análogos	0.00	0.00	0.00	0.00	0.00	0.00
Otras inversiones financieras	0.00	0.00	0.00	0.00	0.00	0.00
Provisiones para contingencias y otras erogaciones especiales	0.00	0.00	0.00	0.00	0.00	0.00
Participaciones y aportaciones	0.00	0.00	0.00	0.00	0.00	0.00
Participaciones	0.00	0.00	0.00	0.00	0.00	0.00
Aportaciones	0.00	0.00	0.00	0.00	0.00	0.00
Convenios	0.00	0.00	0.00	0.00	0.00	0.00
Deuda pública	0.00	0.00	0.00	0.00	0.00	0.00
Amortización de la deuda pública	0.00	0.00	0.00	0.00	0.00	0.00
Intereses de la deuda pública	0.00	0.00	0.00	0.00	0.00	0.00
Comisiones de la deuda pública	0.00	0.00	0.00	0.00	0.00	0.00
Gastos de la deuda pública	0.00	0.00	0.00	0.00	0.00	0.00
Costo por coberturas	0.00	0.00	0.00	0.00	0.00	0.00
Apoyos financieros	0.00	0.00	0.00	0.00	0.00	0.00
Adeudos de ejercicios anteriores (adefas)	0.00	0.00	0.00	0.00	0.00	0.00
TOTAL DEL GASTO	1,943,836.00	0.00	1,943,836.00	2,080,745.84	2,080,745.84	-136,909.84

Bajo protesta de decir verdad declaramos que los estados financieros y sus notas, son razonablemente correctos y son responsabilidad del emisor.

MARISOL MORA CHAVEZ
PRESIDENTA

KARINA LUCILA GUTIERREZ REYES
DIRECTORA



CUENTA PÚBLICA - DIF SISTEMA PARA EL DESARROLLO INTEGRAL DE LA FAMILIA DEL MUNICIPIO DE CUAUTLA DIF
ESTADO ANALÍTICO DEL EJERCICIO DEL PRESUPUESTO DE EGRESOS DETALLADO - LDF
CLASIFICACIÓN POR OBJETO DEL GASTO (CAPÍTULO Y CONCEPTO)
DEL 1 DE ENERO AL 31 DE DICIEMBRE DE 2020

CONCEPTO	EGRESOS					SUB EJERCICIO
	APROBADO	AMPLIACIONES/ (REDUCCIONES)	MODIFICADO	DEVENGADO	PAGADO	
I GASTO NO ETIQUETADO	808,925.00	0.00	808,925.00	807,076.76	807,076.76	1,848.24
A Servicios personales						
Remuneraciones al personal de carácter permanente	585,624.00	0.00	585,624.00	614,843.40	614,843.40	-29,219.40
Remuneraciones al personal de carácter transitorio	114,850.00	0.00	114,850.00	103,850.00	103,850.00	11,000.00
Remuneraciones adicionales especiales	80,258.00	0.00	80,258.00	88,383.36	88,383.36	-8,125.36
Seguridad social	0.00	0.00	0.00	0.00	0.00	0.00
Otras prestaciones sociales y económicas	28,193.00	0.00	28,193.00	0.00	0.00	28,193.00
Previsiones	0.00	0.00	0.00	0.00	0.00	0.00
Pago de estímulos a servidores públicos	0.00	0.00	0.00	0.00	0.00	0.00
B Materiales y suministros	173,624.00	0.00	173,624.00	211,402.86	211,402.86	-37,778.86
Materiales de administración, emisión de documentos y artículos oficiales	19,442.00	0.00	19,442.00	18,132.53	18,132.53	1,309.47
Alimentos y utensilios	72,500.00	0.00	72,500.00	89,824.64	89,824.64	-17,324.64
Materias primas y materiales de producción y comercialización	0.00	0.00	0.00	0.00	0.00	0.00
Materiales y artículos de construcción y de reparación	1,636.00	0.00	1,636.00	1,635.96	1,635.96	0.04
Productos químicos, farmacéuticos y de laboratorio	1,646.00	0.00	1,646.00	1,831.14	1,831.14	-185.14
Combustibles, lubricantes y aditivos	66,000.00	0.00	66,000.00	84,867.59	84,867.59	-18,867.59
Vestuario, blancos, prendas de protección y artículos deportivos	0.00	0.00	0.00	1,145.00	1,145.00	-1,145.00
Materiales y suministros de seguridad	0.00	0.00	0.00	0.00	0.00	0.00
Herramientas, refacciones y accesorios menores	12,400.00	0.00	12,400.00	13,966.00	13,966.00	-1,566.00
C Servicios generales	138,361.00	0.00	138,361.00	104,187.37	141,250.57	34,173.63
Servicios básicos	37,000.00	0.00	37,000.00	0.00	37,063.20	37,000.00
Servicios de arrendamiento	4,300.00	0.00	4,300.00	4,208.52	4,208.52	91.48
Servicios profesionales, científicos, técnicos y otros servicios	6,554.00	0.00	6,554.00	6,554.17	6,554.17	-0.17
Servicios financieros, bancarios y comerciales	16,744.00	0.00	16,744.00	21,749.94	21,749.94	-5,005.94
Servicios de instalación, reparación, mantenimiento y conservación	46,763.00	0.00	46,763.00	43,460.80	43,460.80	3,302.20
Servicios de comunicación social y publicidad	0.00	0.00	0.00	0.00	0.00	0.00
Servicios de traslado y viáticos	20,000.00	0.00	20,000.00	20,718.94	20,718.94	-718.94
Servicios oficiales	0.00	0.00	0.00	0.00	0.00	0.00
Otros servicios generales	7,000.00	0.00	7,000.00	7,495.00	7,495.00	-495.00
D Transferencias, asignaciones, subsidios y otras ayudas	0.00	0.00	0.00	98,090.25	98,090.25	-98,090.25
Transferencias internas y asignaciones al sector público	0.00	0.00	0.00	0.00	0.00	0.00
Transferencias al resto del sector público	0.00	0.00	0.00	0.00	0.00	0.00
Subsidios y subvenciones	0.00	0.00	0.00	0.00	0.00	0.00
Ayudas sociales	0.00	0.00	0.00	98,090.25	98,090.25	-98,090.25
Pensiones y jubilaciones	0.00	0.00	0.00	0.00	0.00	0.00
Transferencias a fideicomisos, mandatos y análogos	0.00	0.00	0.00	0.00	0.00	0.00
Transferencias a la seguridad social	0.00	0.00	0.00	0.00	0.00	0.00
Donativos	0.00	0.00	0.00	0.00	0.00	0.00
Transferencias al exterior	0.00	0.00	0.00	0.00	0.00	0.00
E Bienes muebles, inmuebles e intangibles	12,749.00	0.00	12,749.00	12,748.40	12,748.40	0.60
Mobiliario y equipo de administración	12,749.00	0.00	12,749.00	12,748.40	12,748.40	0.60
Mobiliario y equipo educacional y recreativo	0.00	0.00	0.00	0.00	0.00	0.00
Equipo instrumental médico y de laboratorio	0.00	0.00	0.00	0.00	0.00	0.00
Vehículos y equipo de transporte	0.00	0.00	0.00	0.00	0.00	0.00
Equipo de defensa y seguridad	0.00	0.00	0.00	0.00	0.00	0.00
Maquinaria, otros equipos y herramientas	0.00	0.00	0.00	0.00	0.00	0.00
Activos biológicos	0.00	0.00	0.00	0.00	0.00	0.00
Bienes inmuebles	0.00	0.00	0.00	0.00	0.00	0.00
Activos Intangibles	0.00	0.00	0.00	0.00	0.00	0.00
F Inversión pública	0.00	0.00	0.00	0.00	0.00	0.00
Obra pública en bienes de dominio público	0.00	0.00	0.00	0.00	0.00	0.00
Obra pública en bienes de dominio propios	0.00	0.00	0.00	0.00	0.00	0.00
Proyectos productivos y acciones de fomento	0.00	0.00	0.00	0.00	0.00	0.00
G Inversiones financieras y otras provisiones	0.00	0.00	0.00	0.00	0.00	0.00
Inversiones para el fomento de actividades productivas	0.00	0.00	0.00	0.00	0.00	0.00
Acciones y participaciones de capital	0.00	0.00	0.00	0.00	0.00	0.00
Compra de títulos y valores	0.00	0.00	0.00	0.00	0.00	0.00
Concesión de préstamos	0.00	0.00	0.00	0.00	0.00	0.00
Inversiones en fideicomisos, mandatos y otros análogos	0.00	0.00	0.00	0.00	0.00	0.00
Otras inversiones financieras	0.00	0.00	0.00	0.00	0.00	0.00
Provisiones para contingencias y otras erogaciones especiales	0.00	0.00	0.00	0.00	0.00	0.00
H Participaciones y aportaciones	0.00	0.00	0.00	0.00	0.00	0.00
Participaciones	0.00	0.00	0.00	0.00	0.00	0.00
Aportaciones	0.00	0.00	0.00	0.00	0.00	0.00
Convenios	0.00	0.00	0.00	0.00	0.00	0.00
I Deuda pública	0.00	0.00	0.00	0.00	0.00	0.00
Amortización de la deuda pública	0.00	0.00	0.00	0.00	0.00	0.00
Intereses de la deuda pública	0.00	0.00	0.00	0.00	0.00	0.00
Comisiones de la deuda pública	0.00	0.00	0.00	0.00	0.00	0.00
Gastos de la deuda pública	0.00	0.00	0.00	0.00	0.00	0.00
Costo por coberturas	0.00	0.00	0.00	0.00	0.00	0.00
Apoyos financieros	0.00	0.00	0.00	0.00	0.00	0.00
Adeudos de ejercicios fiscales anteriores (ADEFAS)	0.00	0.00	0.00	0.00	0.00	0.00
TOTAL DEL GASTO NO ETIQUETADO	1,133,659.00	0.00	1,133,659.00	1,233,505.64	1,270,568.84	-99,846.64
II GASTO ETIQUETADO						
A Servicios personales						
Remuneraciones al personal de carácter permanente	0.00	0.00	0.00	0.00	0.00	0.00
Remuneraciones al personal de carácter transitorio	0.00	0.00	0.00	0.00	0.00	0.00
Remuneraciones adicionales especiales	0.00	0.00	0.00	0.00	0.00	0.00

CUENTA PÚBLICA - DIF SISTEMA PARA EL DESARROLLO INTEGRAL DE LA FAMILIA DEL MUNICIPIO DE CUAUTLA DIF
ESTADO ANALÍTICO DEL EJERCICIO DEL PRESUPUESTO DE EGRESOS DETALLADO - LDF
CLASIFICACIÓN POR OBJETO DEL GASTO (CAPÍTULO Y CONCEPTO)
DEL 1 DE ENERO AL 31 DE DICIEMBRE DE 2020

CONCEPTO	EGRESOS					SUBEJERCICIO
	APROBADO	AMPLIACIONES/ (REDUCCIONES)	MODIFICADO	DEVENGADO	PAGADO	
Seguridad social	0.00	0.00	0.00	0.00	0.00	0.00
Otras prestaciones sociales y económicas	0.00	0.00	0.00	0.00	0.00	0.00
Previsiones	0.00	0.00	0.00	0.00	0.00	0.00
Pago de estímulos a servidores públicos	0.00	0.00	0.00	0.00	0.00	0.00
B Materiales y suministros	0.00	0.00	0.00	0.00	0.00	0.00
Materiales de administración, emisión de documentos y artículos oficiales	0.00	0.00	0.00	0.00	0.00	0.00
Alimentos y utensilios	0.00	0.00	0.00	0.00	0.00	0.00
Materias primas y materiales de producción y comercialización	0.00	0.00	0.00	0.00	0.00	0.00
Materiales y artículos de construcción y de reparación	0.00	0.00	0.00	0.00	0.00	0.00
Productos químicos, farmacéuticos y de laboratorio	0.00	0.00	0.00	0.00	0.00	0.00
Combustibles, lubricantes y aditivos	0.00	0.00	0.00	0.00	0.00	0.00
Vestuario, blancos, prendas de protección y artículos deportivos	0.00	0.00	0.00	0.00	0.00	0.00
Materiales y suministros de seguridad	0.00	0.00	0.00	0.00	0.00	0.00
Herramientas, refacciones y accesorios menores	0.00	0.00	0.00	37,063.20	0.00	-37,063.20
C Servicios generales	0.00	0.00	0.00	37,063.20	0.00	-37,063.20
Servicios básicos	0.00	0.00	0.00	0.00	0.00	0.00
Servicios de arrendamiento	0.00	0.00	0.00	0.00	0.00	0.00
Servicios profesionales, científicos, técnicos y otros servicios	0.00	0.00	0.00	0.00	0.00	0.00
Servicios financieros, bancarios y comerciales	0.00	0.00	0.00	0.00	0.00	0.00
Servicios de instalación, reparación, mantenimiento y conservación	0.00	0.00	0.00	0.00	0.00	0.00
Servicios de comunicación social y publicidad	0.00	0.00	0.00	0.00	0.00	0.00
Servicios de traslado y viáticos	0.00	0.00	0.00	0.00	0.00	0.00
Servicios oficiales	0.00	0.00	0.00	0.00	0.00	0.00
Otros servicios generales	0.00	0.00	0.00	0.00	0.00	0.00
D Transferencias, asignaciones, subsidios y otras ayudas	810,177.00	0.00	810,177.00	810,177.00	810,177.00	0.00
Transferencias internas y asignaciones al sector público	0.00	0.00	0.00	0.00	0.00	0.00
Transferencias al resto del sector público	0.00	0.00	0.00	0.00	0.00	0.00
Subsidios y subvenciones	0.00	0.00	0.00	0.00	0.00	0.00
Ayudas sociales	810,177.00	0.00	810,177.00	810,177.00	810,177.00	0.00
Pensiones y jubilaciones	0.00	0.00	0.00	0.00	0.00	0.00
Transferencias a fideicomisos, mandatos y análogos	0.00	0.00	0.00	0.00	0.00	0.00
Transferencias a la seguridad social	0.00	0.00	0.00	0.00	0.00	0.00
Donativos	0.00	0.00	0.00	0.00	0.00	0.00
Transferencias al exterior	0.00	0.00	0.00	0.00	0.00	0.00
E Bienes muebles, inmuebles e intangibles	0.00	0.00	0.00	0.00	0.00	0.00
Mobiliario y equipo de administración	0.00	0.00	0.00	0.00	0.00	0.00
Mobiliario y equipo educacional y recreativo	0.00	0.00	0.00	0.00	0.00	0.00
Equipo instrumental médico y de laboratorio	0.00	0.00	0.00	0.00	0.00	0.00
Vehículos y equipo de transporte	0.00	0.00	0.00	0.00	0.00	0.00
Equipo de defensa y seguridad	0.00	0.00	0.00	0.00	0.00	0.00
Maquinaria, otros equipos y herramientas	0.00	0.00	0.00	0.00	0.00	0.00
Activos biológicos	0.00	0.00	0.00	0.00	0.00	0.00
Bienes inmuebles	0.00	0.00	0.00	0.00	0.00	0.00
Activos intangibles	0.00	0.00	0.00	0.00	0.00	0.00
F Inversión pública	0.00	0.00	0.00	0.00	0.00	0.00
Obra pública en bienes de dominio público	0.00	0.00	0.00	0.00	0.00	0.00
Obra pública en bienes de dominio propios	0.00	0.00	0.00	0.00	0.00	0.00
Proyectos productivos y acciones de fomento	0.00	0.00	0.00	0.00	0.00	0.00
G Inversiones financieras y otras provisiones	0.00	0.00	0.00	0.00	0.00	0.00
Inversiones para el fomento de actividades productivas	0.00	0.00	0.00	0.00	0.00	0.00
Acciones y participaciones de capital	0.00	0.00	0.00	0.00	0.00	0.00
Compra de títulos y valores	0.00	0.00	0.00	0.00	0.00	0.00
Concesión de préstamos	0.00	0.00	0.00	0.00	0.00	0.00
Inversiones en fideicomisos, mandatos y otros análogos	0.00	0.00	0.00	0.00	0.00	0.00
Otras inversiones financieras	0.00	0.00	0.00	0.00	0.00	0.00
Provisiones para contingencias y otras erogaciones especiales	0.00	0.00	0.00	0.00	0.00	0.00
H Participaciones y aportaciones	0.00	0.00	0.00	0.00	0.00	0.00
Participaciones	0.00	0.00	0.00	0.00	0.00	0.00
Aportaciones	0.00	0.00	0.00	0.00	0.00	0.00
Convenios	0.00	0.00	0.00	0.00	0.00	0.00
I Deuda pública	0.00	0.00	0.00	0.00	0.00	0.00
Amortización de la deuda pública	0.00	0.00	0.00	0.00	0.00	0.00
Intereses de la deuda pública	0.00	0.00	0.00	0.00	0.00	0.00
Comisiones de la deuda pública	0.00	0.00	0.00	0.00	0.00	0.00
Gastos de la deuda pública	0.00	0.00	0.00	0.00	0.00	0.00
Costo por coberturas	0.00	0.00	0.00	0.00	0.00	0.00
Apoyos financieros	0.00	0.00	0.00	0.00	0.00	0.00
Adeudos de ejercicios fiscales anteriores (ADEFAS)	0.00	0.00	0.00	0.00	0.00	0.00
TOTAL DEL GASTO ETIQUETADO	810,177.00	0.00	810,177.00	847,240.20	810,177.00	-37,063.20
TOTAL DE EGRESOS	1,943,836.00	0.00	1,943,836.00	2,080,745.84	2,080,745.84	-136,909.84

Bajo protesta de decir verdad declaramos que los estados financieros y sus notas, son razonablemente correctos y son responsabilidad del emisor.

MARISOL MORA CHAVEZ
PRESIDENTA

KARINA LUCILA GUTIERREZ REYES
DIRECTORA



CUENTA PÚBLICA - DIF SISTEMA PARA EL DESARROLLO INTEGRAL DE LA FAMILIA DEL MUNICIPIO DE CUAUTLA DIF
ESTADO ANALÍTICO DEL EJERCICIO DEL PRESUPUESTO DE EGRESOS
CLASIFICACIÓN FUNCIONAL (FINALIDAD Y FUNCIÓN)
DEL 1 DE ENERO AL 31 DE DICIEMBRE DE 2020

CONCEPTO	EGRESOS			SUB EJERCICIO
	APROBADO	AMPLIACIONES/ (REDUCCIONES)	DEVENGADO	
	1,943,836.00	0.00	2,067,997.44	-124,161.44
Gobierno	1,943,836.00	0.00	2,067,997.44	0.00
Legislación	0.00	0.00	0.00	0.00
Justicia	0.00	0.00	0.00	0.00
Coordinación de la política de gobierno	0.00	0.00	0.00	0.00
Relaciones exteriores	0.00	0.00	0.00	0.00
Relaciones financieras y hacendarios	0.00	0.00	0.00	0.00
Seguridad nacional	0.00	0.00	0.00	0.00
Asuntos de orden público y de seguridad interior	0.00	0.00	0.00	0.00
Otros servicios generales	1,943,836.00	0.00	2,067,997.44	-124,161.44
Desarrollo social	0.00	0.00	0.00	0.00
Protección ambiental	0.00	0.00	0.00	0.00
Vivienda y servicios a la comunidad	0.00	0.00	0.00	0.00
Salud	0.00	0.00	0.00	0.00
Recreación, cultura y otras manifestaciones sociales	0.00	0.00	0.00	0.00
Educación	0.00	0.00	0.00	0.00
Protección social	0.00	0.00	0.00	0.00
Otros asuntos sociales	0.00	0.00	0.00	0.00
Desarrollo económico	0.00	0.00	0.00	0.00
Asuntos económicos, comerciales y laborales en general	0.00	0.00	0.00	0.00
Agropecuaria, silvicultura, pesca y caza	0.00	0.00	0.00	0.00
Combustibles y energía	0.00	0.00	0.00	0.00
Minería, manufacturas y construcción	0.00	0.00	0.00	0.00
Transporte	0.00	0.00	0.00	0.00
Comunicaciones	0.00	0.00	0.00	0.00
Turismo	0.00	0.00	0.00	0.00
Ciencia, tecnología e innovación	0.00	0.00	0.00	0.00
Otras industrias y otros asuntos económicos	0.00	0.00	0.00	0.00
Otras no clasificadas en funciones anteriores	0.00	0.00	0.00	0.00
Transferencias de la deuda pública / costo financiero de la deuda	0.00	0.00	0.00	0.00
Transferencias, participaciones y aportaciones entre diferentes niveles y órdenes de gobierno	0.00	0.00	0.00	0.00
Saneamiento del sistema financiero	0.00	0.00	0.00	0.00
Adeudos de ejercicios fiscales anteriores	0.00	0.00	0.00	0.00
TOTAL DEL GASTO	1,943,836.00	0.00	2,067,997.44	-124,161.44

Bajo protesta de decir verdad declaramos que los estados financieros y sus notas, son razonablemente correctos y son responsabilidad del emisor.

MARISOL MORA CHAVEZ
PRESIDENTA

KARINA LUCILA GUTIERREZ REYES
DIRECTORA



**CUENTA PÚBLICA - DIF SISTEMA PARA EL DESARROLLO INTEGRAL DE LA FAMILIA DEL MUNICIPIO
ESTADO DE CAMBIOS EN LA SITUACIÓN FINANCIERA**

DEL 1 DE ENERO AL 31 DE DICIEMBRE DE 2020

CONCEPTO	ORIGEN	APLICACIÓN
Activo	-2,041.76	12,748.40
Activo circulante	-2,041.76	0.00
Efectivo y equivalentes	-2,041.76	0.00
Derechos a recibir efectivo o equivalentes	0.00	0.00
Derechos a recibir bienes o servicios	0.00	0.00
Inventarios	0.00	0.00
Almacenes	0.00	0.00
Estimación por pérdida o deterioro de activos circulantes	0.00	0.00
Otros activos circulantes	0.00	0.00
Activo no circulante	0.00	12,748.40
Inversiones financieras a largo plazo	0.00	0.00
Derechos a recibir efectivo o equivalentes a largo plazo	0.00	0.00
Bienes inmuebles, infraestructura y construcciones en proceso	0.00	0.00
Bienes muebles	0.00	12,748.40
Activos intangibles	0.00	0.00
Depreciación, deterioro y amortización acumulada de bienes	0.00	0.00
Activos diferidos	0.00	0.00
Estimación por pérdida o deterioro de activos no circulantes	0.00	0.00
Otros activos no circulantes	0.00	0.00
Pasivo	0.00	-8,801.19
Pasivo circulante	0.00	-8,801.19
Cuentas por pagar a corto plazo	0.00	-8,801.19
Documentos por pagar a corto plazo	0.00	0.00
Porción a corto plazo de la deuda pública a largo plazo	0.00	0.00
Títulos y valores a corto plazo	0.00	0.00
Pasivos diferidos a corto plazo	0.00	0.00
Fondos y bienes de terceros en garantía y/o administración a corto plazo	0.00	0.00
Provisiones a corto plazo	0.00	0.00
Otros pasivos a corto plazo	0.00	0.00
Pasivo no circulante	0.00	0.00
Cuentas por pagar a largo plazo	0.00	0.00
Documentos por pagar a largo plazo	0.00	0.00
Deuda pública a largo plazo	0.00	0.00
Pasivos diferidos a largo plazo	0.00	0.00
Fondos y bienes de terceros en garantía y/o en administración a largo plazo	0.00	0.00
Provisiones a largo plazo	0.00	0.00
Hacienda pública/patrimonio	109,671.12	-90,163.29
Hacienda pública/patrimonio contribuido	0.00	0.00
Aportaciones	0.00	0.00
Donaciones de capital	0.00	0.00
Actualización de la hacienda pública / patrimonio	0.00	0.00
Hacienda pública/patrimonio generado	109,671.12	-90,163.29
Resultados del ejercicio (ahorro / desahorro)	109,671.12	0.00
Resultados de ejercicios anteriores	0.00	-90,163.29
Revalúos	0.00	0.00
Reservas	0.00	0.00
Rectificaciones de resultados de ejercicios anteriores	0.00	0.00
Exceso o insuficiencia en la actualización de la hacienda pública/patrimonio	0.00	0.00
Resultado por posición monetaria	0.00	0.00
Resultado por tenencia de activos no monetarios	0.00	0.00

Bajo protesta de decir verdad declaramos que los estados financieros y sus notas, son razonablemente correctos y son responsabilidad del emisor.

MARISOL MORA CHAVEZ
PRESIDENTA



KARINA LUCILA GUTIERREZ REYES
DIRECTORA

CUENTA PÚBLICA - DIF SISTEMA PARA EL DESARROLLO INTEGRAL DE LA FAMILIA DEL MUNICIPIO DE CUAUTLA DIF
ESTADO ANALÍTICO DEL EJERCICIO DEL PRESUPUESTO DE EGRESOS
CLASIFICACIÓN ECONÓMICA (POR TIPO DE GASTO)
DEL 1 DE ENERO AL 31 DE DICIEMBRE DE 2020

CONCEPTO	EGRESOS					SUB EJERCICIO
	APROBADO	AMPLIACIONES/ (REDUCCIONES)	MODIFICADO	DEVENGADO	PAGADO	
Gasto corriente	1,931,087.00	0.00	1,931,087.00	2,067,997.44	2,067,997.44	-136,910.44
Gasto de capital	12,749.00	0.00	12,749.00	12,748.40	12,748.40	0.60
Amortización de la deuda y disminución de pasivos	0.00	0.00	0.00	0.00	0.00	0.00
Pensiones y jubilaciones	0.00	0.00	0.00	0.00	0.00	0.00
Participaciones	0.00	0.00	0.00	0.00	0.00	0.00
TOTAL DEL GASTO	1,943,836.00	0.00	1,943,836.00	2,080,745.84	2,080,745.84	-136,909.84

Bajo protesta de decir verdad declaramos que los estados financieros y sus notas, son razonablemente correctos y son responsabilidad del emisor.

MARISOL MORA CHAVEZ
PRESIDENTA



KARINA LUCILA GUTIERREZ REYES
DIRECTORA

**CUENTA PÚBLICA - DIF SISTEMA PARA EL DESARROLLO INTEGRAL DE LA FAMILIA DEL MUNICIPIO DE CUAUTLA DIF
INFORMATIVA ANUAL DE OBRAS
DEL 1 DE ENERO AL 31 DE DICIEMBRE DE 2020**

NOMBRE DE OBRA O NÚMERO DE ORDEN DE TRABAJO	LOCALIDAD	DESCRIPCIÓN DE LA OBRA U OBJETO DEL CONTRATO	NOMBRE DEL EJECUTOR DE LA OBRA	UBICACIÓN (COORDENADAS GEOGRÁFICAS)		MODALIDAD DE EJECUCIÓN			PLAZO DE EJECUCIÓN		PRORROGA Y/O DIFERIMIENTO		ORIGEN DEL RECURSO (MONTO)			IMPORTE TOTAL ESTADO DE LA OBRA	ENTREGA RECEPCIÓN Y/O MINUTA DE TERMINACIÓN	
				LATITUD	LONGITUD	ADMÓN. DIRECTA	ADJ. DIRECTA	CONCURSO SÍMPL. PÚBLICA	CONTRATO	INICIO	TERMINO	DÍAS NATURALES	SÍ	NO	ESTATAL			FISMDF
NO APLICA	0	0		20.2028	-104.465207	X	X	X	01/01/2020	01/01/2020	0	X		\$-	\$-	\$-	Terminada	X

MARISOL MORA CHAVEZ
PRESIDENTA

KARINA LUCILA GUTIERREZ REYES
DIRECTORA



CUENTA PÚBLICA - DIF SISTEMA PARA EL DESARROLLO INTEGRAL DE LA FAMILIA DEL MUNICIPIO DE CUAUTLA DIF
ESTADO DE SITUACIÓN FINANCIERA
DEL 1 DE ENERO AL 31 DE DICIEMBRE DE 2020

CTA.	DESCRIPCIÓN	2020	2019	CTA	DESCRIPCIÓN	2020	2019	2020	
								ACTIVOS CIRCULANTES	PASIVOS CIRCULANTES
10000	ACTIVO			20000	PASIVO				
11000	ACTIVO CIRCULANTE			21000	PASIVO CIRCULANTE				
11100	Efectivo y equivalentes	104,150.31	106,192.07	21100	Cuentas por pagar a corto plazo	0.00	0.00	0.00	8,801.19
11110	Efectivo	290.92	8,658.23	21110	Servicios personales por pagar a corto plazo	0.00	0.00	0.00	0.00
11120	Bancos/Tesorería	6,780.56	0.00	21120	Proveedores por pagar a corto plazo	0.00	0.00	0.00	0.00
11130	Bancos/Depositos y otros	0.00	0.00	21130	Contratistas por obras públicas por pagar a corto plazo	0.00	0.00	0.00	0.00
11140	Inversiones temporales (hasta 3 meses)	0.00	0.00	21140	Participaciones y aportaciones por pagar a corto plazo	0.00	0.00	0.00	0.00
11150	Fondos con afectación específica	0.00	0.00	21150	Transferencias otorgadas por pagar a corto plazo	0.00	0.00	0.00	0.00
11160	Depósitos de fondos de terceros en garantía y/o administración	0.00	0.00	21160	Intereses, comisiones y otros gastos de la deuda pública por pagar a corto plazo	0.00	0.00	0.00	8,801.19
11190	Otros efectivos y equivalentes	97,078.83	0.00	21170	Retenciones y contribuciones por pagar a corto plazo	0.00	0.00	0.00	0.00
12000	DERECHOS A RECIBIR EFECTIVO O EQUIVALENTES	0.00	0.00	21180	Devoluciones de la ley de ingresos por pagar a corto plazo	0.00	0.00	0.00	0.00
12100	Inversiones financieras de corto plazo	0.00	0.00	21190	Otras cuentas por pagar a corto plazo	0.00	0.00	0.00	0.00
12200	Cuentas por cobrar a corto plazo	0.00	0.00	21200	DOCUMENTOS POR PAGAR A CORTO PLAZO	0.00	0.00	0.00	0.00
12300	Deudores diversos por cobrar a corto plazo	0.00	0.00	21210	Documentos comerciales por pagar a corto plazo	0.00	0.00	0.00	0.00
12400	Ingresos por recuperar a corto plazo	0.00	0.00	21220	Documentos con contratistas por obras públicas por pagar a corto plazo	0.00	0.00	0.00	0.00
12500	Deudores por anticipos de la tesorería a corto plazo	0.00	0.00	21300	PORCIÓN A CORTO PLAZO DE LA DEUDA PÚBLICA A LARGO PLAZO	0.00	0.00	0.00	0.00
12600	Préstamos otorgados a corto plazo	0.00	0.00	21310	Porción a corto plazo de la deuda pública interna	0.00	0.00	0.00	0.00
12700	Otros derechos a recibir efectivo o equivalentes a corto plazo	0.00	0.00	21320	Porción a corto plazo de la deuda pública externa	0.00	0.00	0.00	0.00
13000	DERECHOS A RECIBIR BIENES O SERVICIOS	0.00	0.00	21330	Porción a corto plazo de arrendamiento financiero	0.00	0.00	0.00	0.00
13100	Anticipo a proveedores por adquisición de bienes inmuebles y muebles a corto plazo	0.00	0.00	21400	TÍTULOS Y VALORES A CORTO PLAZO	0.00	0.00	0.00	0.00
13200	Anticipo a proveedores por adquisición de bienes intransferibles a corto plazo	0.00	0.00	21410	Títulos y valores de la deuda pública interna a corto plazo	0.00	0.00	0.00	0.00
13300	Anticipo a proveedores por adquisición de bienes intransferibles a corto plazo	0.00	0.00	21420	Títulos y valores de la deuda pública externa a corto plazo	0.00	0.00	0.00	0.00
13400	Anticipo a contratistas por obras públicas a corto plazo	0.00	0.00	21500	PASIVOS DIFERIDOS A CORTO PLAZO	0.00	0.00	0.00	0.00
13500	Otros derechos a recibir bienes o servicios a corto plazo	0.00	0.00	21510	Ingresos cobrados por adelantado a corto plazo	0.00	0.00	0.00	0.00
14000	INVENTARIOS	0.00	0.00	21520	Intereses cobrados por adelantado a corto plazo	0.00	0.00	0.00	0.00
14100	Inventario de mercancías para venta	0.00	0.00	21590	Otros pasivos diferidos a corto plazo	0.00	0.00	0.00	0.00
14200	Inventario de mercancías terminadas	0.00	0.00	21600	FONDOS Y BIENES DE TERCEROS EN GARANTÍA Y/O ADMINISTRACIÓN A CORTO PLAZO	0.00	0.00	0.00	0.00
14300	Inventario de mercancías en proceso de elaboración	0.00	0.00	21610	Fondos en garantía a corto plazo	0.00	0.00	0.00	0.00
14400	Inventario de materias primas, materiales y suministros para producción	0.00	0.00	21620	Fondos en administración a corto plazo	0.00	0.00	0.00	0.00
14500	Bienes en tránsito	0.00	0.00	21630	Fondos contingentes a corto plazo	0.00	0.00	0.00	0.00
15000	ALMACENES	0.00	0.00	21640	Fondos de fideicomisos, mandatos y contratos análogos a corto plazo	0.00	0.00	0.00	0.00
15100	Almacén de materiales y suministro para el consumo	0.00	0.00	21650	Otros fondos de terceros en garantía y/o administración a corto plazo	0.00	0.00	0.00	0.00
16000	ESTIMACIÓN POR PÉRDIDA O DETERIORO DE ACTIVOS CIRCULANTES	0.00	0.00	21660	Valores y bienes en garantía a corto plazo	0.00	0.00	0.00	0.00
16100	Estimaciones para cuentas incobrables por derechos a recibir efectivo o equivalentes	0.00	0.00	21700	PROVISIONES A CORTO PLAZO	0.00	0.00	0.00	0.00
16200	Estimación por deterioro de inventarios	0.00	0.00	21710	Provisión para demandas y juicios a corto plazo	0.00	0.00	0.00	0.00
16300	Estimación por deterioro de valores	0.00	0.00	21720	Provisión para contingencias a corto plazo	0.00	0.00	0.00	0.00
16400	Estimación por deterioro de otros activos	0.00	0.00	21790	Otras provisiones a corto plazo	0.00	0.00	0.00	0.00
17000	OTROS PASIVOS A CORTO PLAZO	0.00	0.00	21900	OTROS PASIVOS A CORTO PLAZO	0.00	0.00	0.00	0.00
17100	Valores en garantía	0.00	0.00	21910	Ingresos por clasificar	0.00	0.00	0.00	0.00
17200	Bienes en garantía (excluye depósitos de fondos)	0.00	0.00	21920	Recaudación por participar	0.00	0.00	0.00	0.00
17300	Bienes derivados de embargos, decomisos, aseguramientos y dación en pago	0.00	0.00	21990	Recaudación por participar	0.00	0.00	0.00	0.00
17400	Adquisición con fondos de terceros	0.00	0.00						
18000	ACTIVO NO CIRCULANTE	0.00	0.00						
18100	INVERSIONES FINANCIERAS A LARGO PLAZO	0.00	0.00	22000	PASIVO NO CIRCULANTE	0.00	0.00	0.00	0.00
18200	Inversiones a largo plazo	0.00	0.00	22100	CUENTAS POR PAGAR A LARGO PLAZO	0.00	0.00	0.00	0.00
18300	Títulos y valores a largo plazo	0.00	0.00	22110	Proveedores por pagar a largo plazo	0.00	0.00	0.00	0.00
18400	Fideicomisos, mandatos y contratos análogos	0.00	0.00	22120	Contratistas por obras públicas por pagar a largo plazo	0.00	0.00	0.00	0.00
18500	Participaciones y aportaciones de capital	0.00	0.00	22200	DOCUMENTOS POR PAGAR A LARGO PLAZO	0.00	0.00	0.00	0.00
18600	Derechos a recibir efectivo o equivalentes a largo plazo	0.00	0.00	22210	Documentos comerciales por pagar a largo plazo	0.00	0.00	0.00	0.00
18700	Deudores diversos a largo plazo	0.00	0.00	22220	Documentos con contratistas por obras públicas por pagar a largo plazo	0.00	0.00	0.00	0.00
18800	Ingresos por recuperar a largo plazo	0.00	0.00	22290	Otros documentos por pagar a largo plazo	0.00	0.00	0.00	0.00
18900	Préstamos otorgados a largo plazo	0.00	0.00	22300	DEUDA PÚBLICA A LARGO PLAZO	0.00	0.00	0.00	0.00
19000	Otros derechos a recibir efectivo o equivalentes a largo plazo	0.00	0.00	22310	Títulos y valores de la deuda pública interna a largo plazo	0.00	0.00	0.00	0.00
19100	Títulos y valores de la deuda pública externa a largo plazo	0.00	0.00	22320	Títulos y valores de la deuda pública externa a largo plazo	0.00	0.00	0.00	0.00
19200	Préstamos otorgados a largo plazo	0.00	0.00	22330	Préstamos de la deuda pública interna por pagar a largo plazo	0.00	0.00	0.00	0.00
19300	Otros derechos a recibir efectivo o equivalentes a largo plazo	0.00	0.00	22340	Préstamos de la deuda pública externa por pagar a largo plazo	0.00	0.00	0.00	0.00
19400	Arrendamiento financiero por pagar a largo plazo	0.00	0.00	22350	Arrendamiento financiero por pagar a largo plazo	0.00	0.00	0.00	0.00
19500	PASIVOS DIFERIDOS A LARGO PLAZO	0.00	0.00	22400	PASIVOS DIFERIDOS A LARGO PLAZO	0.00	0.00	0.00	0.00
19600	Créditos diferidos a largo plazo	0.00	0.00	22410	Créditos diferidos a largo plazo	0.00	0.00	0.00	0.00
19700	Intereses cobrados por adelantado a largo plazo	0.00	0.00	22420	Intereses cobrados por adelantado a largo plazo	0.00	0.00	0.00	0.00

CUENTA PÚBLICA - DIF SISTEMA PARA EL DESARROLLO INTEGRAL DE LA FAMILIA DEL MUNICIPIO DE CUAUT
BALANCE PRESUPUESTARIO - LDF
DEL 1 DE ENERO AL 31 DE DICIEMBRE DE 2020

CONCEPTO	ESTIMADO/ APROBADO	DEVENGADO	RECAUDADO/ PAGADO
A Ingresos totales	1,941,562.00	2,087,505.27	2,087,505.27
A1 Ingresos de libre disposición	1,131,385.00	1,193,728.85	1,193,728.85
A2 Transferencias federales etiquetadas	810,177.00	893,776.42	893,776.42
A3 Financiamiento neto	0.00	0.00	0.00
B Egresos presupuestarios	1,943,836.00	2,080,745.84	2,080,745.84
B1 Gastos no etiquetado (sin incluir amortización de la deuda pública)	1,133,659.00	1,233,505.64	1,270,568.84
B2 Gasto etiquetado (sin incluir amortización de la deuda pública)	810,177.00	847,240.20	810,177.00
C Remanentes del ejercicio anterior	0.00	0.00	0.00
C1 Remanentes de ingresos de libre disposición aplicados en el periodo	0.00	0.00	0.00
C2 Remanentes de transferencias federales etiquetadas aplicados en el periodo	0.00	0.00	0.00
I Balance presupuestario	-2,274.00	6,759.43	6,759.43
II Balance presupuestario sin financiamiento neto	-2,274.00	6,759.43	6,759.43
III Balance presupuestario sin financiamiento neto y sin remanentes del ejercicio anterior	-2,274.00	6,759.43	6,759.43

CONCEPTO	APROBADO	DEVENGADO	PAGADO
E Intereses, comisiones y gastos de la deuda	0.00	0.00	0.00
E1 Intereses, comisiones y gastos de la deuda con gasto no etiquetado	0.00	0.00	0.00
E2 Intereses, comisiones y gastos de la deuda con gasto etiquetado	0.00	0.00	0.00
IV Balance primario	-2,274.00	6,759.43	6,759.43

CONCEPTO	ESTIMADO/ APROBADO	DEVENGADO	RECAUDADO/ PAGADO
F Financiamiento	0.00	0.00	0.00
F1 Financiamiento con fuente de pago de ingresos de libre disposición	0.00	0.00	0.00
F2 Financiamiento con fuente de pago de transferencias federales etiquetadas	0.00	0.00	0.00
G Amortización de la deuda	0.00	0.00	0.00
G1 Amortización de la deuda pública con gasto no etiquetado	0.00	0.00	0.00
G2 Amortización de la deuda pública con gasto etiquetado	0.00	0.00	0.00
A3 Financiamiento Neto	0.00	0.00	0.00

CONCEPTO	ESTIMADO/ APROBADO	DEVENGADO	RECAUDADO/ PAGADO
A1 Ingresos de libre disposición	1,131,385.00	1,193,728.85	1,193,728.85
A3.1 Financiamiento neto con fuente de pago de ingresos de libre disposición	0.00	0.00	0.00
F1 Financiamiento con fuente de pago de ingresos de libre disposición	0.00	0.00	0.00
G1 Amortización de la deuda pública con gasto etiquetado	0.00	0.00	0.00
B1 Gasto no etiquetado (sin incluir amortización de la deuda pública)	1,133,659.00	1,233,505.64	1,270,568.84
C1 Remanente de ingresos de libre disposición aplicados en el periodo	0.00	0.00	0.00
V Balance presupuestario de recursos disponibles	-2,274.00	-39,776.79	-76,839.99
VI Balance presupuestario de recursos disponibles sin financiamiento neto	-2,274.00	-39,776.79	-76,839.99

CONCEPTO	ESTIMADO/ APROBADO	DEVENGADO	RECAUDADO/ PAGADO
A2 Transferencias federales etiquetadas	810,177.00	893,776.42	893,776.42
A3.2 Financiamiento neto con fuente de pago de transferencias federales etiquetadas	0.00	0.00	0.00
F2 Financiamiento con fuente de pago de transferencias federales	0.00	0.00	0.00
G2 Amortización de la deuda pública con gasto etiquetado	0.00	0.00	0.00
B2 Gasto etiquetado (sin incluir amortización de la deuda pública)	810,177.00	847,240.20	810,177.00
C2 Remanente de transferencias federales etiquetadas aplicados en el periodo	0.00	0.00	0.00
VII Balance presupuestario de recursos etiquetados	0.00	46,536.22	83,599.42
VIII Balance presupuestario de recursos etiquetados sin financiamiento neto	0.00	46,536.22	83,599.42

Bajo protesta de decir verdad declaramos que los estados financieros y sus notas, son razonablemente correctos y son responsabilidad del emisor.

MARISOL MORA CHAVEZ
PRESIDENTA

KARINA LUCILA GUTIERREZ REYES
DIRECTORA



CUENTA PÚBLICA - DIF SISTEMA PARA EL DESARROLLO INTEGRAL DE LA FAMILIA DEL MUNICIPIO DE CUAUTLA DIF
ESTADO ANALÍTICO DE INGRESOS DETALLADO - LDF
DEL 1 DE ENERO AL 31 DE DICIEMBRE DE 2020

RUBRO DE INGRESOS	INGRESO					DIFERENCIA
	ESTIMADO	AMPLIACIÓN Y REDUCCIÓN	MODIFICADO	DEVENGADO	RECAUDADO	
IN GRESOS DE LIBRE DISPOSICIÓN						
Im puestos	0.00	0.00	0.00	0.00	0.00	0.00
Cuotas y aportaciones de seguridad social	0.00	0.00	0.00	0.00	0.00	0.00
Contribuciones de mejoras	0.00	0.00	0.00	0.00	0.00	0.00
Derechos	0.00	0.00	0.00	0.00	0.00	0.00
Productos	46,385.00	0.00	46,385.00	108,728.85	108,728.85	62,343.85
Aprovechamientos	0.00	0.00	0.00	0.00	0.00	0.00
Ingresos por ventas de bienes y servicios	0.00	0.00	0.00	0.00	0.00	0.00
Participaciones	0.00	0.00	0.00	0.00	0.00	0.00
Fondo general de participaciones	0.00	0.00	0.00	0.00	0.00	0.00
Fondo de fomento municipal	0.00	0.00	0.00	0.00	0.00	0.00
Fondo de fiscalización y recaudación	0.00	0.00	0.00	0.00	0.00	0.00
Fondo de compensación	0.00	0.00	0.00	0.00	0.00	0.00
Fondo de extracción de hidrocarburos	0.00	0.00	0.00	0.00	0.00	0.00
Impuesto especial sobre producción y servicios	0.00	0.00	0.00	0.00	0.00	0.00
0.136% de la recaudación federal participable	0.00	0.00	0.00	0.00	0.00	0.00
3.17% sobre extracción del petróleo	0.00	0.00	0.00	0.00	0.00	0.00
Gasolinas y diésel	0.00	0.00	0.00	0.00	0.00	0.00
Fondo de impuesto sobre la renta	0.00	0.00	0.00	0.00	0.00	0.00
Fondo de estabilización de los ingresos de las entidades federativas	0.00	0.00	0.00	0.00	0.00	0.00
Inc entivos derivados de la colaboración fiscal	0.00	0.00	0.00	0.00	0.00	0.00
Tenencia o uso de vehículos	0.00	0.00	0.00	0.00	0.00	0.00
Fondo de compensación ISAN	0.00	0.00	0.00	0.00	0.00	0.00
Impuesto sobre automóviles nuevos	0.00	0.00	0.00	0.00	0.00	0.00
Fondo de compensación de repesos-intermedios	0.00	0.00	0.00	0.00	0.00	0.00
Otros incentivos económicos	0.00	0.00	0.00	0.00	0.00	0.00
Tra nsferencias	0.00	0.00	0.00	0.00	0.00	0.00
Convenios	1,085,000.00	0.00	1,085,000.00	1,085,000.00	1,085,000.00	0.00
Otros convenios y subsidios	1,085,000.00	0.00	1,085,000.00	1,085,000.00	1,085,000.00	0.00
Otr os ingresos de libre disposición	0.00	0.00	0.00	0.00	0.00	0.00
Participaciones en ingresos locales	0.00	0.00	0.00	0.00	0.00	0.00
Otros ingresos de libre disposición	0.00	0.00	0.00	0.00	0.00	0.00
Total de ingresos de libre disposición	1,131,385.00	0.00	1,131,385.00	1,193,728.85	1,193,728.85	62,343.85
			Ingresos excedentes de ingresos de libre disposición			62,343.85
TRANSFERENCIAS FEDERALES ETIQUETADAS						
Aportaciones	0.00	0.00	0.00	0.00	0.00	0.00
Fondo de aportaciones para la nómina educativa y gasto operativo	0.00	0.00	0.00	0.00	0.00	0.00
Fondo de aportaciones para los servicios de salud	0.00	0.00	0.00	0.00	0.00	0.00
Fondo de aportaciones para la infraestructura social	0.00	0.00	0.00	0.00	0.00	0.00
Fondo de aportaciones para el fortalecimiento de los municipios y de las demarcaciones territoriales del distrito federal	0.00	0.00	0.00	0.00	0.00	0.00
Fondo de aportaciones múltiples	0.00	0.00	0.00	0.00	0.00	0.00
Fondo de aportaciones para la educación tecnológica y de adultos	0.00	0.00	0.00	0.00	0.00	0.00
Fondo de aportaciones para la seguridad pública de los estados y del distrito federal	0.00	0.00	0.00	0.00	0.00	0.00
Fondo de aportaciones para el fortalecimiento de las entidades federativas	0.00	0.00	0.00	0.00	0.00	0.00
Convenios	810,177.00	0.00	810,177.00	893,776.42	893,776.42	83,599.42
Convenios de protección social en salud	0.00	0.00	0.00	0.00	0.00	0.00
Convenios de descentralización	0.00	0.00	0.00	0.00	0.00	0.00
Convenios de reasignación	0.00	0.00	0.00	0.00	0.00	0.00
Otros convenios y subsidios	810,177.00	0.00	810,177.00	893,776.42	893,776.42	83,599.42
Fondos distintos de aportaciones	0.00	0.00	0.00	0.00	0.00	0.00
Fondo para entidades federativas y municipios productores de hidrocarburos	0.00	0.00	0.00	0.00	0.00	0.00
Fondo minero	0.00	0.00	0.00	0.00	0.00	0.00
Transferencias, subsidios y subvenciones, y pensiones y jubilaciones	0.00	0.00	0.00	0.00	0.00	0.00
Otras transferencias federales etiquetadas	0.00	0.00	0.00	0.00	0.00	0.00
Total de transferencias federales etiquetadas	810,177.00	0.00	810,177.00	893,776.42	893,776.42	83,599.42
INGRESOS DERIVADOS DE FINANCIAMIENTO						
Ingresos derivados de financiamiento	0.00	0.00	0.00	0.00	0.00	0.00
Total de ingresos	1,941,562.00	0.00	1,941,562.00	2,087,505.27	2,087,505.27	145,943.27
DATOS INFORMATIVOS						
Ingresos derivados de financiamientos con fuente de pago de ingresos de libre disposición	0.00	0.00	0.00	0.00	0.00	0.00
Ingresos derivados de financiamientos con fuente de pago de transferencias federales etiquetadas	0.00	0.00	0.00	0.00	0.00	0.00
Ingresos derivados de financiamiento	0.00	0.00	0.00	0.00	0.00	0.00

Bajo protesta de decir verdad declaramos que los estados financieros y sus notas, son razonablemente correctos y son responsabilidad del emisor.

MARISOL MORA CHAVEZ
PRESIDENTA

KARINA LUCILA GUTIERREZ REYES
DIRECTORA



CUENTA PÚBLICA - DIF SISTEMA PARA EL DESARROLLO INTEGRAL DE LA FAMILIA DEL MUNICIPIO DE CUAUTLA DIF
ESTADO ANALÍTICO DEL EJERCICIO DEL PRESUPUESTO DE EGRESOS DETALLADO - LDF
CLASIFICACIÓN FUNCIONAL (FINALIDAD Y FUNCIÓN)

DEL 1 DE ENERO AL 31 DE DICIEMBRE DE 2020

CONCEPTO	EGRESOS					SUBEJERCICIO
	APROBADO	AMPLIACIONES/ (REDUCCIONES)	MODIFICADO	DEVENGADO	PAGADO	
I GASTO NO ETIQUETADO						
A Gobierno	1,133,659.00	0.00	1,133,659.00	1,174,221.02	1,174,221.02	-40,562.02
Legislación	0.00	0.00	0.00	0.00	0.00	0.00
Justicia	0.00	0.00	0.00	0.00	0.00	0.00
Coordinación de la política de gobierno	0.00	0.00	0.00	0.00	0.00	0.00
Relaciones exteriores	0.00	0.00	0.00	0.00	0.00	0.00
Asuntos financieros y hacendarios	0.00	0.00	0.00	0.00	0.00	0.00
Seguridad nacional	0.00	0.00	0.00	0.00	0.00	0.00
Asuntos de orden público y de seguridad interior	0.00	0.00	0.00	0.00	0.00	0.00
Otros servicios generales	1,133,659.00	0.00	1,133,659.00	1,174,221.02	1,174,221.02	-40,562.02
B Desarrollo social	0.00	0.00	0.00	0.00	0.00	0.00
Protección ambiental	0.00	0.00	0.00	0.00	0.00	0.00
Vivienda y servicios a la comunidad	0.00	0.00	0.00	0.00	0.00	0.00
Salud	0.00	0.00	0.00	0.00	0.00	0.00
Recreación, cultura y otras manifestaciones sociales	0.00	0.00	0.00	0.00	0.00	0.00
Educación	0.00	0.00	0.00	0.00	0.00	0.00
Protección social	0.00	0.00	0.00	0.00	0.00	0.00
Otros asuntos sociales	0.00	0.00	0.00	0.00	0.00	0.00
C Desarrollo económico	0.00	0.00	0.00	0.00	0.00	0.00
Asuntos económicos, comerciales y laborales en general	0.00	0.00	0.00	0.00	0.00	0.00
Agropecuaria, silvicultura, pesca y caza	0.00	0.00	0.00	0.00	0.00	0.00
Combustibles y energía	0.00	0.00	0.00	0.00	0.00	0.00
Minería, manufacturas y construcción	0.00	0.00	0.00	0.00	0.00	0.00
Transporte	0.00	0.00	0.00	0.00	0.00	0.00
Comunicaciones	0.00	0.00	0.00	0.00	0.00	0.00
Turismo	0.00	0.00	0.00	0.00	0.00	0.00
Ciencia, tecnología e innovación	0.00	0.00	0.00	0.00	0.00	0.00
Otras industrias y otros asuntos económicos	0.00	0.00	0.00	0.00	0.00	0.00
D Otras no clasificadas en fdunciones anteriores	0.00	0.00	0.00	0.00	0.00	0.00
Transacciones de la deuda publica / costo financiero de la deuda	0.00	0.00	0.00	0.00	0.00	0.00
Transferencias, participaciones y aportaciones entre diferentes niveles y órdenes de gobierno	0.00	0.00	0.00	0.00	0.00	0.00
Saneamiento del sistema financiero	0.00	0.00	0.00	0.00	0.00	0.00
Adeudos de ejercicios fiscales anteriores	0.00	0.00	0.00	0.00	0.00	0.00
TOTAL DEL GASTO NO ETIQUETADO	1,133,659.00	0.00	1,133,659.00	1,174,221.02	1,174,221.02	-40,562.02
II GASTO ETIQUETADO						
A Gobierno	810,177.00	0.00	810,177.00	893,776.42	893,776.42	-83,599.42
Legislación	0.00	0.00	0.00	0.00	0.00	0.00
Justicia	0.00	0.00	0.00	0.00	0.00	0.00
Coordinación de la política de gobierno	0.00	0.00	0.00	0.00	0.00	0.00
Relaciones exteriores	0.00	0.00	0.00	0.00	0.00	0.00
Asuntos financieros y hacendarios	0.00	0.00	0.00	0.00	0.00	0.00
Seguridad nacional	0.00	0.00	0.00	0.00	0.00	0.00
Asuntos de orden público y de seguridad interior	0.00	0.00	0.00	0.00	0.00	0.00
Otros servicios generales	810,177.00	0.00	810,177.00	893,776.42	893,776.42	-83,599.42
B Desarrollo social	0.00	0.00	0.00	0.00	0.00	0.00
Protección ambiental	0.00	0.00	0.00	0.00	0.00	0.00
Vivienda y servicios a la comunidad	0.00	0.00	0.00	0.00	0.00	0.00
Salud	0.00	0.00	0.00	0.00	0.00	0.00
Recreación, cultura y otras manifestaciones sociales	0.00	0.00	0.00	0.00	0.00	0.00
Educación	0.00	0.00	0.00	0.00	0.00	0.00
Protección social	0.00	0.00	0.00	0.00	0.00	0.00
Otros asuntos sociales	0.00	0.00	0.00	0.00	0.00	0.00
C Desarrollo económico	0.00	0.00	0.00	0.00	0.00	0.00
Asuntos económicos, comerciales y laborales en general	0.00	0.00	0.00	0.00	0.00	0.00
Agropecuaria, silvicultura, pesca y caza	0.00	0.00	0.00	0.00	0.00	0.00
Combustibles y energía	0.00	0.00	0.00	0.00	0.00	0.00
Minería, manufacturas y construcción	0.00	0.00	0.00	0.00	0.00	0.00
Transporte	0.00	0.00	0.00	0.00	0.00	0.00
Comunicaciones	0.00	0.00	0.00	0.00	0.00	0.00
Turismo	0.00	0.00	0.00	0.00	0.00	0.00
Ciencia, tecnología e innovación	0.00	0.00	0.00	0.00	0.00	0.00
Otras industrias y otros asuntos económicos	0.00	0.00	0.00	0.00	0.00	0.00
D Otras no clasificadas en fdunciones anteriores	0.00	0.00	0.00	0.00	0.00	0.00
Transacciones de la deuda publica / costo financiero de la deuda	0.00	0.00	0.00	0.00	0.00	0.00
Transferencias, participaciones y aportaciones entre diferentes niveles y órdenes de gobierno	0.00	0.00	0.00	0.00	0.00	0.00
Saneamiento del sistema financiero	0.00	0.00	0.00	0.00	0.00	0.00
Adeudos de ejercicios fiscales anteriores	0.00	0.00	0.00	0.00	0.00	0.00
TOTAL DEL GASTO ETIQUETADO	810,177.00	0.00	810,177.00	893,776.42	893,776.42	-83,599.42
TOTAL DEL GASTO	1,943,836.00	0.00	1,943,836.00	2,067,997.44	2,067,997.44	-124,161.44

Bajo protesta de decir verdad declaramos que los estados financieros y sus notas, son razonablemente correctos y son responsabilidad del emisor.

MARISOL MORA CHAVEZ
PRESIDENTA

KARINA LUCILA GUTIERREZ REYES
DIRECTORA



CUENTA PÚBLICA - DIF SISTEMA PARA EL DESARROLLO INTEGRAL DE LA FAMILIA DEL MUNICIPIO DE CUAUTLA DIF
ESTADO ANALÍTICO DEL EJERCICIO DEL PRESUPUESTO DE EGRESOS DETALLADO - LDF
CLASIFICACIÓN DE SERVICIOS PERSONALES POR CATEGORÍA

DEL 1 DE ENERO AL 31 DE DICIEMBRE DE 2020

CONCEPTO	EGRESOS				SUB EJERCICIO
	APROBADO	AMPLIACIONES/ (REDUCCIONES)	DEVENGADO	PAGADO	
I GASTOS NO ETIQUETADOS					
A Personal administrativo y de servicio público	808,925.00	0.00	807,076.76	807,076.76	1,848.24
B Magisterio	0.00	0.00	0.00	0.00	0.00
C Servicios de salud	0.00	0.00	0.00	0.00	0.00
Personal administrativo	0.00	0.00	0	0	0.00
Personal médico, paramédico y afín	0.00	0.00	0.00	0.00	0.00
D Seguridad pública	0.00	0.00	0.00	0.00	0.00
E Gastos asociados a la implementación de nuevas leyes federales o reformas a las mismas	0.00	0.00	0.00	0.00	0.00
Nombre del programa o ley	0.00	0.00	0.00	0.00	0.00
Nombre del programa o ley	0.00	0.00	0.00	0.00	0.00
F Sentencias laborales definitivas	0.00	0.00	0.00	0.00	0.00
TOTAL DEL GASTO NO ETIQUETADO	808,925.00	0.00	807,076.76	807,076.76	1,848.24
II GASTOS ETIQUETADOS					
A Personal administrativo y de servicio público	0.00	0.00	0.00	0.00	0.00
B Magisterio	0.00	0.00	0.00	0.00	0.00
C Servicios de salud	0.00	0.00	0.00	0.00	0.00
Personal administrativo	0.00	0.00	0.00	0.00	0.00
Personal médico, paramédico y afín	0.00	0.00	0.00	0.00	0.00
D Seguridad pública	0.00	0.00	0.00	0.00	0.00
E Gastos asociados a la implementación de nuevas leyes federales o reformas a las mismas	0.00	0.00	0.00	0.00	0.00
Nombre del programa o ley	0.00	0.00	0.00	0.00	0.00
Nombre del programa o ley	0.00	0.00	0.00	0.00	0.00
F Sentencias laborales definitivas	0.00	0.00	0.00	0.00	0.00
TOTAL DEL GASTO ETIQUETADO	0.00	0.00	0.00	0.00	0.00
III TOTAL DEL GASTO DE SERVICIOS PERSONALES	808,925.00	0.00	807,076.76	807,076.76	1,848.24

Bajo protesta de decir verdad declaramos que los estados financieros y sus notas, son razonablemente correctos y son responsabilidad del emisor.

MARISOL MORA CHAVEZ
PRESIDENTA

KARINA LUCILA GUTIERREZ REYES
DIRECTORA



**CUENTA PÚBLICA - DIF SISTEMA PARA EL DESARROLLO INTEGRAL DE
LA FAMILIA DEL MUNICIPIO DE CUAUTLA DIF
INFORME ANUAL DE DESEMPEÑO EN LA GESTIÓN
DEL 1 DE ENERO AL 31 DE DICIEMBRE DE 2020**

PAAD

EN 20 DE ENERO SE ASISTIÓ A CAPACITACIÓN A GUADALAJARA, SOBRE LOS CAMBIOS QUE SE REALIZARON EN EL PROGRAMA DE AYUDA ALIMENTARIA DIRECTA, (PAAD). AHORA CON EL NOMBRE DEL PROGRAMA DE **ASISTENCIA SOCIAL ALIMENTARIA A PERSONAS DE ATENCIÓN PRIORITARIA. (PAAP).**

HACIENDO MODIFICACIONES DURANTE LOS MESES DE FEBRERO Y MARZO CONFIRMANDO EL DÍA 03 DE MARZO DE 2020 CON EL SIGUIENTE PADRÓN:

- ADULTOS MAYORES Y DISCAPACITADOS, CON 38 BENEFICIARIOS
- NIÑOS Y NIÑAS DE 2 A 5 AÑOS 11 MESES NO ESCOLARIZADOS CON, 15 BENEFICIARIOS
- CARENCIA ALIMENTARIA Y DESNUTRICIÓN, CON 30 BENEFICIARIOS

ENTREGANDO UN TOTAL DE 907 DESPENSAS A FAMILIAS DEL MUNICIPIO INSCRITAS A DICHO PROGRAMA.

EN ESTE AÑO SE REALIZA PROYECTO ANUAL DE CUOTAS DE RECUPERACIÓN 2020, CADA 3 MESES JUNTO CON LA DESPENSA SE ENTREGA A CADA BENEFICIARIO FRUTA O VERDURA DE LA TEMPORADA.

DE ENERO A JUNIO CON UN TOTAL DE \$ 2,490.01 PESOS SIENDO 199 KILOS 520 GRAMOS DE NARANJA Y 103 KILOS 750 GRAMOS DE ZANAHORIA ENTREGANDO A CADA BENEFICIARIO 1 KG 153 GRAMOS DE NARANJA Y 1 KG 250 GRAMOS DE ZANAHORIA.

ASÍ MISMO ESTE AÑO SE AUMENTÓ LOS LITROS DE LECHE DE CADA DESPENSA, Y SIENDO DOS DOTACIONES DIFERENTES, UNA ES PARA LOS NIÑOS Y NIÑAS DE 2 A 5 AÑOS NO ESCOLARIZADOS. Y LA OTRA PARA ADULTOS MAYORES Y CARENCIA ALIMENTARIA O DESNUTRICIÓN.

CADA MES EN LA ENTREGA A TODOS LOS BENEFICIARIOS SE REALIZA UNA PLÁTICA DE ESTRATEGIA DE ORIENTACIÓN Y EDUCACIÓN ALIMENTARIA.

PROALIMNE

DURANTE LOS MESES DE SEPTIEMBRE A DICIEMBRE SE BENEFICIÓ A 37 FAMILIAS CON MENORES NO ESCOLARIZADOS, A LOS QUE

MENSUALMENTE SE LES ENTREGO UN TOTAL DE 148 DESPENSAS Y 1184 LITROS DE LECHE.

PRIMEROS 1000 DIAS DE VIDA

DOTACIÓN DEL PROGRAMA DE ASISTENCIA SOCIAL ALIMENTARIA EN LOS PRIMEROS 1000 DÍAS DE VIDA

PADRÓN UNO: MUJERES EN EMBARAZO Y PERIODO DE LACTANCIA 10 BENEFICIARIAS

PADRÓN DOS: NIÑOS Y NIÑAS DE 06 A 11 MESES DE EDAD 5 BENEFICIARIOS

PADRÓN TRES: NIÑOS Y NIÑAS DE 1 A 2 AÑOS DE EDAD 8 BENEFICIARIOS

TOTAL DE BENEFICIARIOS = 23

EN TOTAL SE ENTREGARON 184 DESPENSAS Y 1152 LITROS DE LECHE HASTA EL MES DE AGOSTO.

DESAYUNOS ESCOLARES

DESAYUNOS ESCOLARES 270 PORCIONES POR DÍA DE DESAYUNO CALIENTE Y 83 DE FRIO

DANTO UN TOTAL DE 35,100 DESAYUNOS CALIENTES Y 10,790 DESAYUNOS FRÍOS DE SEPTIEMBRE 2019 A AGOSTO 2020.

PREVERP

ENERO: CON EL APOYO DE LA MAESTRA ELIAZAR JIMÉNEZ ROBLES SE LES DA CURSO A LOS NIÑOS Y ADOLESCENTES DE UNA TOALLA BORDADA. DONDE SE INCLUYEN JUEGOS Y CANTOS PARA NIÑOS MÁS PEQUEÑOS.

ENERO DE 2020: SE LLEVA A LOS CHICOS DE SECUNDARIA A UNA CAMINA A TIERRAS BLANCAS POR AGRADECIMIENTO DE SU ACTIVA Y POSITIVA PARTICIPACIÓN.

FEBRERO: SE DIO COMIENZO EL CURSO PARA ADOLESCENTES DE SECUNDARIA DEL GRUPO PREVERP PARA DETERMINAR REPRESENTANTE DE DIFUSOR INFANTIL, EN EL CUAL SE APLICA EL MANUAL DE DIFUSOR INFANTIL.

SE GESTIONA MAESTRA EN EL DEPARTAMENTO DE CULTURA PARA EL MES DE MARZO (BAILE FOLCLÓRICO) CON LA MAESTRA NAYELI VICTORIA COLÍN MEDINA.

EL DIF MUNICIPAL EN CONJUNTO CON EL PRESIDENTE MUNICIPAL REALIZO LA PREMIACION A 13 NIÑOS, NIÑAS Y ADOLESCENTES INSCRITOS EN EL PROGRAMA PREVERP POR SU DESEMPEÑO ACADÉMICO OBTENIENDO CALIFICACIÓN FINAL MAYOR A 9.

DE TOTOTLAN, TIERRAS BLANCAS Y CABECERA MUNICIPAL.

SUBASTA A BENEFICIO DE DIF CUAUTLA

EL 26 DE JUNIO EN REPRESENTACIÓN DEL C. ARTURO LÓPEZ PEÑA, EL DIRECTOR DE EDUCACIÓN C. MIGUEL MACARIO PEÑA GUITRÓN, REALIZÓ LA ENTREGA DE \$6,714.00 A LA DIRECTORA DEL DIF MUNICIPAL C. KARINA GUTIÉRREZ REYES, CORRESPONDIENTES A LA SUBASTA DE LA PLAYERA OFICIAL DE LA COPA JALISCO, EN SU EDICIÓN 2020, FIRMADA POR EL FUTBOLISTA PAVEL PARDO, CANTIDAD QUE SERÁ DESTINADA EN BENEFICIO DE NUESTROS ADULTOS MAYORES.

JUBILACION DE LA C. ELBA ROSA MEDINA

EL 1ERO DE JUNIO LA C.ELBA ROSA MEDINA RECIBIÓ FORMALMENTE SU JUBILACIÓN, 35 AÑOS DE TRAYECTORIA, VOCACIÓN Y SERVICIO.

DIA DEL ADULTO MAYOR

“SABER ENVEJECER ES LA MAYOR DE LAS SABIDURÍAS Y UNO DE LOS MÁS DIFÍCILES CAPÍTULOS DEL GRAN ARTE DE VIVIR”.

CON MOTIVO DEL DÍA DEL ADULTO MAYOR SE CELEBRÓ MISA DE ACCIÓN DE GRACIAS Y SE ENTREGÓ UN PRESENTE A LOS ASISTENTES, SE ENVIO UN PRESENTE A NUESTROS ADULTOS MAYORES DE LAS COMUNIDADES.

PSICOLOGÍA

EN EL ÁREA DE PSICOLOGÍA SE ATIENDEN A 55 PACIENTES CON DIFERENTES PROBLEMÁTICAS, UNA VEZ POR SEMANA.

SE ASISTE A 4 CAPACITACIONES DE RED DE PSICÓLOGOS, UNA VEZ AL MES, DONDE SE ABORDAN LAS TEMÁTICAS DE ABUSO SEXUAL, ESTILOS DE MANEJO DE CONFLICTO EN ADOLESCENTES, BLINDAJE PSICOLÓGICO EN NIÑOS Y ADOPCIÓN INFANTIL.

NUTRICION

DURANTE LOS MESES DE SEPTIEMBRE 2019 A AGOSTO 2020, SE REALIZARON LAS SIGUIENTES ACTIVIDADES:

- TOMA DE MEDIDAS ANTROPOMÉTRICAS PESO Y TALLA Y DIAGNOSTICO POBLACIONAL EN COLEGIO DE BACHILLERES PLANTEL 19
- DIAGNOSTICO POBLACIONAL DE INSTITUCIONES EDUCATIVAS DEL MUNICIPIO DE CUAUTLA
- 80 CONSULTAS NUTRICIONALES

BRIGADA DE SALUD

27 DE ENERO SE REALIZÓ BRIGADA DE SALUD EN LA COMUNIDAD DEL CHILACAYOTE, CONTANDO CON PSICÓLOGO, NUTRIÓLOGO Y OFTALMÓLOGO.

UNIDAD BÁSICA DE REHABILITACIÓN

TERAPIA DE REHABILITACIÓN

EN NUESTRA UNIDAD DE REHABILITACIÓN SE OTORGARON HASTA LA FECHA UN TOTAL DE 2924 TERAPIAS A LOS PACIENTES QUE PREVIAMENTE FUEROS DIAGNOSTICADOS POR LA DRA DIANA ARACELI PRADO MORENO LA CUAL ASISTE A NUESTRO MUNICIPIO UNA VEZ AL MES Y DANDO CONTINUIDAD EL TERAPEUTA FÍSICO FRANCISCO ANTONIO FRANCO GARCÍA Y GUILLERMO ORTEGA JUAREZ ASI MISMO SE REALIZARON 1168 TRASLADOS EN LA VIENEVAN.

DEBIDO A LA PANDEMIA SE MANTUBO CERRADA LA UNIDAD DEL MES DE MARZO AL MES DE MAYO.

PSICOLOGÍA

EN LA UNIDAD BÁSICA DE REHABILITACIÓN (UBR) TAMBIÉN SE CUENTA CON SERVICIO DE PSICOLOGÍA, TENIENDO UN TOTAL DE 250 SESIONES.

TERAPIA DE LENGUAJE, TERAPIA GRUPAL PARA ADULTOS MAYORES Y LENGUAJE DE SEÑAS

LA LIC. AIDA MARISOL CONTRERAS SANTANA TERAPEUTA EN COMUNICACIÓN Y LENGUAJE, LA CUAL ASISTIO UNA VEZ AL MES, PROPORCIONANDO TERAPIAS GRUPALES PARA ADULTOS MAYORES Y NIÑOS, LENGUAJE DE SEÑAS Y TERAPIAS INDIVIDUALES HASTA EL MES DE ENERO.

TAMBIÉN CONTAMOS CON LA LIC. EN PSICOLOGÍA Y TERAPIA DE LENGUAJE MARISOL HERNÁNDEZ, LA CUAL SE ENCUENTRA DE BASE, REFORZANDO DIARIAMENTE LAS TERAPIAS INDICADAS POR LA ESPECIALISTA, SUMANDO UN TOTAL DE 98 SESIONES.

CIRUGÍAS POR PARTE DE LA CLÍNICA SAN ÁNGEL DE OFTALMOLOGÍA

EL DÍA 21 DE OCTUBRE SE REALIZARON CIRUGÍAS DE CATARATA Y CARNOSIDAD EN LAS INSTALACIONES DE LA UBR CUAUTLA.

GRACIAS AL CONVENIO CON DICHA CLÍNICA EN CONJUNTO CON AYUNTAMIENTO Y DIF SE LOGRO OBTENER PRECIOS SUBSIDIADOS.

EL COSTO REAL DE LA CIRUGÍA SON LOS SIGUIENTES:

CIRUGÍA DE CATARATAS REALIZADA EN LA CLÍNICA TIENE UN COSTO DE:
\$24 000

EL PRECIO SUBSIDIADO EN LA UBR FUE DE: \$9 800

CIRUGÍA DE CARNOSIDAD REALIZADA EN LA CLÍNICA TIENE UN COSTO DE: \$11 400

PRECIO SUBSIDIADO EN LA UBR A: \$3 500

CENTRO DE CONVIVENCIA Y ALIMENTACION PARA ADULTOS MAYORES Y GRUPOS PRIORITARIOS

DE SEPTIEMBRE 2019 A AGOSTO 2020 SE HA DADO SERVICIO DE DESAYUNO Y COMIDA A 40 BENEFICIARIOS, SUMANDO LA CANTIDAD DE 8640 RACIONES DE DESAYUNO Y 8640 RACIONES DE COMIDA.

DENTRO DE LAS ACTIVIDADES SE REALIZARON CORONAS DE MUERTOS DURANTE EL MES DE OCTUBRE CON LOS ADULTOS MAYORES.

SE LLEVO A LOS ADULTOS MAYORES A LA UBR (UNIDAD BÁSICA DE REHABILITACIÓN) EN DONDE CONVIVIERON, PLATICARON Y REALIZARON ACTIVIDADES CON LA MAESTRA AIDA MARISOL.

DICIEMBRE: REALIZARON, PIÑATAS Y LA POSADA DONDE JUGARON LOTERÍA Y CONVIVIERON.

EN EL MES DE JUNIO SE DIERON 3 BAJAS Y 3 ALTAS

HAN RECIBIDO ATENCIÓN MÉDICA A DOMICILIO POR PARTE DE LA DOCTORA MUNICIPAL LOS ADULTOS MAYORES QUE NO TIENEN POSIBILIDAD DE ASISTIR AL CENTRO DE SALUD.

CENTRO DE CONVIVENCIA Y ALIMENTACION PARA ADULTOS MAYORES Y GRUPOS PRIORITARIOS DEL CHILACAYOTE

EN ENERO DEL AÑO 2019 INICIO DE LA ADMINISTRACIÓN DEL GOBERNADOR ENRIQUE ALFARO RAMÍREZ SE ACUDIÓ A DIF JALISCO CON LA SOLICITUD Y PROYECTO ELABORADO PARA SOLICITAR UN COMEDOR ASISTENCIAL EN LA COMUNIDAD DEL CHILACAYOTE Y REEQUIPAMIENTO PARA CABECERA MUNICIPAL

EL DÍA 26 DE FEBRERO SE REALIZÓ LA ENTREGA SIMBÓLICA DE MANOS DEL GOBERNADOR Y EL 22 DE ABRIL SE RECIBIÓ EL EQUIPAMIENTO EN FÍSICO, GRACIAS AL APOYO DE AYUNTAMIENTO SE ACUDIÓ A GUADALAJARA CON UN VOLTEO PARA TRANSPORTARLO.

ASÍ TAMBIÉN NOS BRINDÓ APOYO PARA REALIZAR LA REHABILITACIÓN DE CASA DIF DE LA COMUNIDAD DEL CHILACAYOTE, SE CAMBIÓ LA MADERA EN MAL ESTADO, SE COLOCÓ CINTA NUEVA EN EL TECHO, SE COLOCÓ DALA DE CONCRETO, SE ACOMODÓ LA HERRERÍA, SE LIMPIÓ Y PINTO.

YA SE ENCUENTRA TRABAJANDO CON DESPENSAS A DOMICILIO.

ENTREGA DE COBANES

EN FEBRERO SE REALIZÓ LA ENTREGA DE 150 COBANES, LOS CUALES FUERON SOLICITADOS EN DICIEMBRE.

SERVICIO NACIONAL DEL EMPLEO

POR PARTE DEL SERVICIO NACIONAL DE EMPLEO SE IMPARTIERON CURSOS BECADOS EN LAS COMUNIDADES DE CHILACAYOTE Y TOTOTLÁN DEL ORO QUIENES RECIBIERON CURSO DE BORDADO Y DESHILADO Y EN LA CABECERA DOS CURSOS: UNO DE MANUALIDADES NAVIDEÑAS Y OTRO DE REPOSTERÍA DURANTE UN MES, INICIANDO EL 14 DE OCTUBRE Y TERMINANDO ACTIVIDADES EL DÍA 8 DE NOVIEMBRE, TENIENDO EL CIERRE EN CABECERA EL DÍA 11 DE NOVIEMBRE Y EN COMUNIDADES EL DÍA 15 NOVIEMBRE, EN CADA CURSO SE INVIRTIERON \$12,500 PESOS PARA LA COMPRA DE MATERIALES Y A CADA BENEFICIARIO SE LE OTORGO UN PAGO DE \$2453 PESOS.

PROYECTO #38 “OTORGAR SERVICIOS Y APOYOS ASISTENCIALES PARA ADULTOS MAYORES Y GRUPOS PRIORITARIOS EN SITUACIÓN DE VULNERABILIDAD EN EL ESTADO DE JALISCO”

SE ENTREGÓ APARATOS AUDITIVOS, COLCHONES, ESTUFAS, PRÓTESIS DENTALES, NEBULIZADORES, ANDADERAS CON ASIENTO, BASTONES, COMEDOR, MULETAS, SUPLEMENTO ALIMENTICIO Y PAÑALES HASTA POR 5 MESES. OTORGANDO UN TOTAL DE 64 APOYOS A ADULTOS MAYORES DE CABECERA Y COMUNIDADES.

EL DÍA 12 DE DICIEMBRE SE ACUDIÓ A DIF JALISCO A LA ENTREGA DE DOCUMENTACIÓN NECESARIA PARA RECIBIR UN FONDO ADICIONAL PARA EL PROYECTO #38, GRACIAS A LA PUNTUAL COMPROBACIÓN DE LA PRIMERA PARTE DEL PROYECTO SE LOGRÓ GESTIONAR EN TIEMPO Y FORMA UN FONDO ADICIONAL QUE FUE APROBADO A PRINCIPIOS DE ENERO.

EL DÍA 18 DEL MISMO MES SE REALIZÓ LA ENTREGA DEL FONDO ADICIONAL DEL PROYECTO A LOS BENEFICIARIOS DE LAS COMUNIDADES DE CUASCOMATA, SUELOS DUROS, CHILACAYOTE, TIERRAS BLANCAS, CAÑADA Y CABECERA.

PROYECTO NO. 136 “APOYOS ASISTENCIAL PARA EL FORTALECIMIENTO DE LA ECONOMÍA FAMILIAR EN LOCALIDADES DE ALTA Y MUY ALTA MARGINACIÓN EN EL ESTADO DE JALISCO”

CUYO OBJETO ES PROMOVER MEDIANTE LAS BECAS FORMATIVAS Y EL APOYO EN ESPECIE, EL DESARROLLO DE HABILIDADES PRODUCTIVAS Y DESTREZAS, ENCAMINADOS A MEJORAR LAS CONDICIONES DE CADA UNA DE LAS FAMILIAS JALISCIENSES DEL MUNICIPIO.

SE NOS OTORGARON \$180,000 PESOS PARA 36 BENEFICIARIOS, 9 DE LA COMUNIDAD DE CAÑADA GRANDE, 10 DE TIERRAS BLANCAS Y 17 DE TOTOTLÁN DEL ORO, SIENDO \$ 5,000 POR BENEFICIARIO DINERO DESTINADO AL PAGO DE BECAS FORMATIVAS Y COMPRA DE MAQUINARIA.

EN CAÑADA GRANDE EL PROYECTO FUE TAMALES LA PROVIDENCIA DONDE LA COMPRA FUE DE MOLINOS, OLLAS, HIELERAS, PARRILLAS Y LO NECESARIO PARA COCINAR TAMALES

TIERRAS BLANCAS ELABORACIÓN DE BLANCOS Y NOVEDADES, ADQUIRIERON MAQUINAS DE COSER ASÍ COMO TELAS PARA LA ELABORACIÓN DE SABANAS, COLCHAS, TOALLAS, CORTINAS, ENTRE OTROS.

EN TOTOTLÁN MUEBLES RÚSTICOS, COMPRARON LA MAQUINARIA BÁSICA ASÍ COMO MATERIA PRIMA PARA INICIAR CON SILLAS Y PEQUEÑOS MUEBLES.

PROYECTO #13

EL DÍA 11 DICIEMBRE SE REALIZÓ LA ENTREGA DEL PROYECTO #13 CON 68 FAMILIAS BENEFICIADAS CON ARTÍCULOS COMO COLCHONES, ESTUFAS, COMEDORES, REFRIGERADORES, BASES DE CAMA, PAÑALES, JERINGAS PARA INSULINA, COLCHONES ANTI LLAGAS, SUPLEMENTOS ALIMENTICIOS, BOLSAS PARA COLOSTOMÍA Y GASAS HASTA POR 5 MESES.

PROYECTO #10 APOYO A POBLACION EN SITUACION DE PANDEMIA

SE FIRMÓ CONVENIO PARA EL PROYECTO #10 EN ESTA OCASIÓN PARA LA ENTREGA DE DESPENSAS POR LA CONTINGENCIA POR COVID 19, ADQUIRIENDO UN TOTAL DE 480 DESPENSAS PARA SER ENTREGADAS EN TODO EL MUNICIPIO.

JALISCO TE RECONOCE

EN EL MES DE ENERO SE REALIZÓ LA ENTREGA DEL PROGRAMA "JALISCO TE RECONOCE" EL CUAL CONSTA DE UN PAR DE ZAPATOS, COBIJA, GORRO, PULSERA Y 6KG DE SUPLEMENTO ALIMENTICIO EN POLVO.

DESPENSAS DEL PROGRAMA JALISCO TE RECONOCE APOYO POR PANDEMIA

AL INICIO DE LA PANDEMIA AL VER DESPROTEGIDOS A NUESTROS ADULTOS MAYORES SE ENVIÓ UN OFICIO SOLICITUD DE APOYO A DIF JALISCO EL CUAL SE RESPONDIÓ A LA BREVEDAD, ENVIANDO APOYO ALIMENTICIO, SIENDO ENTREGADO CASA POR CASA EN LA SEMANA DEL

23 AL 27 DE MARZO DANDO UN TOTAL DE 113 DESPENSAS A LOS BENEFICIARIOS DEL PROGRAMA "JALISCO TE RECONOCE".

PROGRAMA "JALISCO TE RECONOCE"

EL PASADO 18 DE AGOSTO DEL PRESENTE, LA DIRECCIÓN DE DESARROLLO SOCIAL EN COORDINACIÓN CON EL SISTEMA DIF MUNICIPAL, RECIBIERON 113 DESPENSAS DEL PROGRAMA #JALISCOTERECONOCE", APOYO PARA ADULTOS MAYORES, LAS CUALES SERÁN ENTREGADAS DIRECTAMENTE EN SUS DOMICILIOS.

DE IGUAL FORMA NOS ENORGULLECE INFORMAR QUE EL MUNICIPIO DE CUAUTLA, SERÁ LA SEDE REGIONAL PARA LOS MUNICIPIOS QUE CONFORMAN LA REGIÓN 07 SIERRA DE AMULA, DONDE RECIBIRÁN SUS DESPENSAS Y COMPLEMENTOS ALIMENTICIOS DE DICHO PROGRAMA, ASÍ MISMO CUAUTLA SERÁ EL ENCARGADO DE COORDINAR Y LLEVAR EL CAMIÓN PARA LA ATENCIÓN PSICOLÓGICA, NUTRICIONAL, PODOLÓGICA Y ACTIVACIÓN FÍSICA A LOS ADULTOS MAYORES DE LOS MUNICIPIOS DE DICHA REGIÓN.

DANDO INICIO EL DIA 1 DE SEPTIEMBRE CON LA ENTREGA OFICIAL DEL CAMION PARA SERVICIOS MEDICOS, LA PRESENTACION DEL PERSONAL DE LA BRIGADA Y LA ENTREGA DE APARATOS FUNCIONALES Y DESPENSA A LOS 113 BENEFICIARIOS DE DICHO PROGRAMA PERTENECIENTES A LAS COMUNIDADES DE CAÑADA, TOTOTLAN, CHILACAYOTE Y CABECERA MUNICIPAL.

QUIERO DAR UN AGRADECIMIENTO ESPECIAL A TODO MI EQUIPO DIF, QUE HAN SABIDO TRABAJAR COMO FAMILIA, UNIDOS Y EN EQUIPO.

EN ESPECIAL A LA CABEZA DE DIF QUE ES MI DIRECTORA KARINA GUTIERREZ UNA MUJER QUE NO LE TIENE MIEDO AL TRABAJO, QUE HA SABIDO LUCHAR Y SER UNA LIDER, JUNTAS SABEMOS COORDINARNOS CON UN MISMO FIN EN MENTE, QUE CUANDO SE TRATA DE TOCAR PUERTAS NUNCA ME DICE QUE NO.

TAMBIEN REITERO MI AGRADECIMIENTO AL GOBERNADOR ENRIQUE ALFARO RAMÍREZ Y AL SECRETARIO DE ASISTENCIA SOCIAL MIGUEL SANTOS CEPEDA POR SU CONSTANTE Y VALIOSO APOYO.

LOS GRANDES PROYECTOS INICIAN SIEMPRE CON UN PRIMER PASO, UN RUMBO DEFINIDO Y LA FIRME CONVICCIÓN DE QUE LA META A ALCANZAR ENGLOBE UN BIEN COMÚN PARA TODOS LOS QUE PARTICIPAN EN ELLA.

MARISOL MORA CHAVEZ

PRESIDENTA

KARINA LUCILA GUTIERREZ REYES

DIRECTORA



Bajo protesta de decir verdad declaramos que los Estados Financieros y sus Notas son razonablemente correctos y responsabilidad del emisor.