



**CUENTA PÚBLICA - DIF SISTEMA PARA EL DESARROLLO INTEGRAL DE LA FAMILIA DEL MUNICIPIO DE CUAUTLA DIF**  
**ESTADO ANALÍTICO DE SITUACIÓN FINANCIERA**  
**DEL 1 DE ENERO AL 31 DE DICIEMBRE DE 2023**

CONCEPTO	2023	2022	CTA	CONCEPTO	2023	2022
12500 ACTIVOS INTANGIBLES	0.00	0.00	22620	Provisión para pensiones a largo plazo	0.00	0.00
12510 Software	0.00	0.00	22630	Provisión para contingencias a largo plazo	0.00	0.00
12520 Patentes, marcas y derechos	0.00	0.00	22650	Otras provisiones a largo plazo	0.00	0.00
12530 Concesiones y franquicias	0.00	0.00				
12540 Licencias	0.00	0.00				
12550 Otros activos intangibles	0.00	0.00				
<b>TOTAL DE PASIVOS</b>	<b>4,998.25</b>	<b>0.00</b>				
12600 DEPRECIACIÓN, DETERIORO Y AMORTIZACIÓN ACUMULADA DE BIENES	-11,643.79	-7,762.26	31000	HACIENDA PÚBLICA / PATRIMONIO	0.00	0.00
12610 Depreciación acumulada de bienes inmuebles	0.00	0.00	31100	Aportaciones	0.00	0.00
12620 Depreciación acumulada de infraestructura	0.00	0.00	31100	Donaciones de capital	0.00	0.00
12630 Depreciación acumulada de bienes muebles	-11,643.79	-7,762.26	31300	Actualización de la hacienda pública/patrimonio	0.00	0.00
12640 Deterioro acumulado de bienes	0.00	0.00	32000	HACIENDA PÚBLICA/PATRIMONIO GENERADO	108,850.15	178,063.85
12650 Amortización acumulada de activos intangibles	0.00	0.00	32100	Resultado del ejercicio (ahorro/desahorro)	-69,213.70	47,395.67
12700 ACTIVOS DIFERIDOS	0.00	0.00	32200	Resultado de ejercicios anteriores	178,063.85	130,668.18
12710 Estudios, formulación y evaluación de proyectos	0.00	0.00	32300	REVALUOS	0.00	0.00
12720 Derechos sobre bienes en régimen de arrendamiento financiero	0.00	0.00	32310	Revalúo de bienes inmuebles	0.00	0.00
12730 Gastos pagados por adelantado a largo plazo	0.00	0.00	32320	Revalúo de bienes muebles	0.00	0.00
12740 Anticipos a largo plazo	0.00	0.00	32330	Revalúo de bienes intangibles	0.00	0.00
12750 Beneficios al retiro de empleados pagados por adelantado	0.00	0.00	32350	Otros revalúos	0.00	0.00
12790 Otros activos diferidos	0.00	0.00	32400	RESERVAS	0.00	0.00
12800 ESTIMACIÓN POR PÉRDIDA O DETERIORO DE ACTIVOS NO CIRCULANTES	0.00	0.00	32410	Reservas de patrimonio	0.00	0.00
12810 Estimaciones por pérdida de cuentas incobrables de documentos por cobrar a largo plazo	0.00	0.00	32420	Reservas territoriales	0.00	0.00
12820 Estimaciones por pérdida de cuentas incobrables de documentos diversos por cobrar a largo plazo	0.00	0.00	32430	Reservas por contingencias	0.00	0.00
12830 Estimaciones por pérdida de cuentas incobrables de ingresos por cobrar a largo plazo	0.00	0.00	32500	RECTIFICACIONES DE RESULTADOS DE EJERCICIOS ANTERIORES	0.00	0.00
12840 Estimaciones por pérdida de cuentas incobrables de préstamos otorgados a largo plazo	0.00	0.00	32510	Cambios en políticas contables	0.00	0.00
12850 Estimaciones por pérdida de otros Estados incobrables a largo plazo	0.00	0.00	32520	Cambios por errores contables	0.00	0.00
12900 OTROS ACTIVOS NO CIRCULANTES	0.00	0.00	33000	EXCESO O INSUFICIENCIA EN LA ACTUALIZACIÓN DE LA HACIENDA PÚBLICA / PATRIMONIO	0.00	0.00
12910 Bienes en concesión	0.00	0.00	31100	Resultado por posición monetaria	0.00	0.00
12920 Bienes en arrendamiento financiero	0.00	0.00	31200	Resultado por tenencia de activos no monetarios	0.00	0.00
12930 Bienes en comodato	0.00	0.00				
<b>TOTAL DEL ACTIVO</b>	<b>113,848.40</b>	<b>8,981.13</b>		<b>TOTAL HACIENDA PÚBLICA / PATRIMONIO</b>	<b>108,850.15</b>	<b>178,063.85</b>
				<b>SUMA DE PASIVO Y PATRIMONIO / HACIENDA PÚBLICA</b>	<b>113,848.40</b>	<b>178,063.85</b>

Bajo protesta de decir verdad declaramos que los estados financieros y sus notas, son razonablemente correctos y son responsabilidad del emisor.



*Luz del Carmen Lopez Valle*  
 LUZ DEL CARMEN LOPEZ VALLE  
 PRESIDENTA

*Gloria Elizabeth Garcia Torres*  
 GLORIA ELIZABETH GARCIA TORRES  
 DIRECTORA

**CUENTA PÚBLICA - DIF SISTEMA PARA EL DESARROLLO INTEGRAL DE LA FAMILIA DEL MUNICIPIO DE CUAUTLA DIF**  
**ESTADO DE SITUACIÓN FINANCIERA**  
**DEL 1 DE ENERO AL 31 DE DICIEMBRE DE 2023**

CTA.	CONCEPTO	2023	2022	CTA	CONCEPTO	2023	2022
	<b>ACTIVO</b>				<b>PASIVO</b>		
	<b>ACTIVO CIRCULANTE</b>				<b>PASIVO CIRCULANTE</b>		
	Inventarios	105,341.80	169,082.72		Cuentas por pagar a corto plazo	4,998.25	0.00
	Derechos a recibir efectivo o equivalentes	3,407.00	0.00		Documentos por pagar a corto plazo	0.00	0.00
	Derechos a recibir bienes o servicios	0.00	0.00		Perdón a corto plazo de la deuda pública a largo plazo	0.00	0.00
	Inventarios	0.00	0.00		Títulos y valores a corto plazo	0.00	0.00
	Almacenes	0.00	0.00		Pasivos diferidos a corto plazo	0.00	0.00
	Estimación por pérdida o deterioro de activos circulantes	0.00	0.00		Fondos y bienes de terceros en garantía y/o administración a corto plazo	0.00	0.00
	Otros activos circulantes	0.00	0.00		Provisiones a corto plazo	0.00	0.00
	<b>TOTAL DE ACTIVOS CIRCULANTES</b>	<b>108,748.80</b>	<b>169,082.72</b>		<b>TOTAL DE PASIVOS CIRCULANTES</b>	<b>4,998.25</b>	<b>0.00</b>
	<b>ACTIVO NO CIRCULANTE</b>				<b>PASIVO NO CIRCULANTE</b>		
	Inversiones financieras a largo plazo	0.00	0.00		Cuentas por pagar a largo plazo	0.00	0.00
	Derechos a recibir efectivo o equivalentes a largo plazo	0.00	0.00		Documentos por pagar a largo plazo	0.00	0.00
	Bienes inmuebles, infraestructura y construcciones en proceso	0.00	0.00		Deuda pública a largo plazo	0.00	0.00
	Bienes muebles	16,743.39	16,743.39		Pasivos diferidos a largo plazo	0.00	0.00
	Activos intangibles	0.00	0.00		Fondos y bienes de terceros en garantía y/o administración a largo plazo	0.00	0.00
	Depreciación, deterioro y amortización acumulada de bienes	-11,643.79	-7,702.26		Provisiones a largo plazo	0.00	0.00
	Activos diferidos	0.00	0.00		<b>TOTAL DE PASIVOS NO CIRCULANTES</b>	<b>0.00</b>	<b>0.00</b>
	Estimación por pérdida o deterioro de activos no circulantes	0.00	0.00		<b>TOTAL DE PASIVOS</b>	<b>4,998.25</b>	<b>0.00</b>
	Otros activos circulantes	0.00	0.00				
	<b>TOTAL DE ACTIVOS NO CIRCULANTES</b>	<b>5,099.60</b>	<b>8,981.13</b>		<b>HACIENDA PÚBLICA / PATRIMONIO</b>		
	<b>TOTAL DEL ACTIVO</b>	<b>113,848.40</b>	<b>178,063.85</b>		<b>HACIENDA PÚBLICA / PATRIMONIO CONTRIBUIDO</b>		
					Aportaciones	0.00	0.00
					Donaciones de capital	0.00	0.00
					Actualización de la hacienda pública/patrimonio	0.00	0.00
					<b>HACIENDA PÚBLICA/PATRIMONIO GENERADO</b>	<b>108,850.15</b>	<b>178,063.85</b>
					Resultado del ejercicio (ahorro/desahorro)	-69,213.70	47,395.67
					Resultado de ejercicios anteriores	178,063.85	130,668.18
					Reservas	0.00	0.00
					Reservas	0.00	0.00
					Rectificaciones de resultados de ejercicios anteriores	0.00	0.00
					<b>EXCESO O INSUFICIENCIA EN LA ACTUALIZACIÓN DE LA HACIENDA PÚBLICA / PATRIMONIO</b>	<b>0.00</b>	<b>0.00</b>
					Resultado por posición monetaria	0.00	0.00
					Resultado por tenencia de activos no monetarios	0.00	0.00
					<b>TOTAL HACIENDA PÚBLICA / PATRIMONIO</b>	<b>108,850.15</b>	<b>178,063.85</b>
					<b>SUMA DE PASIVO Y PATRIMONIO / HACIENDA PÚBLICA</b>	<b>113,848.40</b>	<b>178,063.85</b>

Bajo protesta de decir verdad declaramos que los estados financieros y sus notas, son razonablemente correctos y son responsabilidad del emisor.

*Luz del Carmen López Valle*  
 LUZ DEL CARMEN LÓPEZ VALLE  
 PRESIDENTA



*Gloria Elizabeth García Torres*  
 GLORIA ELIZABETH GARCÍA TORRES  
 DIRECTORA

**CUENTA PÚBLICA - DIF SISTEMA PARA EL DESARROLLO INTEGRAL DE LA FAMILIA DEL MUNICIPIO DE CUAUTLA DIF**  
**ESTADO DE SITUACIÓN FINANCIERA DETALLADO - LDF**  
**DEL 1 DE ENERO AL 31 DE DICIEMBRE DE 2023**

CTA.	DESCRIPCIÓN	2023	2022	CTA	DESCRIPCIÓN	2023	2022
<b>10000</b>	<b>ACTIVO</b>			<b>20000</b>	<b>PASIVO</b>		
<b>11000</b>	<b>ACTIVO CIRCULANTE</b>			<b>21000</b>	<b>PASIVO CIRCULANTE</b>		
11100	Efectivo	105,341.80	169,082.72	21100	Cuentas por pagar a corto plazo		
11110	Banco/Tesorería			21110	Servicios personales por pagar a corto plazo		
11120	Bancos/Dependencias y otros	1,167.77		21120	Proveedores por pagar a corto plazo	4,998.25	0.00
11130	Inversiones temporales (hasta 3 meses)	0.00		21130	Contratistas por obras públicas por pagar a corto plazo	0.00	0.00
11140	Fondos con afectación específica	0.00		21140	Participaciones y aportaciones por pagar a corto plazo	0.00	0.00
11150	Depósitos de fondos de terceros en garantía y/o administración	0.00		21150	Transferencias otorgadas por pagar a corto plazo	0.00	0.00
11160	Depósitos de fondos de terceros en garantía y/o administración	0.00		21160	Intereses, comisiones y otros gastos de la deuda pública por pagar a corto plazo	0.00	0.00
11190	Otros efectivos y equivalentes	104,174.03		21170	Retenciones y contribuciones por pagar a corto plazo	4,998.25	0.00
11200	DERECHOS A RECIBIR EFECTIVO O EQUIVALENTES			21180	Devoluciones de la ley de ingresos por pagar a corto plazo	0.00	0.00
11210	Inversiones financieras de corto plazo	3,407.00	0.00	21190	Otras cuentas por pagar a corto plazo	0.00	0.00
11220	Cuentas por cobrar a corto plazo	0.00		21200	DOCUMENTOS POR PAGAR A CORTO PLAZO		
11230	Deudores diversos por cobrar a corto plazo	0.00		21210	Documentos comerciales por pagar a corto plazo	0.00	0.00
11240	Ingresos por recuperar a corto plazo	0.00		21220	Documentos con contratistas por obras públicas por pagar a corto plazo	0.00	0.00
11250	Deudores por anticipos de la tesorería a corto plazo	3,407.00		21290	Otros documentos por pagar a corto plazo	0.00	0.00
11260	Préstamos otorgados a corto plazo	0.00		21300	PORCIÓN A CORTO PLAZO DE LA DEUDA PÚBLICA A LARGO PLAZO		
11290	Otros derechos a recibir efectivo o equivalentes a corto plazo	0.00		21310	Porción a corto plazo de la deuda pública interna	0.00	0.00
11300	DERECHOS A RECIBIR BIENES O SERVICIOS			21320	Porción a corto plazo de la deuda pública externa	0.00	0.00
11310	Anticipo a proveedores por adquisición de bienes y prestación de servicios a corto plazo	0.00		21330	Porción a corto plazo de la deuda pública externa	0.00	0.00
11320	Anticipo a proveedores por adquisición de bienes inmuebles y muebles a corto plazo	0.00		21400	TÍTULOS Y VALORES A CORTO PLAZO		
11330	Anticipo a proveedores por adquisición de bienes intangibles a corto plazo	0.00		21410	Títulos y valores de la deuda pública interna a corto plazo	0.00	0.00
11340	Anticipo a contratistas por obras públicas a corto plazo	0.00		21420	Títulos y valores de la deuda pública externa a corto plazo	0.00	0.00
11390	Otros derechos a recibir bienes o servicios a corto plazo	0.00		21500	PASIVOS DIFERIDOS A CORTO PLAZO		
11400	INVENTARIOS			21510	Ingresos cobrados por adelantado a corto plazo	0.00	0.00
11410	Inventario de mercancías para venta	0.00		21520	Intereses cobrados por adelantado a corto plazo	0.00	0.00
11420	Inventario de mercancías terminadas	0.00		21590	Otros pasivos diferidos a corto plazo	0.00	0.00
11430	Inventario de mercancías en proceso de elaboración	0.00		21600	FONDOS Y BIENES DE TERCEROS EN GARANTÍA Y/O ADMINISTRACIÓN A CORTO PLAZO		
11440	Inventario de materias primas, materiales y suministros para producción	0.00		21610	Fondos en garantía a corto plazo	0.00	0.00
11450	Bienes en tránsito	0.00		21620	Fondos en administración a corto plazo	0.00	0.00
11500	ALMACENES			21630	Fondos contingentes a corto plazo	0.00	0.00
11510	Almacén de materiales y suministros para el consumo	0.00		21640	Fondos de fideicomisos, mandatos y contratos análogos a corto plazo	0.00	0.00
11600	ESTIMACIÓN POR PÉRDIDA O DETERIORO DE ACTIVOS CIRCULANTES			21650	Otros fondos de terceros en garantía y/o administración a corto plazo	0.00	0.00
11610	Estimaciones para cuentas incobrables por derechos a recibir efectivo o equivalentes	0.00		21700	PROVISIONES A CORTO PLAZO		
11620	Estimación por deterioro de inventarios	0.00		21710	Provisión para demandas y juicios a corto plazo	0.00	0.00
11900	OTROS ACTIVOS CIRCULANTES			21720	Provisión para contingencias a corto plazo	0.00	0.00
11910	Valores en garantía	0.00		21790	Otras provisiones a corto plazo	0.00	0.00
11920	Bienes en garantía (excluye depósitos de fondos)	0.00		21900	OTROS PASIVOS A CORTO PLAZO		
11930	Bienes derivados de embargos, decomisos, aseguramientos y dación en pago	0.00		21910	Ingresos por clasificar	0.00	0.00
11940	Adquisición con fondos de terceros	0.00		21920	Recaudación por participar	0.00	0.00
	<b>ACTIVOS CIRCULANTES</b>	<b>108,748.80</b>	<b>169,082.72</b>	21990	Otros pasivos circulantes		
<b>12000</b>	<b>ACTIVO NO CIRCULANTE</b>				<b>PASIVOS CIRCULANTES</b>	<b>4,998.25</b>	<b>0.00</b>
12100	INVERSIONES FINANCIERAS A LARGO PLAZO			22000	PASIVO NO CIRCULANTE		
12110	Inversiones a largo plazo	0.00		22100	Cuentas por pagar a largo plazo		
12120	Títulos y valores a largo plazo	0.00		22110	Proveedores por pagar a largo plazo	0.00	0.00
12130	Fideicomisos, mandatos y contratos análogos	0.00		22120	Contratistas por obras públicas por pagar a largo plazo	0.00	0.00
12140	Participaciones y aportaciones de capital	0.00		22200	DOCUMENTOS POR PAGAR A LARGO PLAZO		
12200	DERECHOS A RECIBIR EFECTIVO O EQUIVALENTES A LARGO PLAZO			22210	Documentos comerciales por pagar a largo plazo	0.00	0.00
12210	Documentos por cobrar a largo plazo	0.00		22220	Documentos con contratistas por obras públicas por pagar a largo plazo	0.00	0.00
12220	Deudores diversos a largo plazo	0.00		22290	Otros documentos por pagar a largo plazo	0.00	0.00
12230	Ingresos por recuperar a largo plazo	0.00		22300	DEUDA PÚBLICA A LARGO PLAZO		
12240	Préstamos otorgados a largo plazo	0.00		22310	Títulos y valores de la deuda pública interna a largo plazo	0.00	0.00
12290	Otros derechos a recibir efectivo o equivalentes a largo plazo	0.00		22320	Títulos y valores de la deuda pública externa a largo plazo	0.00	0.00
12300	BIENES INMUEBLES, INFRAESTRUCTURA Y CONSTRUCCIONES EN PROCESO			22340	Préstamos de la deuda pública interna por pagar a largo plazo	0.00	0.00
12310	Terrenos	0.00		22350	Arrendamiento financiero por pagar a largo plazo	0.00	0.00
12320	Viviendas	0.00		22400	PASIVOS DIFERIDOS A LARGO PLAZO		
12330	Edificios no habitacionales	0.00		22410	Créditos diferidos a largo plazo	0.00	0.00
12340	Infraestructura	0.00		22420	Intereses cobrados por adelantado a largo plazo	0.00	0.00
12350	Construcciones en proceso en bienes de dominio público	0.00		22490	Otros pasivos diferidos a largo plazo	0.00	0.00
12360	Construcciones en proceso en bienes propios	0.00		22500	FONDOS Y BIENES DE TERCEROS EN GARANTÍA Y/O ADMINISTRACIÓN A LARGO PLAZO		
12390	Otros bienes inmuebles	0.00		22510	Fondos en garantía a largo plazo	0.00	0.00
12400	BIENES MUEBLES			22520	Fondos en administración a largo plazo	0.00	0.00
12410	Mobiliario y equipo de administración	16,743.39	16,743.39	22540	Fondos contingentes a largo plazo	0.00	0.00
12420	Mobiliario y equipo educacional y recreativo	0.00		22550	Fondos de fideicomisos, mandatos y contratos análogos a largo plazo	0.00	0.00
12430	Equipo e instrumental médico y de laboratorio	0.00		22590	Otros fondos de terceros en garantía y/o administración a largo plazo	0.00	0.00
12440	Vehículos y equipo de transporte	0.00					
12450	Equipo de defensa y seguridad	0.00					





**CUENTA PÚBLICA - DIF SISTEMA PARA EL DESARROLLO INTEGRAL DE LA FAMILIA DEL MUNICIPIO DE CUAUTLA DIF  
ESTADO DE VARIACIÓN DE LA HACIENDA PÚBLICA**

DEL 1 DE ENERO AL 31 DE DICIEMBRE DE 2023

CONCEPTO	Hacienda pública/patrimonio contribuido	Hacienda pública/patrimonio generado de ejercicios anteriores	Hacienda pública/patrimonio generado del ejercicio	Exceso o insuficiencia en la actualización de la Hacienda pública/patrimonio	TOTAL
Hacienda pública / patrimonio contribuido neto de 2022	0.00				0.00
Aportaciones	0.00				0.00
Donaciones de capital	0.00				0.00
Actualización de la hacienda pública/patrimonio	0.00				0.00
<b>Hacienda pública / patrimonio generado neto de 2022</b>		<b>130,668.18</b>	<b>47,395.67</b>		<b>178,063.85</b>
Resultados del ejercicio (ahorro/desahorro)		130,668.18	47,395.67		178,063.85
Resultados de ejercicios anteriores		0.00			0.00
Revalúos		0.00			0.00
Reservas		0.00			0.00
Rectificaciones de resultados de ejercicios anteriores		0.00			0.00
<b>Exceso o insuficiencia en la actualización de la Hacienda pública/patrimonio neto 2022</b>				<b>0.00</b>	<b>0.00</b>
Resultado por posición monetaria					0.00
Resultado por tenencia de activos no monetarios	0.00	130,668.18	47,395.67	0.00	178,063.85
<b>Hacienda pública / patrimonio neto final de 2022</b>	<b>0.00</b>				<b>0.00</b>
<b>Cambios en la hacienda pública/patrimonio contribuido neto de 2023</b>					
Aportaciones	0.00				0.00
Donaciones de capital	0.00				0.00
Actualización de la hacienda pública/patrimonio	0.00				0.00
<b>Variaciones de la hacienda pública/patrimonio generado neto de 2023</b>		<b>47,395.67</b>	<b>-116,609.37</b>		<b>-69,213.70</b>
Resultados del ejercicio (ahorro/desahorro)		47,395.67	-116,609.37		-69,213.70
Resultados de ejercicios anteriores		0.00	-47,395.67		-47,395.67
Revalúos		0.00			0.00
Reservas		0.00			0.00
Rectificaciones de resultados de ejercicios anteriores		0.00			0.00
<b>Cambios en el exceso o insuficiencia en la actualización de la hacienda pública/patrimonio neto de 2023</b>				<b>0.00</b>	<b>0.00</b>
Resultados por posición monetaria					0.00
Resultados por terceros de activos no monetarios	0.00	178,063.85	-69,213.70	0.00	108,850.15
<b>Hacienda pública/patrimonio neto final de 2023</b>	<b>0.00</b>				<b>108,850.15</b>

Bajo protesta de decir verdad declaramos que los estados financieros y sus notas, son razonablemente correctos y son responsabilidad del emisor.

*[Firma]*  
LUZ DEL CARMEN LOPEZ VALLE  
PRESIDENTA

*[Firma]*  
GLORIA ELIZABETH GARCIA TORRES  
DIRECTORA



**CUENTA PÚBLICA - DIF SISTEMA PARA EL DESARROLLO INTEGRAL DE LA FAMILIA DEL MUNICIPIO DE CUAUTLA DIF**  
**ESTADO DE FLUJOS DE EFECTIVO**  
**DEL 1 DE ENERO AL 31 DE DICIEMBRE DE 2023**

CONCEPTO	2023	2022
<b>Flujos de efectivo de las actividades de operación</b>		
<b>Origen</b>		
Impuestos	2,184,700.00	1,802,424.70
Cuentas y aportaciones de seguridad social	0.00	0.00
Contribuciones de mejoras	0.00	0.00
Derachos	0.00	0.00
Productos	0.00	0.00
Aprovechamientos	99,950.00	155,795.00
Ingresos por venta de bienes y prestación servicios	0.00	0.00
Participaciones, aportaciones, convenios, Incentivos derivados de la colaboración fiscal y fondos distintos de aportaciones	118,324.00	0.00
Transferencias, asignaciones, subsidios y subvenciones, y pensiones y jubilaciones	0.00	445,629.70
Otros orígenes de operación	1,966,426.00	1,200,000.00
<b>Aplicación</b>	0.00	0.00
Servicios personales	2,250,032.17	1,751,147.90
Materiales y suministros	967,657.19	896,704.59
Servicios generales	135,596.90	157,412.36
Transferencias Internas y asignaciones al sector público	192,941.31	176,038.18
Transferencias al resto del sector público	0.00	0.00
Subsidios y subvenciones	0.00	0.00
Ayudas sociales	0.00	0.00
Pensiones y jubilaciones	953,837.37	520,992.77
Transferencias a fideicomisos, mandatos y contratos análogos	0.00	0.00
Transferencias a la seguridad social	0.00	0.00
Donativos	0.00	0.00
Transferencias al exterior	0.00	0.00
Participaciones	0.00	0.00
Aportaciones	0.00	0.00
Convenios	0.00	0.00
Otros aplicaciones de operación	0.00	0.00
<b>Flujos netos de efectivo por actividades de operación</b>	-65,332.17	51,276.80
<b>Flujos de efectivo de las actividades de Inversión</b>		
<b>Origen</b>		
Bienes Inmuebles, Infraestructura y construcciones en proceso	0.00	0.00
Bienes muebles	0.00	0.00
Otros Orígenes de Inversión	0.00	0.00
<b>Aplicación</b>	0.00	0.00
Bienes Inmuebles, Infraestructura y construcciones en proceso	0.00	0.00
Bienes muebles	0.00	0.00
Otras aplicaciones de Inversión	0.00	0.00
<b>Flujos netos de efectivo por actividades de Inversión</b>	0.00	0.00
<b>Flujo de efectivo de las actividades de financiamiento</b>		
<b>Origen</b>		
Endeudamiento neto	1,591.25	0.00
Interno	0.00	0.00
Externo	0.00	0.00
Otros orígenes de financiamiento	1,591.25	0.00
<b>Aplicación</b>		
Servicios de la deuda	0.00	0.00
Interno	0.00	0.00
Externo	0.00	0.00
Otras aplicaciones de financiamiento	0.00	0.00
<b>Flujos netos de efectivo por actividades de financiamiento</b>	1,591.25	0.00
<b>Incremento/disminución neta en el efectivo y equivalentes al efectivo</b>	-63,740.92	51,276.80
<b>Efectivo y equivalentes al efectivo al Inicio del ejercicio</b>	169,082.72	117,805.92
<b>Efectivo y equivalentes al efectivo al final del ejercicio</b>	105,341.80	169,082.72

Bajo protesta de decir verdad declaramos que los estados financieros y sus notas, son razonablemente correctos y son responsabilidad del emisor.

*Luiz del Carmen Lopez Valle*  
 LUZ DEL CARMEN LOPEZ VALLE  
 PRESIDENTA

*Gloria Elizabeth Garcia Torres*  
 GLORIA ELIZABETH GARCIA TORRES  
 DIRECTORA



CUENTA PÚBLICA - DIF SISTEMA PARA EL DESARROLLO INTEGRAL DE  
LA FAMILIA DEL MUNICIPIO DE CUAUTLA DIF  
NOTAS A LOS ESTADOS FINANCIEROS  
DE DESGLOSE  
DEL 1 DE ENERO AL 31 DE DICIEMBRE DE 2023

Activo

Las cuentas de activo reflejan un saldo de \$113,848.40

Pasivo

Las cuentas de pasivo reflejan un saldo de \$4,998.25

Patrimonio

El resultado del ejercicio es de \$-69,213.70

Ingresos

Los ingresos acumulados son de \$2,184,700.00

Egresos

Los egresos acumulados son de \$2,253.913.70

  
LUZ DEL CARMEN LOPEZ VALLE

PRESIDENTA

  
GLORIA ELIZABETH GARCIA  
TORRES

DIRECTORA



Bajo protesta de decir verdad declaramos que los Estados Financieros y sus  
Notas son razonablemente correctos y responsabilidad del emisor.



**CUENTA PÚBLICA - DIF SISTEMA PARA EL DESARROLLO INTEGRAL DE  
LA FAMILIA DEL MUNICIPIO DE CAUTLA DIF  
NOTAS A LOS ESTADOS FINANCIEROS  
DE GESTIÓN ADMINISTRATIVA  
DEL 1 DE ENERO AL 31 DE DICIEMBRE DE 2023**

El ingreso principal que tiene el DIF es el subsidio municipal de manera mensual. Durante el ejercicio fiscal el DIF Cautla firmó convenios con el DIF Estatal para el desarrollo y función de diversos programas de apoyos asistenciales:

- Comedores asistenciales para adultos mayores y grupos prioritarios del municipio de Cautla Jalisco.
- Proyecto 10 "Entrega de apoyos y servicios asistenciales en coordinación con la red de sistema DIF municipales"
- Proyecto 38 "Otorgar apoyos asistenciales a las personas adultas mayores y grupos vulnerables"
- Proyecto 44 "Equipamiento y reequipamiento de comedores asistenciales"
- Proyecto 146 "Estatad anual de desarrollo comunitario"

Se llevo a cabo una rifa a beneficio de DIF municipal.

Se cuenta con una tiendita en el campo de futbol, a beneficio de DIF municipal.

El Sistema DIF recibió donativos en efectivo así como desarrolló diferentes actividades en las cuales obtuvieron ingresos que sirvieron de apoyo para completar el gasto generado en el mismo DIF.



LUZ DEL CARMEN LOPEZ VALLE

PRESIDENTA

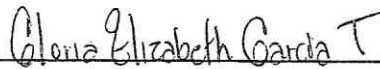

GLORIA ELIZABETH GARCIA  
TORRES

DIRECTORA



Bajo protesta de decir verdad declaramos que los Estados Financieros y sus Notas son razonablemente correctos y responsabilidad del emisor.

CUENTA PÚBLICA - DIF SISTEMA PARA EL DESARROLLO INTEGRAL DE  
LA FAMILIA DEL MUNICIPIO DE CUAUTLA DIF  
NOTAS A LOS ESTADOS FINANCIEROS  
DE MEMORIA  
(CUENTAS DE ORDEN)  
DEL 1 DE ENERO AL 31 DE DICIEMBRE DE 2023

Las cuentas de orden se cierran al final del ejercicio. Generando como resultado el cierre de cuentas presupuestales para el ejercicio fiscal 2023.

  
LUZ DEL CARMEN LOPEZ VALLE  
PRESIDENTA

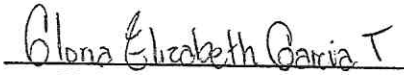
  
GLORIA ELIZABETH GARCIA  
TORRES  
DIRECTORA



Bajo protesta de decir verdad declaramos que los Estados Financieros y sus  
Notas son razonablemente correctos y responsabilidad del emisor.

**A PÚBLICA - DIF SISTEMA PARA EL DESARROLLO INTEGRAL DE LA FAMILIA DEL MUNICIPIO DE CUAU  
CONCILIACIÓN ENTRE LOS INGRESOS PRESUPUESTARIOS Y CONTABLES**

**DEL 1 DE ENERO AL 31 DE DICIEMBRE DE 2023**

CONCEPTO	IMPORTE
<b>1. Total de ingresos presupuestarios</b>	<b>2,184,700.00</b>
<b>2. Ingresos contables no presupuestarios</b>	<b>0.00</b>
2.1 Ingresos financieros	0.00
2.2 Incremento por variaciones de inventarios	0.00
2.3 Disminución del exceso de estimación por pérdida o deterioro u obsolescencia	0.00
2.4 Disminución del exceso de provisiones	0.00
2.5 Otros ingresos y beneficios varios	0.00
2.6 Otros ingresos contables no presupuestarios	0.00
<b>3. Ingresos presupuestarios no contables</b>	<b>0.00</b>
3.1 Aprovechamientos patrimoniales	0.00
3.2 Ingresos derivados de financiamientos	0.00
3.3 Otros ingresos presupuestarios no contables	0.00
<b>4. Total de ingresos contables</b>	<b>2,184,700.00</b>

Bajo protesta de decir verdad declaramos que los estados financieros y sus notas, son razonablemente correctos y son responsabilidad del emisor.

  
**LUZ DEL CARMEN LÓPEZ VALLE**  
 PRESIDENTA

  
**GLORIA ELIZABETH GARCÍA TORRES**  
 DIRECTORA



**PÚBLICA - DIF SISTEMA PARA EL DESARROLLO INTEGRAL DE LA FAMILIA DEL MUNICIPIO DE CUAL  
CONCILIACIÓN ENTRE LOS EGRESOS PRESUPUESTARIOS Y LOS GASTOS CONTABLES  
DEL 1 DE ENERO AL 31 DE DICIEMBRE DE 2023**

CONCEPTO	IMPORTE
<b>1. Total de egresos presupuestarios</b>	<b>2,250,032.17</b>
<b>2. Egresos presupuestarios no contables</b>	<b>0.00</b>
2.1 Materias primas y materiales de producción y comercialización	0.00
2.2 Materiales y suministros	0.00
2.3 Mobiliario y equipo de administración	0.00
2.4 Mobiliario y equipo educacional y recreativo	0.00
2.5 Equipo e instrumental médico y de laboratorio	0.00
2.6 Vehículos y equipo de transporte	0.00
2.7 Equipo de defensa y seguridad	0.00
2.8 Maquinaria, otros equipos y herramientas	0.00
2.9 Activos biológicos	0.00
2.10 Bienes inmuebles	0.00
2.11 Activos intangibles	0.00
2.12 Obras públicas en bienes de dominio público	0.00
2.13 Obras públicas en bienes propios	0.00
2.14 Acciones y participaciones de capital	0.00
2.15 Compra de títulos y valores	0.00
2.16 Concesión de préstamos	0.00
2.17 Inversiones en fideicomisos, mandatos y otros análogos	0.00
2.18 Provisiones para contingencias y otras erogaciones especiales	0.00
2.19 Amortización de la deuda pública	0.00
2.20 Adeudos de ejercicios fiscales anteriores (ADEFAS)	0.00
2.21 Otros egresos presupuestales no contables	0.00
<b>3. Gastos contables no presupuestales</b>	<b>3,881.53</b>
3.1 Estimaciones, depreciaciones, deterioros, obsolescencias y amortizaciones	3,881.53
3.2 Provisiones	0.00
3.3 Disminución de inventarios	0.00
3.4 Aumento por insuficiencia de estimaciones por pérdida o deterioro u obsolescencias	0.00
3.5 Aumento por insuficiencia de provisiones	0.00
3.6 Otros gastos	0.00
3.7 Otros gastos contables no presupuestales	0.00
<b>4. Total de gastos contables</b>	<b>2,253,913.70</b>

Bajo protesta de decir verdad declaramos que los estados financieros y sus notas, son razonablemente correctos y son responsabilidad del emisor.

*Luiz del Carmen Lopez V.*

LUZ DEL CARMEN LOPEZ VALLE

PRESIDENTA

*Gloria Elizabeth Garcia T.*

GLORIA ELIZABETH GARCÍA TORRES

DIRECTORA





**CUENTA PÚBLICA - DIF SISTEMA PARA EL DESARROLLO INTEGRAL DE LA FAMILIA DEL MUNICIPIO DE CUAUTLA DIF**  
**ESTADO ANALÍTICO DEL ACTIVO**  
**DEL 1 DE ENERO AL 31 DE DICIEMBRE DE 2023**

CONCEPTO	SALDO		CARGO DEL PERIODO		ABONO DEL PERIODO		SALDO FINAL		VARIACIÓN DEL PERIODO
	INICIAL		PERIODO		PERIODO		FINAL		
Activo	178,063.85		4,542,953.22		4,607,168.67		113,848.40		-64,215.45
Activo circulante	169,082.72		4,542,953.22		4,603,287.14		108,748.80		-60,333.92
Efectivo y equivalentes	169,082.72		2,446,200.64		2,509,941.56		105,341.80		-63,740.92
Derechos a recibir efectivo o equivalentes	0.00		2,096,752.58		2,093,345.58		3,407.00		3,407.00
Derechos a recibir bienes o servicios	0.00		0.00		0.00		0.00		0.00
Inventarios	0.00		0.00		0.00		0.00		0.00
Almacenes	0.00		0.00		0.00		0.00		0.00
Estimación por pérdida o deterioro de activos circulantes	0.00		0.00		0.00		0.00		0.00
Otros activos circulantes	0.00		0.00		0.00		0.00		0.00
Activo no circulante	8,981.13		0.00		3,881.53		5,099.60		-3,881.53
Inversiones financieras a largo plazo	0.00		0.00		0.00		0.00		0.00
Derechos a recibir efectivo o equivalentes a largo plazo	0.00		0.00		0.00		0.00		0.00
Bienes inmuebles, infraestructura y construcciones en proceso	0.00		0.00		0.00		0.00		0.00
Bienes muebles	16,743.39		0.00		0.00		16,743.39		0.00
Activos intangibles	0.00		0.00		0.00		0.00		0.00
Depreciación, deterioro y amortización acumulada de bienes	-7,762.26		0.00		3,881.53		-11,643.79		-3,881.53
Activos diferidos	0.00		0.00		0.00		0.00		0.00
Estimación por pérdida o deterioro de activos no circulantes	0.00		0.00		0.00		0.00		0.00
Otros activos no circulantes	0.00		0.00		0.00		0.00		0.00

Bajo protesta de decir verdad declaramos que los estados financieros y sus notas, son razonablemente correctos y son responsabilidad del emisor.

*Luz del Carmen López Valle*  
 LUZ DEL CARMEN LÓPEZ VALLE

PRESIDENTA

*Gloria Elizabeth García Torres*

GLORIA ELIZABETH GARCÍA TORRES

DIRECTORA



**CUENTA PÚBLICA - DIF SISTEMA PARA EL DESARROLLO INTEGRAL DE LA FAMILIA DEL MUNICIPIO DE CUAUTLA DIF**  
**ESTADO ANALÍTICO DE ACTIVIDADES**  
**DEL 1 DE ENERO AL 31 DE DICIEMBRE DE 2023**

CTA.	CONCEPTO	2023	2022
40000	<b>INGRESOS Y OTROS BENEFICIOS</b>		
41000	<b>INGRESOS DE GESTIÓN</b>	<b>218,274.00</b>	<b>155,795.00</b>
41100	<b>IMPUESTOS</b>	<b>0.00</b>	<b>0.00</b>
41110	Impuestos sobre los ingresos	0.00	0.00
41110-1	Impuestos sobre espectáculos públicos	0.00	0.00
41120	Impuestos sobre el patrimonio	0.00	0.00
41120-1	Impuesto predial	0.00	0.00
41120-2	Impuestos sobre transmisiones patrimoniales	0.00	0.00
41120-3	Impuestos sobre negocios jurídicos	0.00	0.00
41130	Impuestos sobre la producción, el consumo y las transacciones	0.00	0.00
41140	Impuestos al comercio exterior	0.00	0.00
41150	Impuestos sobre nóminas y asimilables	0.00	0.00
41160	Impuestos ecológicos	0.00	0.00
41170	Accesorios de impuestos	0.00	0.00
41170-1	Recargos	0.00	0.00
41170-2	Actualizaciones	0.00	0.00
41170-3	Multas	0.00	0.00
41170-4	Gastos de ejecución	0.00	0.00
41170-5	Otros no especificados	0.00	0.00
41180	Impuestos no comprendidos en la ley de ingresos vigente, causados en ejercicio fiscales anteriores pendientes de liquidar o pago	0.00	0.00
41180-1	Impuestos no comprendidos en la ley de ingresos vigente, causados en ejercicio fiscales anteriores pendientes de liquidar o pago	0.00	0.00
41190	Otros impuestos	0.00	0.00
41190-1	Otros impuestos	0.00	0.00
41200	<b>CUOTAS Y APORTACIONES DE SEGURIDAD SOCIAL</b>	<b>0.00</b>	<b>0.00</b>
41210	Aportaciones para fondos de vivienda	0.00	0.00
41220	Cuotas para la seguridad social	0.00	0.00
41230	Cuotas de ahorro para el retiro	0.00	0.00
41240	Accesorios de cuotas y aportaciones de seguridad social	0.00	0.00
41290	Otras cuotas y aportaciones para la seguridad social	0.00	0.00
41300	<b>CONTRIBUCIONES DE MEJORAS</b>	<b>0.00</b>	<b>0.00</b>
41310	Contribuciones de mejoras por obras públicas	0.00	0.00
41310-1	Contribuciones de mejoras por obras públicas	0.00	0.00
41320	Contribuciones de mejoras no comprendidas en la ley de ing. vigente, causadas en ejercicios fiscales anteriores pendientes de liq. o pago	0.00	0.00
41320-1	Contribuciones de mejoras no comprendidas en la ley de ing. vigente, causadas en ejercicios fiscales anteriores pendientes de liq. o pago	0.00	0.00
41400	<b>DERECHOS</b>	<b>0.00</b>	<b>0.00</b>
41410	Derechos por el uso, goce, aprovechamiento o explotación de bienes de dominio público	0.00	0.00
41410-1	Derechos por el uso del piso	0.00	0.00
41410-2	Derechos por el uso de los estacionamientos	0.00	0.00
41410-3	Derechos de uso de cementerios y panteones municipales	0.00	0.00
41410-4	Derechos de concesiones y demás inmuebles de propiedad municipal	0.00	0.00
41420	Derechos a los hidrocarburos (derogada)	0.00	0.00
41430	Derechos por prestación de servicios	0.00	0.00
41430-1	Derechos de licencias y permisos de giros	0.00	0.00
41430-2	Derechos de licencias y permisos de anuncios	0.00	0.00
41430-3	Derechos de licencias de construcción, reconstrucción, reparación o demolición de obras	0.00	0.00
41430-4	Derechos de regularizaciones de los registros de obra	0.00	0.00
41430-5	Derechos de alineamiento, designación de número oficial e inspección	0.00	0.00
41430-6	Derechos de licencias de cambio de régimen de propiedad y urbanización	0.00	0.00
41430-7	Derechos de servicios de obra	0.00	0.00
41430-8	Derechos de servicios de sanidad	0.00	0.00
41430-9	Derechos de servicio de limpieza, recolección, traslado, tratamiento y disposición final de residuos	0.00	0.00
41430-10	Derechos de agua potable, drenaje, alcantarillado, tratamiento y disposición final de aguas residuales	0.00	0.00
41430-11	Derechos del catastro	0.00	0.00
41430-12	Derechos del registro civil	0.00	0.00
41430-13	Derechos de las certificaciones	0.00	0.00
41430-14	Derechos de los servicios de catastro	0.00	0.00
41440	Accesorios de derecho	0.00	0.00
41440-1	Recargos	0.00	0.00
41440-2	Actualizaciones	0.00	0.00
41440-3	Multas	0.00	0.00
41440-4	Gastos de ejecución	0.00	0.00
41440-5	Otros no especificados	0.00	0.00
41450	Derechos no comprendidos en la ley de Ingresos vigente, causados en ejercicios fiscales anteriores pendientes de liquidación o pago	0.00	0.00
41450-1	Derechos no comprendidos en la ley de Ingresos vigente, causados en ejercicios fiscales anteriores pendientes de liquidación o pago	0.00	0.00
41490	Otros derechos	0.00	0.00
41490-1	Otros derechos	0.00	0.00
41500	<b>PRODUCTOS</b>	<b>99,950.00</b>	<b>155,795.00</b>
41510	Productos	99,950.00	155,795.00
41510-1	Uso, goce, aprovechamiento o explotación de bienes de dominio privado	0.00	0.00
41510-2	Productos diversos	99,950.00	155,795.00
41520	Enajenación de bienes muebles no sujetos a ser inventariados (derogada)	0.00	0.00
41530	Accesorios de productos (derogada)	0.00	0.00
41540	Productos no comprendidos en la ley de Ingresos vigente, causados en ejercicios fiscales anteriores pendientes de liquidación o pago	0.00	0.00
41540-1	Productos no comprendidos en la ley de Ingresos vigente, causados en ejercicios fiscales anteriores pendientes de liquidación o pago	0.00	0.00
41590	Otros productos que generan ingresos corrientes (derogada)	0.00	0.00
41600	<b>APROVECHAMIENTOS</b>	<b>0.00</b>	<b>0.00</b>
41610	Incentivos derivados de la colaboración fiscal (derogada)	0.00	0.00
41620	Multas	0.00	0.00
41620-1	Multas	0.00	0.00
41630	Indemnizaciones	0.00	0.00
41630-1	Indemnizaciones	0.00	0.00
41640	Reintegros	0.00	0.00
41640-1	Reintegros	0.00	0.00
41650	Aprovechamientos provenientes de obras públicas	0.00	0.00
41640-1	Aprovechamientos provenientes de obras públicas	0.00	0.00
41660	Aprovechamientos no comprendidos en la ley de ing. vigente, causados en ejercicios fiscales anteriores pendientes de liquidación o pago	0.00	0.00
41640-1	Aprovechamientos no comprendidos en la ley de ing. vigente, causados en ejercicios fiscales anteriores pendientes de liquidación o pago	0.00	0.00
41670	Aprovechamientos por aportaciones y cooperaciones (derogada)	0.00	0.00
41680	Accesorios de aprovechamiento	0.00	0.00
41680-1	Recargos	0.00	0.00
41680-2	Actualizaciones	0.00	0.00
41680-3	Multas	0.00	0.00
41680-4	Gastos de ejecución	0.00	0.00
41680-5	Otros no especificados	0.00	0.00

**CUENTA PÚBLICA - DIF SISTEMA PARA EL DESARROLLO INTEGRAL DE LA FAMILIA DEL MUNICIPIO DE CUAUTLA DIF**  
**ESTADO ANALÍTICO DE ACTIVIDADES**  
**DEL 1 DE ENERO AL 31 DE DICIEMBRE DE 2023**

CTA.	CONCEPTO	2023	2022
41690	Otros aprovechamientos	0.00	0.00
41690-1	Otros aprovechamientos	0.00	0.00
41700	<b>INGRESOS POR VENTAS DE BIENES Y PRESTACIÓN DE SERVICIOS</b>	<b>118,324.00</b>	<b>0.00</b>
41710	Ingresos por venta de bienes y prestación de servicios de instituciones públicas de seguridad social	0.00	0.00
41710-1	Ingresos por venta de bienes y prestación de servicios de instituciones públicas de seguridad social	0.00	0.00
41720	Ingresos por venta de bienes y prestación de servicios de empresas productivas del estado	0.00	0.00
41730	Ingresos por venta de bienes y prestación de servicios de entidades paraestatales y fideicomisos no empresariales y no financieros	118,324.00	0.00
41730-1	Ingresos por venta de bienes y prestación de servicios de entidades paraestatales y fideicomisos no empresariales y no financieros	118,324.00	0.00
41740	Ingresos por venta de bienes y prestación de servicios de entidades paraestatales empresariales no financieras con participación estatal mayoritaria	0.00	0.00
41750	Ing. por vta. de bienes y prestación de servicios de entidades paraestatales empresariales financieras monetarias con participación estatal mayoritaria	0.00	0.00
41760	Ing. por vta. de bienes y prestación de servicios de entidades paraestatales empresariales financ. no monetarias con participación estatal mayoritaria	0.00	0.00
41770	Ingresos por venta de bienes y prestación de servicios de fideicomisos financieros públicos con participación estatal mayoritaria	0.00	0.00
41770-1	Ingresos por venta de bienes y prestación de servicios de fideicomisos financieros públicos con participación estatal mayoritaria	0.00	0.00
41780	Ingresos por venta de bienes y prestación de servicios de los poderes legislativo y judicial, y de los órganos autónomos	0.00	0.00
41900	<b>ING. NO COMPRENDIDOS EN LAS FRACC. DE LA LEY DE ING. CAUSADAS EN EJERCICIOS FISCALES ANTERIORES PENDIENTES DE LIQUIDACIÓN O PAGO (DEROGADA)</b>	<b>0.00</b>	<b>0.00</b>
41910	Ingresos no comprendidos en las fracciones de la ley de ingresos causadas en ejercicios fiscales anteriores pendientes de liquidación o pago (Derogada)	0.00	0.00
41920	Cont. de mejoras, derechos, productos, y aprovechamientos no compren. en las fracc. de la ley de Ing. caus. en ejer. fisc. ant. pen. de liqui. o pago (Derogad)	0.00	0.00
42000	<b>PART, APÓRT, CONV, INCÉN. DERIV. DE LA COLAB. FISC, FONDOS DISTINTOS DE APÓRT, TRANSF, ASIG, SUB Y SUBVE, Y PENS. Y JUB.</b>	<b>1,966,426.00</b>	<b>1,646,629.70</b>
42100	<b>PARTIC. APÓRT. CONVENIOS, INCENTIVOS DERIVADOS DE LA COLABORACIÓN FISCAL Y FONDOS DISTINTOS DE APORTACIONES.</b>	<b>0.00</b>	<b>446,629.70</b>
42110	Participaciones	0.00	0.00
42110-1	Fondo general de participaciones (federal)	0.00	0.00
42110-2	Fondo de fomento municipal (federal)	0.00	0.00
42110-3	Fondo de fiscalización y recaudación (federal)	0.00	0.00
42110-4	Fondo de compensación (federal)	0.00	0.00
42110-5	Fondo de extracción de hidrocarburos (federal)	0.00	0.00
42110-6	Impuesto especial sobre producción y servicios (federal)	0.00	0.00
42110-7	0.136% de la recaudación federal participable (federal)	0.00	0.00
42110-8	3.17% sobre extracción de petróleo (federal)	0.00	0.00
42110-9	Gasolinas y diésel (federal)	0.00	0.00
42110-10	Fondo del impuesto sobre la renta (federal)	0.00	0.00
42110-11	Fondo de estabilización de los ingresos de las entidades federativas (federal)	0.00	0.00
42110-12	Participaciones del estado	0.00	0.00
42120	Aportaciones	0.00	0.00
42120-1	Fondo de aportaciones para la infraestructura social municipal	0.00	0.00
42120-2	Fondo de aportaciones para el fortalecimiento municipal	0.00	0.00
42130	Convenios	0.00	446,629.70
42130-1	Convenios de protección social en salud	0.00	0.00
42130-2	Convenios de descentralizados	0.00	0.00
42130-3	Convenio de reasignación	0.00	0.00
42130-456	Otros convenios y subsidios	0.00	446,629.70
42140	Incentivos derivados de la colaboración fiscal	0.00	0.00
42140-1	Tenencia o uso de vehículos	0.00	0.00
42140-2	Fondo de compensación ISAN	0.00	0.00
42140-3	Impuesto sobre automóviles nuevos	0.00	0.00
42140-4	Fondo de compensación de repesos-intermedios	0.00	0.00
42140-5	Otros incentivos económicos	0.00	0.00
42150	Fondos distintos de aportaciones	0.00	0.00
42150-1	Fondo para entidades federativas y municipios productores de hidrocarburos	0.00	0.00
42150-2	Fondo minero	0.00	0.00
42200	<b>TRANSFERENCIAS, ASIGNACIONES, SUBSIDIOS Y SUBVENCIONES, PENSIONES Y JUBILACIONES</b>	<b>1,966,426.00</b>	<b>1,200,000.00</b>
42210	Transferencias y asignaciones	1,966,426.00	1,200,000.00
42210-12	Transferencias y asignaciones	1,966,426.00	1,200,000.00
42220	Transferencias del sector público (derogada)	0.00	0.00
42230	Subsidios y subvenciones	0.00	0.00
42230-12	Subsidios y subvenciones	0.00	0.00
42240	Ayudas sociales (derogada)	0.00	0.00
42250	Pensiones y jubilaciones	0.00	0.00
42250-1	Pensiones y jubilaciones	0.00	0.00
42260	Transferencias del exterior (derogada)	0.00	0.00
42270	Transferencias del fondo mexicano del petróleo para la estabilización y el desarrollo	0.00	0.00
42270-1	Transferencias del fondo mexicano del petróleo para la estabilización y el desarrollo	0.00	0.00
43000	<b>OTROS INGRESOS Y BENEFICIOS</b>	<b>0.00</b>	<b>0.00</b>
43100	<b>INGRESOS FINANCIEROS</b>	<b>0.00</b>	<b>0.00</b>
43110	Intereses ganados de títulos, valores y demás instrumentos financieros	0.00	0.00
43190	Otros ingresos financieros	0.00	0.00
43200	<b>INCREMENTO POR VARIACIÓN DE INVENTARIOS</b>	<b>0.00</b>	<b>0.00</b>
43210	Incremento por variación de inventarios de mercancías para venta	0.00	0.00
43220	Incremento por variación de inventarios de mercancías terminadas	0.00	0.00
43230	Incremento por variación de inventarios de mercancías en proceso de elaboración	0.00	0.00
43240	Incremento por variación de inventarios de materias primas, materiales y suministros para producción	0.00	0.00
43250	Incremento por variación de almacén de mercancías primas, materiales y suministros de consumo	0.00	0.00
43300	<b>DISMINUCIÓN DEL EXCESO DE ESTIMACIONES POR PÉRDIDA O DETERIORO U OBSOLESCENCIA</b>	<b>0.00</b>	<b>0.00</b>
43310	Disminución del Exceso de Estimaciones por Pérdida o Deterioro u Obsolescencia	0.00	0.00
43400	<b>DISMINUCIÓN DEL EXCESO DE PROVISIONES</b>	<b>0.00</b>	<b>0.00</b>
43410	Disminución del exceso de provisiones	0.00	0.00
43900	<b>OTROS INGRESOS Y BENEFICIOS VARIOS</b>	<b>0.00</b>	<b>0.00</b>
43910	Otros ingresos de ejercicios anteriores (derogada)	0.00	0.00
43920	Bonificaciones y descuentos obtenidos	0.00	0.00
43930	Diferencias por tipo de cambio a favor	0.00	0.00
43940	Diferencias de cotizaciones a favor en valores negociables	0.00	0.00
43950	Resultado por posición monetaria	0.00	0.00
43960	Utilidades por participación patrimonial	0.00	0.00
43970	Diferencias por reestructuración de deuda pública a favor	0.00	0.00
43990	Otros ingresos y beneficios varios	0.00	0.00
	<b>TOTAL DE INGRESOS</b>	<b>2,184,700.00</b>	<b>1,802,424.70</b>
50000	<b>GASTOS Y OTRAS PÉRDIDAS</b>		
51000	<b>GASTOS DE FUNCIONAMIENTO</b>	<b>1,296,194.80</b>	<b>1,230,155.13</b>
51100	<b>SERVICIOS PERSONALES</b>	<b>967,657.19</b>	<b>896,704.59</b>
51110	Remuneraciones al personal de carácter permanente	785,699.74	725,255.36
51110-1	Dietas	0.00	0.00
51110-2	Haberes	0.00	0.00
51110-3	Sueldos base al personal permanente	785,699.74	725,255.36
51110-4	Remuneraciones por adscripción laboral en el extranjero	0.00	0.00
51120	Remuneraciones al personal de carácter transitorio	0.00	0.00

**CUENTA PÚBLICA - DIF SISTEMA PARA EL DESARROLLO INTEGRAL DE LA FAMILIA DEL MUNICIPIO DE CUAUTLA DIF**  
**ESTADO ANALÍTICO DE ACTIVIDADES**  
**DEL 1 DE ENERO AL 31 DE DICIEMBRE DE 2023**

CTA.	CONCEPTO	2023	2022
51120-1	Honorarios asimilables a salarios	0.00	0.00
51120-2	Sueldos base al personal eventual	0.00	0.00
51120-3	Retribuciones por servicios de carácter social	0.00	0.00
51120-4	Retribución a los representantes de los trabajadores y de los patrones en la Junta de Conciliación y Arbitraje	0.00	0.00
51130	<b>Remuneraciones adicionales y especiales</b>	<b>117,797.26</b>	<b>107,038.49</b>
51130-1	Primas por años de servicios efectivos prestados	0.00	0.00
51130-2	Primas de vacaciones, dominical y gratificación de fin de año	117,797.26	107,038.49
51130-3	Horas extraordinarias	0.00	0.00
51130-4	Compensaciones	0.00	0.00
51130-5	Sobrehaberes	0.00	0.00
51130-6	Asignaciones de técnico, de mando, por comisión, de vuelo y de técnico especial	0.00	0.00
51130-7	Honorarios especiales	0.00	0.00
51130-8	Participaciones por vigilancia en el cumplimiento de la leyes y custodia de valores	0.00	0.00
51140	<b>Seguridad social</b>	<b>0.00</b>	<b>0.00</b>
51140-1	Aportaciones de seguridad social	0.00	0.00
51140-2	Aportaciones a fondos de vivienda	0.00	0.00
51140-3	Aportaciones al sistema para el retiro	0.00	0.00
51140-4	Aportaciones para seguros	0.00	0.00
51150	<b>Otras prestaciones sociales y económicas</b>	<b>64,160.19</b>	<b>64,406.74</b>
51150-1	Cuotas para el fondo de ahorro y fondo de trabajo	0.00	0.00
51150-2	Indemnizaciones	0.00	0.00
51150-3	Prestaciones y haberes de retiro	0.00	0.00
51150-4	Prestaciones contractuales	0.00	0.00
51150-5	Apoyos a la capacitación de los servidores públicos	0.00	0.00
51150-6	Otras prestaciones sociales y económicas	64,160.19	64,406.74
51160	<b>Pago de estímulos a servidores públicos</b>	<b>0.00</b>	<b>0.00</b>
51160-1	Estímulos	0.00	0.00
51160-2	Recompensas	0.00	0.00
51200	<b>MATERIALES Y SUMINISTROS</b>	<b>135,596.30</b>	<b>157,412.36</b>
51210	<b>Materiales de administración, emisión de documentos y artículos oficiales</b>	<b>24,240.50</b>	<b>44,045.06</b>
51210-1	Materiales, útiles y equipos menores de oficina	22,587.50	41,455.86
51210-2	Materiales y útiles de impresión y reproducción	1,333.00	1,589.70
51210-3	Material estadístico y geográfico	0.00	0.00
51210-4	Materiales, útiles y equipos menores de tecnologías de la información y comunicaciones	0.00	0.00
51210-5	Material impreso e información digital	0.00	0.00
51210-6	Material de limpieza	220.00	1,000.00
51210-7	Materiales y útiles de enseñanza	0.00	0.00
51210-8	Materiales para el registro e identificación de bienes y personas	0.00	0.00
51220	<b>Allmentos y utensilios</b>	<b>9,866.00</b>	<b>15,170.00</b>
51220-1	Productos alimenticios para personas	9,866.00	15,170.00
51220-2	Productos alimenticios para animales	0.00	0.00
51220-3	Utensilios para el servicio de alimentación	0.00	0.00
51230	<b>Materias primas y materiales de producción y comercialización</b>	<b>0.00</b>	<b>0.00</b>
51230-1	Productos alimenticios, agropecuarios y forestales adquiridos como materia prima	0.00	0.00
51230-2	Insumos textiles adquiridos como materia prima	0.00	0.00
51230-3	Productos de papel, cartón e impresos adquiridos como materia prima	0.00	0.00
51230-4	Combustibles, lubricantes, aditivos, carbón y sus derivados adquiridos como materia prima	0.00	0.00
51230-5	Productos químicos, farmacéuticos y de laboratorio adquiridos como materia prima	0.00	0.00
51230-6	Productos metálicos y a base de minerales no metálicos adquiridos como materia prima	0.00	0.00
51230-7	Productos de cuero, piel, plástico y hule adquiridos como materia prima	0.00	0.00
51230-8	Mercancías adquiridas para su comercialización	0.00	0.00
51230-9	Otros productos adquiridos como materia prima	0.00	0.00
51240	<b>Materiales y artículos de construcción y de reparación</b>	<b>0.00</b>	<b>0.00</b>
51240-1	Productos minerales no metálicos	0.00	0.00
51240-2	Cemento y productos de concreto	0.00	0.00
51240-3	Cal, yeso y productos de yeso	0.00	0.00
51240-4	Madera y productos de madera	0.00	0.00
51240-5	Vidrio y productos de vidrio	0.00	0.00
51240-6	Material eléctrico y electrónico	0.00	0.00
51240-7	Artículos metálicos para la construcción	0.00	0.00
51240-8	Materiales complementarios	0.00	0.00
51240-9	Otros materiales y artículos de construcción y reparación	0.00	0.00
51250	<b>Productos químicos, farmacéuticos y de laboratorio</b>	<b>0.00</b>	<b>0.00</b>
51250-1	Productos químicos básicos	0.00	0.00
51250-2	Fertilizantes, pesticidas y otros agroquímicos	0.00	0.00
51250-3	Medicinas y productos farmacéuticos	0.00	0.00
51250-4	Materiales, accesorios y suministros médicos	0.00	0.00
51250-5	Materiales, accesorios y suministros de laboratorio	0.00	0.00
51250-6	Fibras sintéticas, hules plásticos y derivados	0.00	0.00
51250-7	Otros productos químicos	0.00	0.00
51260	<b>Combustibles, lubricantes y aditivos</b>	<b>84,575.79</b>	<b>89,517.30</b>
51260-1	Combustibles, lubricantes y aditivos	84,575.79	89,517.30
51260-2	Carbón y sus derivados	0.00	0.00
51270	<b>Vestuario, blancos, prendas de protección y artículos deportivos</b>	<b>0.00</b>	<b>4,190.00</b>
51270-1	Vestuario y uniformes	0.00	4,190.00
51270-2	Prendas de seguridad y protección personal	0.00	0.00
51270-3	Artículos deportivos	0.00	0.00
51270-4	Productos textiles	0.00	0.00
51270-5	Blancos y otros productos textiles, excepto prendas de vestir	0.00	0.00
51280	<b>Materiales y suministros para seguridad</b>	<b>0.00</b>	<b>0.00</b>
51280-1	Sustancias y materiales explosivos	0.00	0.00
51280-2	Materiales de seguridad pública	0.00	0.00
51280-3	Prendas de protección para seguridad pública y nacional	0.00	0.00
51290	<b>Herramientas, refacciones y accesorios menores</b>	<b>16,914.01</b>	<b>4,490.00</b>
51290-1	Herramientas menores	5,086.01	2,000.00
51290-2	Refacciones y accesorios menores de edificios	0.00	0.00
51290-3	Refacciones y accesorios menores de mobiliario y equipo de administración, educacional y recreativo	0.00	0.00
51290-4	Refacciones y accesorios menores de equipo de cómputo y tecnologías de la información	0.00	0.00
51290-5	Refacciones y accesorios menores de equipo e instrumental médico y de laboratorio	0.00	0.00
51290-6	Refacciones y accesorios menores de equipo de transporte	11,818.00	2,490.00
51290-7	Refacciones y accesorios menores de equipo de defensa y seguridad	0.00	0.00
51290-8	Refacciones y accesorios menores de maquinaria y otros equipos	0.00	0.00
51290-9	Refacciones y accesorios menores otros bienes muebles	0.00	0.00
51300	<b>SERVICIOS GENERALES</b>	<b>192,941.31</b>	<b>176,038.18</b>



**CUENTA PÚBLICA - DIF SISTEMA PARA EL DESARROLLO INTEGRAL DE LA FAMILIA DEL MUNICIPIO DE CUAUTLA DIF**  
**ESTADO ANALÍTICO DE ACTIVIDADES**  
**DEL 1 DE ENERO AL 31 DE DICIEMBRE DE 2023**

CTA.	CONCEPTO	2023	2022
51310	<b>Servicios básicos</b>	<b>33,673.10</b>	<b>37,439.40</b>
51310-1	<i>Energía eléctrica</i>	0.00	0.00
51310-2	<i>Gas</i>	17,748.10	20,067.40
51310-3	<i>Agua</i>	0.00	0.00
51310-4	<i>Telefonía tradicional</i>	15,925.00	17,372.00
51310-5	<i>Telefonía celular</i>	0.00	0.00
51310-6	<i>Servicios de telecomunicaciones y satélites</i>	0.00	0.00
51310-7	<i>Servicios de acceso de Internet, redes y procesamiento de información</i>	0.00	0.00
51310-8	<i>Servicios postales y telegráficos</i>	0.00	0.00
51310-9	<i>Servicios integrales y otros servicios</i>	0.00	0.00
51320	<b>Servicios de arrendamiento</b>	<b>0.00</b>	<b>0.00</b>
51320-1	<i>Arrendamiento de terrenos</i>	0.00	0.00
51320-2	<i>Arrendamiento de edificios</i>	0.00	0.00
51320-3	<i>Arrendamiento de mobiliario y equipo de administración, educacional y recreativo</i>	0.00	0.00
51320-4	<i>Arrendamiento de equipo e instrumental médico y de laboratorio</i>	0.00	0.00
51320-5	<i>Arrendamiento de equipo de transporte</i>	0.00	0.00
51320-6	<i>Arrendamiento de maquinaria, otros equipos y herramientas</i>	0.00	0.00
51320-7	<i>Arrendamiento de activos intangibles</i>	0.00	0.00
51320-8	<i>Arrendamiento financiero</i>	0.00	0.00
51320-9	<i>Otros arrendamientos</i>	0.00	0.00
51330	<b>Servicios profesionales, científicos, técnicos y otros servicios</b>	<b>0.00</b>	<b>0.00</b>
51330-1	<i>Servicios legales, de contabilidad, auditoría y relacionados</i>	0.00	0.00
51330-2	<i>Servicios de diseño, arquitectura, ingeniería y actividades relacionadas</i>	0.00	0.00
51330-3	<i>Servicios de consultoría administrativa, procesos, técnica y en tecnologías de la información</i>	0.00	0.00
51330-4	<i>Servicios de capacitación</i>	0.00	0.00
51330-5	<i>Servicios de investigación científica y desarrollo</i>	0.00	0.00
51330-6	<i>Servicios de apoyo administrativo, traducción, fotocopiado e impresión</i>	0.00	0.00
51330-7	<i>Servicios de protección y seguridad</i>	0.00	0.00
51330-8	<i>Servicios de vigilancia</i>	0.00	0.00
51330-9	<i>Servicios profesionales, científicos y técnicos integrales</i>	0.00	0.00
51340	<b>Servicios financieros, bancarios y comerciales</b>	<b>5,067.81</b>	<b>24,015.12</b>
51340-1	<i>Servicios financieros y bancarios</i>	5,067.81	9,440.71
51340-2	<i>Servicios de cobranza, investigación crediticia y similar</i>	0.00	0.00
51340-3	<i>Servicios de recaudación, traslado y custodia de valores</i>	0.00	0.00
51340-4	<i>Seguros de responsabilidad patrimonial y fianzas</i>	0.00	0.00
51340-5	<i>Seguro de bienes patrimoniales</i>	0.00	14,574.41
51340-6	<i>Almacenaje, envase y embalaje</i>	0.00	0.00
51340-7	<i>Fletes y maniobras</i>	0.00	0.00
51340-8	<i>Comisiones por ventas</i>	0.00	0.00
51340-9	<i>Servicios financieros, bancarios y comerciales integrales</i>	0.00	0.00
51350	<b>Servicios de instalación, reparación, mantenimiento y conservación</b>	<b>47,679.99</b>	<b>57,092.98</b>
51350-1	<i>Conservación y mantenimiento menor de inmuebles</i>	0.00	1,323.00
51350-2	<i>Instalación, reparación y mantenimiento de mobiliario y equipo de administración, educacional y recreativo</i>	0.00	0.00
51350-3	<i>Instalación, reparación y mantenimiento de equipo de cómputo y tecnología de la información</i>	30,246.98	29,199.92
51350-4	<i>Instalación, reparación y mantenimiento de equipo e instrumental médico y de laboratorio</i>	2,668.00	0.00
51350-5	<i>Reparación y mantenimiento de equipo de transporte</i>	14,765.01	26,570.06
51350-6	<i>Reparación y mantenimiento de equipo de defensa y seguridad</i>	0.00	0.00
51350-7	<i>Instalación, reparación y mantenimiento de maquinaria, otros equipos y herramienta</i>	0.00	0.00
51350-8	<i>Servicios de limpieza y manejo de desechos</i>	0.00	0.00
51350-9	<i>Servicios de jardinería y fumigación</i>	0.00	0.00
51360	<b>Servicios de comunicación social y publicidad</b>	<b>0.00</b>	<b>0.00</b>
51360-1	<i>Difusión por radio, televisión y otros medios de mensajes sobre programas y actividades gubernamentales</i>	0.00	0.00
51360-2	<i>Difusión por radio, televisión y otros medios de mensajes comerciales para promover la venta de bienes o servicios</i>	0.00	0.00
51360-3	<i>Servicios de creatividad, preproducción y producción de publicidad, excepto Internet</i>	0.00	0.00
51360-4	<i>Servicios de revelado de fotografías</i>	0.00	0.00
51360-5	<i>Servicios de la industria filmica, del sonido y del video</i>	0.00	0.00
51360-6	<i>Servicio de creación y difusión de contenido exclusivamente a través de Internet</i>	0.00	0.00
51360-7	<i>Otros servicios de información</i>	0.00	0.00
51370	<b>Servicios de traslado y viáticos</b>	<b>41,490.41</b>	<b>36,278.68</b>
51370-1	<i>Pasajes aéreos</i>	0.00	0.00
51370-2	<i>Pasajes terrestres</i>	0.00	0.00
51370-3	<i>Pasajes marítimos, lacustres y fluviales</i>	0.00	0.00
51370-4	<i>Autotransporte</i>	0.00	0.00
51370-5	<i>Viáticos en el país</i>	41,490.41	36,278.68
51370-6	<i>Viáticos en el extranjero</i>	0.00	0.00
51370-7	<i>Gastos de instalación y traslado de menaje</i>	0.00	0.00
51370-8	<i>Servicios integrales de traslado y viáticos</i>	0.00	0.00
51370-9	<i>Otros servicios de traslado y hospedaje</i>	0.00	0.00
51380	<b>Servicios oficiales</b>	<b>58,187.00</b>	<b>13,939.00</b>
51380-1	<i>Gastos de ceremonial</i>	0.00	0.00
51380-2	<i>Gastos de orden social y cultural</i>	58,187.00	13,939.00
51380-3	<i>Congresos y convenciones</i>	0.00	0.00
51380-4	<i>Exposiciones</i>	0.00	0.00
51380-5	<i>Gastos de representación</i>	0.00	0.00
51390	<b>Otros servicios generales</b>	<b>6,843.00</b>	<b>7,273.00</b>
51390-1	<i>Servicios funerarios y de cementerios</i>	0.00	0.00
51390-2	<i>Impuestos y derechos</i>	6,843.00	7,273.00
51390-3	<i>Impuestos y derechos de importación</i>	0.00	0.00
51390-4	<i>Sentencias y resoluciones por autoridad competente</i>	0.00	0.00
51390-5	<i>Penas, multas, accesorios y actualizaciones</i>	0.00	0.00
51390-6	<i>Otros gastos por responsabilidades</i>	0.00	0.00
51390-7	<i>Utilidades</i>	0.00	0.00
51390-8	<i>Impuesto sobre nómina y otros que se deriven de una relación laboral</i>	0.00	0.00
51390-9	<i>Otros servicios generales</i>	0.00	0.00
52000	<b>TRANSFERENCIAS, ASIGNACIONES, SUBSIDIOS Y OTRAS AYUDAS</b>	<b>953,837.37</b>	<b>520,992.77</b>
52100	<b>TRANSFERENCIAS INTERNAS Y ASIGNACIONES AL SECTOR PÚBLICO</b>	<b>0.00</b>	<b>0.00</b>
52110	<b>Asignaciones al sector público</b>	<b>0.00</b>	<b>0.00</b>
52110-1	<i>Asignaciones presupuestarias al Poder Ejecutivo</i>	0.00	0.00
52110-2	<i>Asignaciones presupuestarias al Poder Legislativo</i>	0.00	0.00
52110-3	<i>Asignaciones presupuestarias al Poder Judicial</i>	0.00	0.00
52110-4	<i>Asignaciones presupuestarias a Órganos Autónomos</i>	0.00	0.00
52110-5	<i>Transferencias internas otorgadas a entidades paraestatales no empresariales y no financieras</i>	0.00	0.00
52110-6	<i>Transferencias internas otorgadas a entidades paraestatales empresariales y no financieras</i>	0.00	0.00
52110-7	<i>Transferencias internas otorgadas a fideicomisos públicos empresariales y no financieros</i>	0.00	0.00

**CUENTA PÚBLICA - DIF SISTEMA PARA EL DESARROLLO INTEGRAL DE LA FAMILIA DEL MUNICIPIO DE CUAUTLA DIF**  
**ESTADO ANALÍTICO DE ACTIVIDADES**  
**DEL 1 DE ENERO AL 31 DE DICIEMBRE DE 2023**

CTA.	CONCEPTO	2023	2022
52110-8	Transferencias internas otorgadas a instituciones paraestatales públicas financieras	0.00	0.00
52110-9	Transferencias internas otorgadas a fideicomisos públicos financieros	0.00	0.00
52120	Transferencias internas al sector público	0.00	0.00
52200	<b>TRANSFERENCIAS AL RESTO DEL SECTOR PÚBLICO</b>	<b>0.00</b>	<b>0.00</b>
52210	<b>Transferencias a entidades paraestatales</b>	<b>0.00</b>	<b>0.00</b>
52210-1	Transferencias otorgadas a entidades paraestatales no empresariales y no financieras	0.00	0.00
52210-2	Transferencias otorgadas para entidades paraestatales empresariales y no financieras	0.00	0.00
52210-3	Transferencias otorgadas para instituciones paraestatales públicas financieras	0.00	0.00
52220-12	Transferencias a entidades federativas y municipios	0.00	0.00
52300	<b>SUBSIDIOS Y SUBVENCIONES</b>	<b>0.00</b>	<b>0.00</b>
52310	<b>Subsidios</b>	<b>0.00</b>	<b>0.00</b>
52310-1	Subsidios a la producción	0.00	0.00
52310-2	Subsidios a la distribución	0.00	0.00
52310-3	Subsidios a la inversión	0.00	0.00
52310-4	Subsidios a la prestación de servicios públicos	0.00	0.00
52310-5	Subsidios para cubrir diferencias de tasas de interés	0.00	0.00
52310-6	Subsidios a la vivienda	0.00	0.00
52310-7	Subsidios a entidades federativas y municipios	0.00	0.00
52310-8	Otros subsidios	0.00	0.00
52320	<b>Subvenciones</b>	<b>0.00</b>	<b>0.00</b>
52320-1	Subvenciones al consumo	0.00	0.00
52400	<b>AYUDAS SOCIALES</b>	<b>953,837.37</b>	<b>520,992.77</b>
52410	<b>Ayudas sociales a personas</b>	<b>953,837.37</b>	<b>520,992.77</b>
52410-1	Ayudas sociales a personas	953,837.37	520,992.77
52420	<b>Becas</b>	<b>0.00</b>	<b>0.00</b>
52420-1	Becas y otras ayudas para programas de capacitación	0.00	0.00
52430	<b>Ayudas sociales a instituciones</b>	<b>0.00</b>	<b>0.00</b>
52430-1	Ayudas sociales a instituciones de enseñanza	0.00	0.00
52430-2	Ayudas sociales a actividades científicas o académicas	0.00	0.00
52430-3	Ayudas sociales a instituciones sin fines de lucro	0.00	0.00
52430-4	Ayudas sociales a cooperativas	0.00	0.00
52430-5	Ayudas sociales a entidades de interés público	0.00	0.00
52440	<b>Ayudas sociales por desastres naturales y otros siniestros</b>	<b>0.00</b>	<b>0.00</b>
52440-1	Ayudas por desastres naturales y otros siniestros	0.00	0.00
52500	<b>PENSIONES Y JUBILACIONES</b>	<b>0.00</b>	<b>0.00</b>
52510	<b>Pensiones</b>	<b>0.00</b>	<b>0.00</b>
52510-1	Pensiones	0.00	0.00
52520	<b>Jubilaciones</b>	<b>0.00</b>	<b>0.00</b>
52520-1	Jubilaciones	0.00	0.00
52590	<b>Otras pensiones y jubilaciones</b>	<b>0.00</b>	<b>0.00</b>
52590-1	Otras pensiones y jubilaciones	0.00	0.00
52600	<b>TRANSFERENCIAS A FIDEICOMISOS, MANDATOS Y CONTRATOS ANÁLOGOS</b>	<b>0.00</b>	<b>0.00</b>
52610	<b>Transferencias a fideicomisos, mandatos y contratos análogos al gobierno</b>	<b>0.00</b>	<b>0.00</b>
52610-1	Transferencias a fideicomisos del Poder Ejecutivo	0.00	0.00
52610-2	Transferencias a fideicomisos del Poder Legislativo	0.00	0.00
52610-3	Transferencias a fideicomisos del Poder Judicial	0.00	0.00
52620	<b>Transferencias a fideicomisos, mandatos y contratos análogos a entidades paraestatales</b>	<b>0.00</b>	<b>0.00</b>
52610-1	Transferencias a fideicomisos públicos de entidades paraestatales no empresariales y no financieras	0.00	0.00
52610-2	Transferencias a fideicomisos públicos de entidades paraestatales empresariales y no financieras	0.00	0.00
52610-3	Transferencias a fideicomisos de instituciones públicas financieras	0.00	0.00
52610-4	Otras transferencias a fideicomisos	0.00	0.00
52700	<b>TRANSFERENCIAS A LA SEGURIDAD SOCIAL</b>	<b>0.00</b>	<b>0.00</b>
52710	<b>Transferencias por obligaciones de ley</b>	<b>0.00</b>	<b>0.00</b>
52710-1	Transferencias por obligación de ley	0.00	0.00
52800	<b>DONATIVOS</b>	<b>0.00</b>	<b>0.00</b>
52810	<b>Donativos a instituciones sin fines de lucro</b>	<b>0.00</b>	<b>0.00</b>
52810-1	Donativos a instituciones sin fines de lucro	0.00	0.00
52820	<b>Donativos a entidades federativas y municipios</b>	<b>0.00</b>	<b>0.00</b>
52820-1	Donativos a entidades federativas	0.00	0.00
52830	<b>Donativos a fideicomisos, mandatos y contratos análogos privados</b>	<b>0.00</b>	<b>0.00</b>
52830-1	Donativos a fideicomisos privados	0.00	0.00
52840	<b>Donativos a fideicomisos, mandatos y contratos análogos estatales</b>	<b>0.00</b>	<b>0.00</b>
52840-1	Donativos a fideicomisos estatales	0.00	0.00
52850	<b>Donativos Internacional</b>	<b>0.00</b>	<b>0.00</b>
52850-1	Donativos internacional	0.00	0.00
52900	<b>TRANSFERENCIAS AL EXTERIOR</b>	<b>0.00</b>	<b>0.00</b>
52910	<b>Transferencias al exterior a gobiernos extranjeros y organismos internacionales</b>	<b>0.00</b>	<b>0.00</b>
52910-1	Transferencias para gobiernos extranjeros	0.00	0.00
52910-2	Transferencias para organismos internacionales	0.00	0.00
52920	<b>Transferencias al sector privado externo</b>	<b>0.00</b>	<b>0.00</b>
52920-1	Transferencias para el sector privado externo	0.00	0.00
53000	<b>PARTICIPACIONES Y APORTACIONES</b>	<b>0.00</b>	<b>0.00</b>
53100	<b>PARTICIPACIONES</b>	<b>0.00</b>	<b>0.00</b>
53110	<b>Participaciones de la federación a entidades federativas y municipios</b>	<b>0.00</b>	<b>0.00</b>
53110-1	Fondo general de participaciones	0.00	0.00
53110-2	Otros conceptos participables de la Federación a entidades federativas	0.00	0.00
53110-3	Fondo de fomento municipal	0.00	0.00
53120	<b>Participaciones de las entidades federativas a los municipios</b>	<b>0.00</b>	<b>0.00</b>
53120-1	Participaciones de las entidades federativas a los municipios	0.00	0.00
53120-2	Otros conceptos participables de la Federación a municipios	0.00	0.00
53120-3	Convenios de colaboración administrativa	0.00	0.00
53200	<b>APORTACIONES</b>	<b>0.00</b>	<b>0.00</b>
53210	<b>Aportaciones de la federación a entidades federativas y municipios</b>	<b>0.00</b>	<b>0.00</b>
53210-1	Aportaciones de la Federación a las entidades federativas	0.00	0.00
53210-2	Aportaciones de la Federación a municipios	0.00	0.00
53210-3	Aportaciones previstas en leyes y decretos al sistema de protección social	0.00	0.00
53210-4	Aportaciones previstas en leyes y decretos compensatorios a entidades federativas y municipios	0.00	0.00
53220	<b>Aportaciones de las entidades federativas a los municipios</b>	<b>0.00</b>	<b>0.00</b>
53220-1	Aportaciones de las entidades federativas a los municipios	0.00	0.00
53300	<b>CONVENIOS</b>	<b>0.00</b>	<b>0.00</b>
53310	<b>Convenios de reasignación</b>	<b>0.00</b>	<b>0.00</b>
53310-1	Convenios de reasignación	0.00	0.00
53320	<b>Convenios de descentralización y otros</b>	<b>0.00</b>	<b>0.00</b>
53320-1	Convenios de descentralización	0.00	0.00

**CUENTA PÚBLICA - DIF SISTEMA PARA EL DESARROLLO INTEGRAL DE LA FAMILIA DEL MUNICIPIO DE CUAUTLA DIF**  
**ESTADO ANALÍTICO DE ACTIVIDADES**  
**DEL 1 DE ENERO AL 31 DE DICIEMBRE DE 2023**

CTA.	CONCEPTO	2023	2022
53320-2	Otros convenios	0.00	0.00
54000	<b>INTERESES, COMISIONES Y OTROS GASTOS DE LA DEUDA PÚBLICA</b>	<b>0.00</b>	<b>0.00</b>
54100	<b>INTERESES DE LA DEUDA PÚBLICA</b>	<b>0.00</b>	<b>0.00</b>
54110	Intereses de la deuda pública interna	0.00	0.00
54110-1	Intereses de la deuda interna con instituciones de crédito	0.00	0.00
54110-2	Intereses derivados de la colocación de títulos y valores	0.00	0.00
54110-3	Intereses por arrendamientos financieros nacionales	0.00	0.00
54120	Intereses de la deuda pública externa	0.00	0.00
54120-1	Intereses de la deuda externa con instituciones de crédito	0.00	0.00
54120-2	Intereses de la deuda con organismos financieros internacionales	0.00	0.00
54120-3	Intereses de la deuda bilateral	0.00	0.00
54120-4	Intereses derivados de la colocación de títulos y valores en el exterior	0.00	0.00
54120-5	Intereses por arrendamientos financieros internacionales	0.00	0.00
54200	<b>COMISIONES DE LA DEUDA PÚBLICA</b>	<b>0.00</b>	<b>0.00</b>
54210	Comisiones de la deuda pública interna	0.00	0.00
54210-1	Comisiones de la deuda pública interna	0.00	0.00
54220	Comisiones de la deuda pública externa	0.00	0.00
54220-1	Comisiones de la deuda pública externa	0.00	0.00
54300	<b>GASTOS DE LA DEUDA PÚBLICA</b>	<b>0.00</b>	<b>0.00</b>
54310	Gastos de la deuda pública interna	0.00	0.00
54310-1	Gastos de la deuda pública interna	0.00	0.00
54320	Gastos de la deuda pública externa	0.00	0.00
54320-1	Gastos de la deuda pública externa	0.00	0.00
54400	<b>COSTO POR COBERTURAS</b>	<b>0.00</b>	<b>0.00</b>
54410	Costo por coberturas	0.00	0.00
54410-1	Costo por coberturas	0.00	0.00
54500	<b>APOYOS FINANCIEROS</b>	<b>0.00</b>	<b>0.00</b>
54510	Apoys financieros a Intermediarios	0.00	0.00
54510-1	Apoys financieros a Intermediarios	0.00	0.00
54520	Apoys financieros a ahorradores y deudores del sistema financiero nacional	0.00	0.00
54520-1	Apoys financieros a ahorradores y deudores del sistema financiero nacional	0.00	0.00
55000	<b>OTROS GASTOS Y PÉRDIDAS EXTRAORDINARIAS</b>	<b>3,881.53</b>	<b>3,881.13</b>
55100	<b>ESTIMACIONES, DEPRECIACIONES, DETERIOROS, OBSOLESCENCIA Y AMORTIZACIONES</b>	<b>3,881.53</b>	<b>3,881.13</b>
55110	Estimaciones de pérdida por deterioro de activos circulantes	0.00	0.00
55120	Estimaciones de pérdida por deterioro de activo no circulante	0.00	0.00
55130	Depreciación de bienes inmuebles	0.00	0.00
55140	Depreciación de Infraestructura	3,881.53	3,881.13
55150	Depreciación de bienes muebles	0.00	0.00
55160	Deterioro de bienes	0.00	0.00
55170	Amortización de activos intangibles	0.00	0.00
55180	Disminución de bienes por pérdida u obsolescencia	0.00	0.00
55200	<b>PROVISIONES</b>	<b>0.00</b>	<b>0.00</b>
55210	Provisiones de pasivos a corto plazo	0.00	0.00
55220	Provisiones de pasivos a largo plazo	0.00	0.00
55300	<b>DISMINUCIÓN DE INVENTARIOS</b>	<b>0.00</b>	<b>0.00</b>
55310	Disminución de inventarios de mercancías para venta	0.00	0.00
55320	Disminución de inventarios de mercancías terminadas	0.00	0.00
55330	Disminución de inventarios de mercancías en proceso de elaboración	0.00	0.00
55340	Disminución de inventarios de materias primas, materiales y suministros para producción	0.00	0.00
55350	Disminución de almacén de materiales y suministros de consumo	0.00	0.00
55900	<b>OTROS GASTOS</b>	<b>0.00</b>	<b>0.00</b>
55910	Gastos de ejercicios anteriores	0.00	0.00
55920	Pérdidas por responsabilidades	0.00	0.00
55930	Bonificaciones y descuentos otorgados	0.00	0.00
55940	Diferencias por tipo de cambio negativas	0.00	0.00
55950	Diferencias de cotizaciones negativas en valores negociables	0.00	0.00
55960	Resultado por posición monetaria	0.00	0.00
55970	Pérdidas por participación patrimonial	0.00	0.00
55980	Diferencias por reestructuración de deuda pública negativas	0.00	0.00
55990	Otros gastos varios	0.00	0.00
56000	<b>INVERSIÓN PÚBLICA</b>	<b>0.00</b>	<b>0.00</b>
56100	<b>INVERSIÓN PÚBLICA NO CAPITALIZABLE</b>	<b>0.00</b>	<b>0.00</b>
56110	Construcción en bienes no capitalizables	0.00	0.00
<b>TOTAL DE GASTOS Y OTRAS PERDIDAS</b>		<b>2,253,913.70</b>	<b>1,755,029.03</b>
<b>RESULTADO DEL EJERCICIO (AHORRO/DESAHORRO)</b>		<b>-69,213.70</b>	<b>47,395.67</b>

Bajo protesta de decir verdad declaramos que los estados financieros y sus notas, son razonablemente correctos y son responsabilidad del emisor.



*LUZ DEL CARMEN LOPEZ VALLE*  
 LUZ DEL CARMEN LOPEZ VALLE  
 PRESIDENTA



*GLORIA ELIZABETH GARCIA TORRES*  
 GLORIA ELIZABETH GARCIA TORRES  
 DIRECTORA

**CUENTA PÚBLICA - DIF SISTEMA PARA EL DESARROLLO INTEGRAL DE LA FAMILIA DEL MUNICIPIO DE CUAUTLA DIF**  
**ESTADO DE ACTIVIDADES**  
**DEL 1 DE ENERO AL 31 DE DICIEMBRE DE 2023**

CONCEPTO	2023	2022
<b>INGRESOS Y OTROS BENEFICIOS</b>		
<b>Ingresos de Gestión</b>		
Impuestos	218,274.00	155,795.00
Cuotas y aportaciones de seguridad social	0.00	0.00
Contribuciones de mejoras	0.00	0.00
Derechos	0.00	0.00
Productos	0.00	0.00
Aprovechamiento	99,950.00	155,795.00
Ingresos por venta de bienes y prestación de servicios	0.00	0.00
<b>Participaciones, Aportaciones, Convenios, Incentiv. derivados de la colab. fisc, Fondos distintos de aport, Transf, Asig, Sub y Subve, y Pens. y Jub.</b>	<b>1,966,426.00</b>	<b>1,646,629.70</b>
Participaciones, Aportaciones, Convenios, Incentivos derivados de la colaboración fiscal y Fondos distintos de aportaciones	118,324.00	0.00
Transferencias, Asignaciones, Subsidios y Subvenciones, Pensiones y Jubilaciones	0.00	446,629.70
<b>Otros ingresos y beneficios</b>	<b>1,966,426.00</b>	<b>1,700,000.00</b>
Ingresos financieros	0.00	0.00
Incremento por variación de inventarios	0.00	0.00
Disminución del exceso de estimaciones por pérdida o deterioro u obsolescencia	0.00	0.00
Disminución del exceso de provisiones	0.00	0.00
Otros ingresos y beneficios varios	0.00	0.00
<b>TOTAL DE INGRESOS Y OTROS BENEFICIOS</b>	<b>2,184,700.00</b>	<b>1,802,424.70</b>
<b>GASTOS Y OTRAS PÉRDIDAS</b>		
<b>Gastos de funcionamiento</b>		
Servicios personales	1,296,194.80	1,230,155.13
Materiales y suministros	967,657.19	896,704.59
Servicios generales	135,596.30	157,412.36
<b>Transferencias, Asignaciones, Subsidios y Otras ayudas</b>	<b>192,941.31</b>	<b>176,038.18</b>
Transferencias internas y asignaciones al sector público	953,837.37	520,992.77
Transferencias al resto del sector público	0.00	0.00
Subsidios y subvenciones	0.00	0.00
Ayudas sociales	0.00	0.00
Pensiones y jubilaciones	953,837.37	520,992.77
Transferencias a fideicomisos, mandatos y contratos análogos	0.00	0.00
Transferencias a la seguridad social	0.00	0.00
Donativos	0.00	0.00
Transferencias al exterior	0.00	0.00
<b>Participaciones y aportaciones</b>	<b>0.00</b>	<b>0.00</b>
Participaciones	0.00	0.00
Aportaciones	0.00	0.00
Convenios	0.00	0.00
<b>Intereses, Comisiones y Otros gastos de la deuda pública</b>	<b>0.00</b>	<b>0.00</b>
Intereses de la deuda pública	0.00	0.00
Comisiones de la deuda pública	0.00	0.00
Gastos de la deuda pública	0.00	0.00
Costos de cobertura	0.00	0.00
Apoyos financieros	0.00	0.00
<b>Otros gastos y pérdidas extraordinarias</b>	<b>0.00</b>	<b>3,881.13</b>
Estimaciones, depreciaciones, deterioro, obsolescencia y amortizaciones	0.00	3,881.13
Provisiones	0.00	0.00
Disminución de inventarios	0.00	0.00
Otros gastos	0.00	0.00
<b>Inversión pública</b>	<b>0.00</b>	<b>0.00</b>
Inversión pública no capitalizable	0.00	0.00
<b>TOTAL DE GASTOS Y OTRAS PERDIDAS</b>	<b>2,250,032.17</b>	<b>1,755,079.03</b>
<b>RESULTADO DEL EJERCICIO (AHORRO/DESAHORRO)</b>	<b>-65,332.17</b>	<b>47,395.67</b>

Bajo protesta de decir verdad declaramos que los estados financieros y sus notas, son razonablemente correctos y son responsabilidad del emisor.



*Luz del Carmen Lopez Valle*  
 LUZ DEL CARMEN LOPEZ VALLE  
 PRESIDENTA



*Gloria Elizabeth Garcia Torres*  
 GLORIA ELIZABETH GARCIA TORRES  
 DIRECTORA



**CUENTA PÚBLICA - DIF SISTEMA PARA EL DESARROLLO INTEGRAL DE LA FAMILIA DEL MUNICIPIO DE CAUTLA DIF**  
**ESTADO ANALÍTICO DE INGRESOS**  
**DEL 1 DE ENERO AL 31 DE DICIEMBRE DE 2023**

RUBRO DE INGRESOS	INGRESO					DIFERENCIA
	ESTIMADO	AMPLIACIÓN Y REDUCCIÓN	MODIFICADO	DEVENGADO	RECAUDADO	
<b>Impuestos</b>						
Impuestos sobre los ingresos	0.00	0.00	0.00	0.00	0.00	0.00
Impuestos sobre patrimonio	0.00	0.00	0.00	0.00	0.00	0.00
Impuestos sobre la producción, el consumo y las transacciones	0.00	0.00	0.00	0.00	0.00	0.00
Impuestos al comercio exterior	0.00	0.00	0.00	0.00	0.00	0.00
Impuestos sobre nóminas y asimilables	0.00	0.00	0.00	0.00	0.00	0.00
Impuestos sueldos	0.00	0.00	0.00	0.00	0.00	0.00
Accesorios	0.00	0.00	0.00	0.00	0.00	0.00
Otros impuestos	0.00	0.00	0.00	0.00	0.00	0.00
Impuestos no comprendidos en la ley de ingresos vigente, causados en ejercicios fiscales anteriores pendientes de liquidar o pago	0.00	0.00	0.00	0.00	0.00	0.00
<b>Cuotas y aportaciones de seguridad social</b>						
Aportaciones para fondos de vivienda	0.00	0.00	0.00	0.00	0.00	0.00
Cuotas para la seguridad social	0.00	0.00	0.00	0.00	0.00	0.00
Cuotas de ahorro para el retiro	0.00	0.00	0.00	0.00	0.00	0.00
Otras cuotas y aportaciones para la seguridad social	0.00	0.00	0.00	0.00	0.00	0.00
Accesorios de cuotas y aportaciones de seguridad social	0.00	0.00	0.00	0.00	0.00	0.00
<b>Contribuciones de mejora</b>						
Contribuciones de mejoras por obras públicas	0.00	0.00	0.00	0.00	0.00	0.00
Contribuciones de mejoras no comprendidas en la ley de ingresos vigente, causadas en ejercicios fiscales anteriores pendientes de liquidación o pago	0.00	0.00	0.00	0.00	0.00	0.00
<b>Derechos</b>						
Derechos por el uso, goce, aprovechamiento o explotación de bienes de dominio público	0.00	0.00	0.00	0.00	0.00	0.00
Derecho a los hidrocarburos (derogado)	0.00	0.00	0.00	0.00	0.00	0.00
Derechos por prestación de servicios	0.00	0.00	0.00	0.00	0.00	0.00
Otros derechos	0.00	0.00	0.00	0.00	0.00	0.00
Accesorios	0.00	0.00	0.00	0.00	0.00	0.00
Derechos no comprendidos en la ley de ingresos vigente, causados en ejercicios fiscales anteriores pendientes de liquidación o pago	0.00	0.00	0.00	0.00	0.00	0.00
<b>Productos</b>						
Productos	60,000.00	99,950.00	159,950.00	99,950.00	99,950.00	39,950.00
Productos de capital (derogado)	60,000.00	99,950.00	159,950.00	99,950.00	99,950.00	39,950.00
Productos no comprendidos en la ley de ingresos vigente, causados en ejercicios fiscales anteriores pendientes de liquidación o pago	0.00	0.00	0.00	0.00	0.00	0.00
<b>Aprovechamientos</b>						
Aprovechamientos	0.00	0.00	0.00	0.00	0.00	0.00
Aprovechamientos patrimoniales	0.00	0.00	0.00	0.00	0.00	0.00
Accesorios de aprovechamientos	0.00	0.00	0.00	0.00	0.00	0.00
Aprovechamientos no comprendidos en la ley de ingresos vigente, causados en ejercicios fiscales anteriores pendientes de liquidación o pago	0.00	0.00	0.00	0.00	0.00	0.00
<b>Ingresos por venta de bienes, prestación de servicios y otros ingresos</b>						
Ingresos por venta de bienes y prestación de servicios de instituciones públicas de seguridad social	100,000.00	18,374.00	118,374.00	118,374.00	118,374.00	18,374.00
Ingresos por venta de bienes y prestación de servicios de empresas productivas del estado	0.00	0.00	0.00	0.00	0.00	0.00
Ingresos por venta de bienes y prestación de servicios de entidades paraestatales y fideicomisos no empresariales y no financieros	100,000.00	18,374.00	118,374.00	118,374.00	118,374.00	18,374.00
Ingresos por venta de bienes y prestación de servicios de entidades paraestatales empresariales y no financieros con participación estatal mayoritaria	0.00	0.00	0.00	0.00	0.00	0.00
Ingresos por venta de bienes y prestación de servicios de entidades paraestatales empresariales financieras monetarias con participación estatal mayoritaria	0.00	0.00	0.00	0.00	0.00	0.00
Ingresos por venta de bienes y prestación de servicios de entidades paraestatales empresariales financieras no monetarias con participación estatal mayoritaria	0.00	0.00	0.00	0.00	0.00	0.00
Ingresos por venta de bienes y prestación de servicios de fideicomisos financieros públicos con participación estatal mayoritaria	0.00	0.00	0.00	0.00	0.00	0.00
Ingresos por venta de bienes y prestación de servicios de los poderes legislativo y judicial, y de los órganos autónomos	0.00	0.00	0.00	0.00	0.00	0.00
Otros ingresos	0.00	0.00	0.00	0.00	0.00	0.00
<b>Participaciones, aportaciones, convenios, incentivos derivados de la colaboración fiscal y fondos distintos</b>						
Participaciones	0.00	0.00	0.00	0.00	0.00	0.00
Aportaciones	0.00	0.00	0.00	0.00	0.00	0.00
Convenios	0.00	0.00	0.00	0.00	0.00	0.00
Incentivos derivados de la colaboración fiscal	0.00	0.00	0.00	0.00	0.00	0.00
Fondos distintos de aportaciones	0.00	0.00	0.00	0.00	0.00	0.00
Transferencias, asignaciones, subsidios y subvenciones, y pensiones y jubilaciones	0.00	0.00	0.00	0.00	0.00	0.00
Transferencias y asignaciones	1,750,000.00	216,426.00	1,966,426.00	1,966,426.00	1,966,426.00	216,426.00
Transferencias al resto del sector público (derogado)	1,750,000.00	216,426.00	1,966,426.00	1,966,426.00	1,966,426.00	216,426.00
Subsidios y subvenciones	0.00	0.00	0.00	0.00	0.00	0.00
Ayudas sociales (derogado)	0.00	0.00	0.00	0.00	0.00	0.00
Pensiones y jubilaciones	0.00	0.00	0.00	0.00	0.00	0.00
Transferencias a fideicomisos, mandatos y arrendos (derogado)	0.00	0.00	0.00	0.00	0.00	0.00
Transferencias del fondo mexicano del petróleo para la estabilización y el desarrollo	0.00	0.00	0.00	0.00	0.00	0.00
<b>Ingresos derivados de financiamiento</b>						
Endeudamiento interno	0.00	0.00	0.00	0.00	0.00	0.00
Endeudamiento externo	0.00	0.00	0.00	0.00	0.00	0.00
Financiamiento interno	0.00	0.00	0.00	0.00	0.00	0.00
<b>TOTAL</b>	<b>1,910,000.00</b>	<b>334,700.00</b>	<b>2,244,700.00</b>	<b>2,184,700.00</b>	<b>2,184,700.00</b>	<b>0.00</b>
					Ingresos Excedentes	274,700.00

Bajo protesta de decir verdad declaramos que los estados financieros y sus notas, son razonablemente correctos y son responsabilidad del emisor.

*Luz del Carmen Lopez Valle*  
**Luz del Carmen Lopez Valle**  
 PRESIDENTA

*Glوريا Elizabeth Garcia Torres*  
**Glوريا Elizabeth Garcia Torres**  
 DIRECTORA



**CUENTA PÚBLICA - DIF SISTEMA PARA EL DESARROLLO INTEGRAL DE LA FAMILIA DEL MUNICIPIO DE CUAUTLA DIF**  
**ESTADO ANALÍTICO DE INGRESOS POR FUENTE DE FINANCIAMIENTO**  
**DEL 1 DE ENERO AL 31 DE DICIEMBRE DE 2023**

RUBRO DE INGRESOS	INGRESOS					DIFERENCIA
	ESTIMADO	AMPLIACIONES Y REDUCCIONES	MODIFICADO	DEVENGADO	RECAUDADO	
<b>Ingresos del municipio</b>	<b>1,810,000.00</b>	<b>316,376.00</b>	<b>2,126,376.00</b>	<b>2,066,376.00</b>	<b>2,066,376.00</b>	<b>256,376.00</b>
Impuestos	0.00	0.00	0.00	0.00	0.00	0.00
Cuotas y aportaciones de seguridad social	0.00	0.00	0.00	0.00	0.00	0.00
Contribuciones de mejoras	0.00	0.00	0.00	0.00	0.00	0.00
Derechos	0.00	0.00	0.00	0.00	0.00	0.00
Productos	60,000.00	99,950.00	159,950.00	99,950.00	99,950.00	39,950.00
Aprovechamientos	0.00	0.00	0.00	0.00	0.00	0.00
Participaciones, aportaciones, convenios, incentivos derivados de la colaboración fiscal y fondos distintos de aportaciones	0.00	0.00	0.00	0.00	0.00	0.00
<b>Transferencias, asignaciones, subsidios y pensiones y jubilaciones</b>	<b>1,750,000.00</b>	<b>216,426.00</b>	<b>1,966,426.00</b>	<b>1,966,426.00</b>	<b>1,966,426.00</b>	<b>216,426.00</b>
<b>Ingresos de los entes públicos del sector paramunicipal, así como de las empresas productivas del municipio</b>	<b>100,000.00</b>	<b>18,324.00</b>	<b>118,324.00</b>	<b>118,324.00</b>	<b>118,324.00</b>	<b>18,324.00</b>
Cuotas y aportaciones de seguridad social	0.00	0.00	0.00	0.00	0.00	0.00
Productos	0.00	0.00	0.00	0.00	0.00	0.00
Ingresos por ventas de bienes, prestación de servicios y otros ingresos	100,000.00	18,324.00	118,324.00	118,324.00	118,324.00	18,324.00
Transferencias, asignaciones, subsidios y pensiones y jubilaciones	0.00	0.00	0.00	0.00	0.00	0.00
<b>Ingresos derivados de financiamiento</b>	<b>0.00</b>	<b>0.00</b>	<b>0.00</b>	<b>0.00</b>	<b>0.00</b>	<b>0.00</b>
Ingresos derivados de financiamientos	0.00	0.00	0.00	0.00	0.00	0.00
<b>TOTAL</b>	<b>1,910,000.00</b>	<b>334,700.00</b>	<b>2,244,700.00</b>	<b>2,184,700.00</b>	<b>2,184,700.00</b>	<b>274,700.00</b>
				Ingresos excedentes		274,700.00

Bajo protesta de decir verdad declaramos que los estados financieros y sus notas, son razonablemente correctos y son responsabilidad del emisor.

*Luz del C. Lopez V.*

LUZ DEL CARMEN LOPEZ VALLE  
 PRESIDENTA

*Gloria Elizabeth Garcia T*

GLORIA ELIZABETH GARCIA TORRES  
 DIRECTORA



**CUENTA PÚBLICA - DIF SISTEMA PARA EL DESARROLLO INTEGRAL DE LA FAMILIA DEL MUNICIPIO DE CUAUTLA DIF**  
**ESTADO ANALÍTICO DE INGRESOS POR FUENTE DE FINANCIAMIENTO**  
 DEL 1 DE ENERO AL 31 DE DICIEMBRE DE 2023

RUBRO DE INGRESOS	INGRESOS					DIFERENCIA
	ESTIMADO	AMPLIACIONES Y REDUCCIONES	MODIFICADO	DEVENGADO	RECAUDADO	
<b>Ingresos del municipio</b>						
Impuestos	1,810,000.00	316,376.00	2,126,376.00	2,066,376.00	2,066,376.00	256,376.00
Cuotas y aportaciones de seguridad social	0.00	0.00	0.00	0.00	0.00	0.00
Contribuciones de mejoras	0.00	0.00	0.00	0.00	0.00	0.00
Derechos	0.00	0.00	0.00	0.00	0.00	0.00
Productos	0.00	0.00	0.00	0.00	0.00	0.00
Aprovechamientos	60,000.00	99,950.00	159,950.00	99,950.00	99,950.00	39,950.00
Participaciones, aportaciones, convenios, incentivos derivados de la colaboración fiscal y fondos distintos de aportaciones	0.00	0.00	0.00	0.00	0.00	0.00
Transferencias; asignaciones; subsidios y subvenciones; y pensiones y jubilaciones	0.00	0.00	0.00	0.00	0.00	0.00
<b>Ingresos de los entes públicos del sector paramunicipal, así como de las empresas productivas del municipio</b>	<b>1,750,000.00</b>	<b>216,426.00</b>	<b>1,966,426.00</b>	<b>1,966,426.00</b>	<b>1,966,426.00</b>	<b>216,426.00</b>
Cuotas y aportaciones de seguridad social	100,000.00	18,324.00	118,324.00	118,324.00	118,324.00	18,324.00
Productos	0.00	0.00	0.00	0.00	0.00	0.00
Ingresos por ventas de bienes, prestación de servicios y otros ingresos	0.00	0.00	0.00	0.00	0.00	0.00
Transferencias, asignaciones, subsidios y subvenciones, y pensiones y jubilaciones	100,000.00	18,324.00	118,324.00	118,324.00	118,324.00	18,324.00
<b>Ingresos derivados de financiamiento</b>	<b>0.00</b>	<b>0.00</b>	<b>0.00</b>	<b>0.00</b>	<b>0.00</b>	<b>0.00</b>
Ingresos derivados de financiamientos	0.00	0.00	0.00	0.00	0.00	0.00
<b>TOTAL</b>	<b>1,910,000.00</b>	<b>334,700.00</b>	<b>2,244,700.00</b>	<b>2,184,700.00</b>	<b>2,184,700.00</b>	<b>274,700.00</b>
				Ingresos excedentes		274,700.00

Bajo protesta de decir verdad declaramos que los estados financieros y sus notas, son razonablemente correctos y son responsabilidad del emisor.

*Luz del Carmen Lopez Valle*  
 LUZ DEL CARMEN LOPEZ VALLE  
 PRESIDENTA

*Gloria Elizabeth Garcia Torres*  
 GLORIA ELIZABETH GARCIA TORRES  
 DIRECTORA



**CUENTA PÚBLICA - DIF SISTEMA PARA EL DESARROLLO INTEGRAL DE LA FAMILIA DEL MUNICIPIO DE CUAUTLA DIF**  
**ESTADO ANALÍTICO DE INGRESOS DETALLADO - LDF**  
 DEL 1 DE ENERO AL 31 DE DICIEMBRE DE 2023

RUBRO DE INGRESOS	INGRESO					DIFERENCIA
	ESTIMADO	AMPLIACIÓN Y REDUCCIÓN	MODIFICADO	DEVENGADO	RECAUDADO	
<b>INGRESOS DE LIBRE DISPOSICIÓN</b>	0.00	0.00	0.00	0.00	0.00	0.00
Impuestos	0.00	0.00	0.00	0.00	0.00	0.00
Cuotas y aportaciones de seguridad social	0.00	0.00	0.00	0.00	0.00	0.00
Contribuciones de mejoras	0.00	0.00	0.00	0.00	0.00	0.00
Derechos	50,000.00	39,350.00	159,950.00	99,950.00	99,950.00	39,950.00
Productos	0.00	0.00	0.00	0.00	0.00	0.00
Aprovechamientos	100,000.00	18,324.00	118,324.00	118,324.00	118,324.00	18,324.00
Ingresos por ventas de bienes y servicios	0.00	0.00	0.00	0.00	0.00	0.00
Participaciones	0.00	0.00	0.00	0.00	0.00	0.00
Fondo general de participaciones	0.00	0.00	0.00	0.00	0.00	0.00
Fondo de fomento municipal	0.00	0.00	0.00	0.00	0.00	0.00
Fondo de fiscalización y recaudación	0.00	0.00	0.00	0.00	0.00	0.00
Fondo de compensación	0.00	0.00	0.00	0.00	0.00	0.00
Fondo de extracción de hidrocarburos	0.00	0.00	0.00	0.00	0.00	0.00
Impuesto especial sobre producción y servicios	0.00	0.00	0.00	0.00	0.00	0.00
0.136% de la recaudación federal participable	0.00	0.00	0.00	0.00	0.00	0.00
3.17% sobre extracción del petróleo	0.00	0.00	0.00	0.00	0.00	0.00
Gasolinas y diésel	0.00	0.00	0.00	0.00	0.00	0.00
Fondo de impuesto sobre la renta	0.00	0.00	0.00	0.00	0.00	0.00
Fondo de estabilización de los ingresos de las entidades federativas	0.00	0.00	0.00	0.00	0.00	0.00
Incentivos derivados de la ordenación fiscal	0.00	0.00	0.00	0.00	0.00	0.00
Tenencia o uso de vehículos	0.00	0.00	0.00	0.00	0.00	0.00
Fondo de compensación ISAN	0.00	0.00	0.00	0.00	0.00	0.00
Impuesto sobre automóviles nuevos	0.00	0.00	0.00	0.00	0.00	0.00
Fondo de compensación de repuestos intermedios	0.00	0.00	0.00	0.00	0.00	0.00
Otros incentivos económicos	1,200,000.00	0.00	1,200,000.00	1,200,000.00	1,200,000.00	0.00
Transferencias	0.00	0.00	0.00	0.00	0.00	0.00
Convenios	0.00	0.00	0.00	0.00	0.00	0.00
Otros convenios y subsidios	0.00	0.00	0.00	0.00	0.00	0.00
Otros ingresos de libre disposición	0.00	0.00	0.00	0.00	0.00	0.00
Participaciones en ingresos locales	0.00	0.00	0.00	0.00	0.00	0.00
Otros ingresos de libre disposición	0.00	0.00	0.00	0.00	0.00	0.00
<b>Total de Ingresos de libre disposición</b>	<b>1,250,000.00</b>	<b>118,274.00</b>	<b>1,478,274.00</b>	<b>1,418,274.00</b>	<b>1,418,274.00</b>	<b>58,274.00</b>
				<b>Ingresos excedentes de ingresos de libre disposición</b>		
<b>TRANSFERENCIAS FEDERALES ETIQUETADAS</b>	0.00	0.00	0.00	0.00	0.00	0.00
Aportaciones	0.00	0.00	0.00	0.00	0.00	0.00
Fondo de aportaciones para la nómina educativa y gasto operativo	0.00	0.00	0.00	0.00	0.00	0.00
Fondo de aportaciones para los servicios de salud	0.00	0.00	0.00	0.00	0.00	0.00
Fondo de aportaciones para la infraestructura social	0.00	0.00	0.00	0.00	0.00	0.00
Fondo de aportaciones para el fortalecimiento de los municipios y de las demarcaciones territoriales del distrito federal	0.00	0.00	0.00	0.00	0.00	0.00
Fondo de aportaciones múltiples	0.00	0.00	0.00	0.00	0.00	0.00
Fondo de aportaciones para la educación tecnológica y de adultos	0.00	0.00	0.00	0.00	0.00	0.00
Fondo de aportaciones para la seguridad pública de los estados y del distrito federal	0.00	0.00	0.00	0.00	0.00	0.00
Fondo de aportaciones para el fortalecimiento de las entidades federativas	0.00	0.00	0.00	0.00	0.00	0.00
Convenios	0.00	0.00	0.00	0.00	0.00	0.00
Convenios de protección social en salud	0.00	0.00	0.00	0.00	0.00	0.00
Convenios de descentralización	0.00	0.00	0.00	0.00	0.00	0.00
Convenios de reasignación	0.00	0.00	0.00	0.00	0.00	0.00
Otros convenios y subsidios	0.00	0.00	0.00	0.00	0.00	0.00
Fondos distintos de aportaciones	0.00	0.00	0.00	0.00	0.00	0.00
Fondo para entidades federativas y municipios productores de hidrocarburos	0.00	0.00	0.00	0.00	0.00	0.00
Fondo minero	0.00	0.00	0.00	0.00	0.00	0.00
Transferencias, subsidios y subvenciones, y pensiones y jubilaciones	550,000.00	216,426.00	766,426.00	766,426.00	766,426.00	216,426.00
Otras transferencias federales etiquetadas	0.00	0.00	0.00	0.00	0.00	0.00
<b>Total de transferencias federales etiquetadas</b>	<b>550,000.00</b>	<b>216,426.00</b>	<b>766,426.00</b>	<b>766,426.00</b>	<b>766,426.00</b>	<b>216,426.00</b>
<b>INGRESOS DERIVADOS DE FINANCIAMIENTO</b>	0.00	0.00	0.00	0.00	0.00	0.00
Ingresos derivados de financiamiento	0.00	0.00	0.00	0.00	0.00	0.00
<b>Total de Ingresos</b>	<b>1,910,000.00</b>	<b>334,700.00</b>	<b>2,244,700.00</b>	<b>2,184,700.00</b>	<b>2,184,700.00</b>	<b>274,700.00</b>
<b>DATOS INFORMATIVOS</b>						
Ingresos derivados de financiamientos con fuente de pago de ingresos de libre disposición	0.00	0.00	0.00	0.00	0.00	0.00
Ingresos derivados de financiamientos con fuente de pago de transferencias federales etiquetadas	0.00	0.00	0.00	0.00	0.00	0.00
Ingresos derivados de financiamiento	0.00	0.00	0.00	0.00	0.00	0.00

Bajo protesta de decir verdad declaramos que los estados financieros y sus notas, son razonablemente correctos y son responsabilidad del emisor.

*Luz del C. Lopez V.*  
 LUZ DEL CARMEN LOPEZ VALLE  
 PRESIDENTA

*Gloria Elizabeth Garcia T*  
 GLORIA ELIZABETH GARCÍA TORRES  
 DIRECTORA



**CUENTA PÚBLICA - DIF SISTEMA PARA EL DESARROLLO INTEGRAL DE LA FAMILIA DEL MUNICIPIO DE CUAUTLA DIF**  
**ESTADO ANALÍTICO DEL EJERCICIO DEL PRESUPUESTO DE EGRESOS**  
**CLASIFICACIÓN POR OBJETO DEL GASTO (CAPÍTULO Y CONCEPTO)**

CONCEPTO	EGRESOS					DIFERENCIO
	APROBADO	AMPLIACIONES/ (REDUCCIONES)	MODIFICADO	DEVENGADO	PAGADO	
<b>Servicios personales</b>	<b>953,396.00</b>	<b>0.00</b>	<b>953,396.00</b>	<b>567,657.19</b>	<b>967,657.19</b>	<b>-14,261.19</b>
Remuneraciones al personal de carácter permanente	770,772.00	0.00	770,772.00	785,693.74	785,693.74	-14,921.74
Remuneraciones al personal de carácter eventual	3,000.00	0.00	3,000.00	0.00	0.00	3,000.00
Remuneraciones adicionales especiales	115,100.00	0.00	115,100.00	117,797.26	117,797.26	-2,697.26
Seguridad social	0.00	0.00	0.00	0.00	0.00	0.00
Otros prestaciones sociales y económicas	64,674.00	0.00	64,674.00	64,160.19	64,160.19	513.81
Pensiones	0.00	0.00	0.00	0.00	0.00	0.00
Pago de asistencias a servidores públicos	0.00	0.00	0.00	0.00	0.00	0.00
<b>Materiales y suministros</b>	<b>142,500.00</b>	<b>0.00</b>	<b>142,500.00</b>	<b>135,596.30</b>	<b>135,596.30</b>	<b>6,903.70</b>
Materiales de administración, emisión de documentos y artículos oficiales	20,500.00	0.00	20,500.00	24,740.50	24,740.50	-3,740.50
Alimentos y utensilios	4,000.00	0.00	4,000.00	5,200.00	5,200.00	-1,200.00
Materiales básicos y materiales de producción y comercialización	0.00	0.00	0.00	0.00	0.00	0.00
Materiales y artículos de conservación y de reparación	0.00	0.00	0.00	0.00	0.00	0.00
Productos químicos, farmacéuticos y de laboratorio	0.00	0.00	0.00	0.00	0.00	0.00
Combustibles, lubricantes y aditivos	100,000.00	0.00	100,000.00	84,575.79	84,575.79	15,424.21
Vestuario, Maquillaje, prendas de protección y artículos deportivos	0.00	0.00	0.00	0.00	0.00	0.00
Materiales y suministros de seguridad	0.00	0.00	0.00	0.00	0.00	0.00
Herramientas, refacciones y accesorios menores	16,000.00	0.00	16,000.00	16,914.01	16,914.01	-914.01
<b>Servicios generales</b>	<b>209,104.00</b>	<b>0.00</b>	<b>209,104.00</b>	<b>192,941.31</b>	<b>192,941.31</b>	<b>16,162.69</b>
Servicios básicos	46,000.00	0.00	46,000.00	37,673.10	37,673.10	12,326.90
Servicios de arrendamiento	0.00	0.00	0.00	0.00	0.00	0.00
Servicios profesionales, científicos, técnicos y otros servicios	0.00	0.00	0.00	0.00	0.00	0.00
Servicios financieros, bancarios y comerciales	40,000.00	0.00	40,000.00	5,067.81	5,067.81	34,932.19
Servicios de instalación, reparación, mantenimiento y conservación	67,000.00	0.00	67,000.00	47,675.56	47,675.56	14,324.44
Servicios de comunicación social y publicidad	0.00	0.00	0.00	0.00	0.00	0.00
Servicios de traslado y viáticos	47,104.00	0.00	47,104.00	41,480.41	41,480.41	5,623.59
Servicios oficiales	17,000.00	0.00	17,000.00	58,187.00	58,187.00	-41,187.00
Otros servicios generales	7,000.00	0.00	7,000.00	6,848.00	6,848.00	152.00
<b>Transferencias, asignaciones, subsidios y otras ayudas</b>	<b>695,000.00</b>	<b>334,700.00</b>	<b>939,700.00</b>	<b>953,837.37</b>	<b>953,837.37</b>	<b>-14,137.37</b>
Transferencias masivas y asignaciones al sector público	0.00	0.00	0.00	0.00	0.00	0.00
Transferencias al resto del sector público	0.00	0.00	0.00	0.00	0.00	0.00
Subsidios y subvenciones	0.00	0.00	0.00	0.00	0.00	0.00
Ayudas sociales	695,000.00	334,700.00	939,700.00	953,837.37	953,837.37	-14,137.37
Pensiones y jubilaciones	0.00	0.00	0.00	0.00	0.00	0.00
Transferencias e indemnizaciones, mandatos y otros auxilios	0.00	0.00	0.00	0.00	0.00	0.00
Transferencias a la seguridad social	0.00	0.00	0.00	0.00	0.00	0.00
Donativos	0.00	0.00	0.00	0.00	0.00	0.00
Transferencias al exterior	0.00	0.00	0.00	0.00	0.00	0.00
<b>Bienes muebles, inmuebles e intangibles</b>	<b>0.00</b>	<b>0.00</b>	<b>0.00</b>	<b>0.00</b>	<b>0.00</b>	<b>0.00</b>
Mobiliario y equipo de administración	0.00	0.00	0.00	0.00	0.00	0.00
Mobiliario y equipo educacional y recreativo	0.00	0.00	0.00	0.00	0.00	0.00
Equipo instrumental médica y de laboratorio	0.00	0.00	0.00	0.00	0.00	0.00
Veículos y equipo de transporte	0.00	0.00	0.00	0.00	0.00	0.00
Equipo de defensa y seguridad	0.00	0.00	0.00	0.00	0.00	0.00
Maquinaria, otros equipos y herramientas	0.00	0.00	0.00	0.00	0.00	0.00
Activos intangibles	0.00	0.00	0.00	0.00	0.00	0.00
Bienes inmuebles	0.00	0.00	0.00	0.00	0.00	0.00
Activos intangibles	0.00	0.00	0.00	0.00	0.00	0.00
<b>Inversión pública</b>	<b>0.00</b>	<b>0.00</b>	<b>0.00</b>	<b>0.00</b>	<b>0.00</b>	<b>0.00</b>
Obras públicas en bienes de dominio público	0.00	0.00	0.00	0.00	0.00	0.00
Obras públicas en bienes de dominio propio	0.00	0.00	0.00	0.00	0.00	0.00
Proyectos productivos y acciones de fomento	0.00	0.00	0.00	0.00	0.00	0.00
<b>Inversiones financieras y otras provisiones</b>	<b>0.00</b>	<b>0.00</b>	<b>0.00</b>	<b>0.00</b>	<b>0.00</b>	<b>0.00</b>
Inversiones para el fomento de actividades productivas	0.00	0.00	0.00	0.00	0.00	0.00
Acciones y participaciones de capital	0.00	0.00	0.00	0.00	0.00	0.00
Compra de valores	0.00	0.00	0.00	0.00	0.00	0.00
Comisión de préstamos	0.00	0.00	0.00	0.00	0.00	0.00
Inversiones en fiduciarios, mandatos y otros auxilios	0.00	0.00	0.00	0.00	0.00	0.00
Otras inversiones financieras	0.00	0.00	0.00	0.00	0.00	0.00
Provisiones para contingencias y otras erogaciones especiales	0.00	0.00	0.00	0.00	0.00	0.00
<b>Participaciones y aportaciones</b>	<b>0.00</b>	<b>0.00</b>	<b>0.00</b>	<b>0.00</b>	<b>0.00</b>	<b>0.00</b>
Participaciones	0.00	0.00	0.00	0.00	0.00	0.00
Aportaciones	0.00	0.00	0.00	0.00	0.00	0.00
Comisos	0.00	0.00	0.00	0.00	0.00	0.00
<b>Deuda pública</b>	<b>0.00</b>	<b>0.00</b>	<b>0.00</b>	<b>0.00</b>	<b>0.00</b>	<b>0.00</b>
Amortización de la deuda pública	0.00	0.00	0.00	0.00	0.00	0.00
Intereses de la deuda pública	0.00	0.00	0.00	0.00	0.00	0.00
Comisiones de la deuda pública	0.00	0.00	0.00	0.00	0.00	0.00
Gastos de la deuda pública	0.00	0.00	0.00	0.00	0.00	0.00
Costo por coberturas	0.00	0.00	0.00	0.00	0.00	0.00
Ayudas financieras	0.00	0.00	0.00	0.00	0.00	0.00
Además de ejercicios anteriores (defas)	0.00	0.00	0.00	0.00	0.00	0.00
<b>TOTAL DEL GASTO</b>	<b>1,910,000.00</b>	<b>334,700.00</b>	<b>2,244,700.00</b>	<b>2,250,932.17</b>	<b>2,250,932.17</b>	<b>-5,932.17</b>

Bajo protesta de decir verdad declaramos que los estados financieros y sus notas, son razonablemente correctos y son responsabilidad del emisor.

*Luz del Carmen López Valle*  
**LUZ DEL CARMEN LOPEZ VALLE**  
 PRESIDENTA

*Glòria Elizabeth García Torres*  
**GLORIA ELIZABETH GARCIA TORRES**  
 DIRECTORA





**CUENTA PÚBLICA - DIF SISTEMA PARA EL DESARROLLO INTEGRAL DE LA FAMILIA DEL MUNICIPIO DE CUAUTLA DIF**  
**ESTADO ANALÍTICO DEL EJERCICIO DEL PRESUPUESTO DE EGRESOS DETALLADO - LDF**  
**DEL 1 DE ENERO AL 31 DE DICIEMBRE DE 2023**

CONCEPTO	EGRESOS					SUB EJERCICIO
	APROBADO	AMPLIACIONES/ (REDUCCIONES)	MODIFICADO	DEVENGADO	PAGADO	
<b>I GASTO NO ETIQUETADO</b>						
<b>A Servicios personales</b>	953,396.00	0.00	953,396.00	967,657.19	967,657.19	-14,261.19
Remuneraciones al personal de carácter permanente	770,772.00	0.00	770,772.00	785,699.74	785,699.74	-14,927.74
Remuneraciones al personal de carácter transitorio	3,000.00	0.00	3,000.00	0.00	0.00	3,000.00
Remuneraciones adicionales especiales	115,100.00	0.00	115,100.00	117,797.26	117,797.26	-2,697.26
Seguridad social	0.00	0.00	0.00	0.00	0.00	0.00
Otras prestaciones sociales y económicas	64,524.00	0.00	64,524.00	64,160.19	64,160.19	363.81
Previsiones	0.00	0.00	0.00	0.00	0.00	0.00
Pago de estímulos a servidores públicos	0.00	0.00	0.00	0.00	0.00	0.00
<b>B Materiales y suministros</b>	142,500.00	0.00	142,500.00	135,596.30	135,596.30	6,903.70
Materiales de administración, emisión de documentos y artículos oficiales	20,500.00	0.00	20,500.00	24,240.50	24,240.50	-3,740.50
Alimentos y utensilios	6,000.00	0.00	6,000.00	9,866.00	9,866.00	-3,866.00
Materias primas y materiales de producción y comercialización	0.00	0.00	0.00	0.00	0.00	0.00
Materiales y artículos de construcción y de reparación	0.00	0.00	0.00	0.00	0.00	0.00
Productos químicos, farmacéuticos y de laboratorio	0.00	0.00	0.00	0.00	0.00	0.00
Combustibles, lubricantes y aditivos	100,000.00	0.00	100,000.00	84,575.79	84,575.79	15,424.21
Vestuario, blancos, prendas de protección y artículos deportivos	0.00	0.00	0.00	0.00	0.00	0.00
Materiales y suministros de seguridad	0.00	0.00	0.00	0.00	0.00	0.00
Herramientas, refacciones y accesorios menores	16,000.00	0.00	16,000.00	16,914.01	16,914.01	-914.01
<b>C Servicios generales</b>	209,104.00	0.00	209,104.00	192,941.31	192,941.31	16,162.69
Servicios básicos	46,000.00	0.00	46,000.00	33,673.10	33,673.10	12,326.90
Servicios de arrendamiento	0.00	0.00	0.00	0.00	0.00	0.00
Servicios profesionales, científicos, técnicos y otros servicios	0.00	0.00	0.00	0.00	0.00	0.00
Servicios financieros, bancarios y comerciales	40,000.00	0.00	40,000.00	5,067.81	5,067.81	34,932.19
Servicios de instalación, reparación, mantenimiento y conservación	62,000.00	0.00	62,000.00	47,679.99	47,679.99	14,320.01
Servicios de comunicación social y publicidad	0.00	0.00	0.00	0.00	0.00	0.00
Servicios de traslado y viáticos	42,104.00	0.00	42,104.00	41,490.41	41,490.41	613.59
Servicios oficiales	19,000.00	0.00	19,000.00	58,187.00	58,187.00	-46,187.00
Otros servicios generales	7,000.00	0.00	7,000.00	6,843.00	6,843.00	157.00
<b>D Transferencias, asignaciones, subsidios y otras ayudas</b>	55,000.00	118,274.00	173,274.00	187,411.37	187,411.37	-14,137.37
Transferencias internas y asignaciones al sector público	0.00	0.00	0.00	0.00	0.00	0.00
Transferencias al resto del sector público	0.00	0.00	0.00	0.00	0.00	0.00
Subsidios y subvenciones	0.00	0.00	0.00	0.00	0.00	0.00
Ayudas sociales	55,000.00	118,274.00	173,274.00	187,411.37	187,411.37	-14,137.37
Pensiones y jubilaciones	0.00	0.00	0.00	0.00	0.00	0.00
Transferencias a fideicomisos, mandatos y análogos	0.00	0.00	0.00	0.00	0.00	0.00
Transferencias a la seguridad social	0.00	0.00	0.00	0.00	0.00	0.00
Donativos	0.00	0.00	0.00	0.00	0.00	0.00
Transferencias al exterior	0.00	0.00	0.00	0.00	0.00	0.00
<b>E Bienes muebles, inmuebles e intangibles</b>	0.00	0.00	0.00	0.00	0.00	0.00
Mobiliario y equipo de administración	0.00	0.00	0.00	0.00	0.00	0.00
Mobiliario y equipo educacional y recreativo	0.00	0.00	0.00	0.00	0.00	0.00
Equipo instrumental médico y de laboratorio	0.00	0.00	0.00	0.00	0.00	0.00
Vehículos y equipo de transporte	0.00	0.00	0.00	0.00	0.00	0.00
Equipo de defensas y seguridad	0.00	0.00	0.00	0.00	0.00	0.00
Maquinaría, otros equipos y herramientas	0.00	0.00	0.00	0.00	0.00	0.00
Activos biológicos	0.00	0.00	0.00	0.00	0.00	0.00
Bienes inmuebles	0.00	0.00	0.00	0.00	0.00	0.00
Activos intangibles	0.00	0.00	0.00	0.00	0.00	0.00
<b>F Inversión pública</b>	0.00	0.00	0.00	0.00	0.00	0.00
Obra pública en bienes de dominio público	0.00	0.00	0.00	0.00	0.00	0.00
Obra pública en bienes de dominio propio	0.00	0.00	0.00	0.00	0.00	0.00
Proyectos productivos y acciones de fomento	0.00	0.00	0.00	0.00	0.00	0.00
<b>G Inversiones financieras y otras provisiones</b>	0.00	0.00	0.00	0.00	0.00	0.00
Inversiones para el fomento de actividades productivas	0.00	0.00	0.00	0.00	0.00	0.00
Acciones y participaciones de capital	0.00	0.00	0.00	0.00	0.00	0.00
Compra de títulos y valores	0.00	0.00	0.00	0.00	0.00	0.00
Concesión de préstamos	0.00	0.00	0.00	0.00	0.00	0.00
Inversiones en fideicomisos, mandatos y otros análogos	0.00	0.00	0.00	0.00	0.00	0.00
Otras inversiones financieras	0.00	0.00	0.00	0.00	0.00	0.00
Provisiones para contingencias y otras erogaciones especiales	0.00	0.00	0.00	0.00	0.00	0.00
<b>H Participaciones y aportaciones</b>	0.00	0.00	0.00	0.00	0.00	0.00
Participaciones	0.00	0.00	0.00	0.00	0.00	0.00
Aportaciones	0.00	0.00	0.00	0.00	0.00	0.00
Convenios	0.00	0.00	0.00	0.00	0.00	0.00
<b>I Deuda pública</b>	0.00	0.00	0.00	0.00	0.00	0.00
Amortización de la deuda pública	0.00	0.00	0.00	0.00	0.00	0.00
Intereses de la deuda pública	0.00	0.00	0.00	0.00	0.00	0.00
Comisiones de la deuda pública	0.00	0.00	0.00	0.00	0.00	0.00
Gastos de la deuda pública	0.00	0.00	0.00	0.00	0.00	0.00
Costo por coberturas	0.00	0.00	0.00	0.00	0.00	0.00
Apoyos financieros	0.00	0.00	0.00	0.00	0.00	0.00
Adeudos de ejercicios fiscales anteriores (ADEFAS)	0.00	0.00	0.00	0.00	0.00	0.00
<b>TOTAL DEL GASTO NO ETIQUETADO</b>	<b>1,360,000.00</b>	<b>118,274.00</b>	<b>1,478,274.00</b>	<b>1,483,606.17</b>	<b>1,483,606.17</b>	<b>-5,332.17</b>
<b>II GASTO ETIQUETADO</b>						
<b>A Servicios personales</b>	0.00	0.00	0.00	0.00	0.00	0.00
Remuneraciones al personal de carácter permanente	0.00	0.00	0.00	0.00	0.00	0.00
Remuneraciones al personal de carácter transitorio	0.00	0.00	0.00	0.00	0.00	0.00
Remuneraciones adicionales especiales	0.00	0.00	0.00	0.00	0.00	0.00
Seguridad social	0.00	0.00	0.00	0.00	0.00	0.00
Otras prestaciones sociales y económicas	0.00	0.00	0.00	0.00	0.00	0.00
Previsiones	0.00	0.00	0.00	0.00	0.00	0.00
Pago de estímulos a servidores públicos	0.00	0.00	0.00	0.00	0.00	0.00
<b>B Materiales y suministros</b>	0.00	0.00	0.00	0.00	0.00	0.00
Materiales de administración, emisión de documentos y artículos oficiales	0.00	0.00	0.00	0.00	0.00	0.00
Alimentos y utensilios	0.00	0.00	0.00	0.00	0.00	0.00
Materias primas y materiales de producción y comercialización	0.00	0.00	0.00	0.00	0.00	0.00
Materiales y artículos de construcción y de reparación	0.00	0.00	0.00	0.00	0.00	0.00
Productos químicos, farmacéuticos y de laboratorio	0.00	0.00	0.00	0.00	0.00	0.00
Combustibles, lubricantes y aditivos	0.00	0.00	0.00	0.00	0.00	0.00
Vestuario, blancos, prendas de protección y artículos deportivos	0.00	0.00	0.00	0.00	0.00	0.00
Materiales y suministros de seguridad	0.00	0.00	0.00	0.00	0.00	0.00
Herramientas, refacciones y accesorios menores	0.00	0.00	0.00	0.00	0.00	0.00
<b>C Servicios generales</b>	0.00	0.00	0.00	0.00	0.00	0.00
Servicios básicos	0.00	0.00	0.00	0.00	0.00	0.00
Servicios de arrendamiento	0.00	0.00	0.00	0.00	0.00	0.00
Servicios profesionales, científicos, técnicos y otros servicios	0.00	0.00	0.00	0.00	0.00	0.00
Servicios financieros, bancarios y comerciales	0.00	0.00	0.00	0.00	0.00	0.00

**CUENTA PÚBLICA - DIF SISTEMA PARA EL DESARROLLO INTEGRAL DE LA FAMILIA DEL MUNICIPIO DE CUAUTLA DIF**  
**ESTADO ANALÍTICO DEL EJERCICIO DEL PRESUPUESTO DE EGRESOS DETALLADO - LDF**  
**DEL 1 DE ENERO AL 31 DE DICIEMBRE DE 2023**

EGRESOS						
Servicios de instalación, reparación, mantenimiento y conservación	0.00	0.00	0.00	0.00	0.00	0.00
Servicios de comunicación social y publicidad	0.00	0.00	0.00	0.00	0.00	0.00
Servicios de traslado y viáticos	0.00	0.00	0.00	0.00	0.00	0.00
Servicios oficiales	0.00	0.00	0.00	0.00	0.00	0.00
Otros servicios generales	0.00	0.00	0.00	0.00	0.00	0.00
<b>D Transferencias, asignaciones, subsidios y otras ayudas</b>	<b>550,000.00</b>	<b>216,426.00</b>	<b>766,426.00</b>	<b>766,426.00</b>	<b>766,426.00</b>	<b>0.00</b>
Transferencias internas y asignaciones al sector público	0.00	0.00	0.00	0.00	0.00	0.00
Transferencias al resto del sector público	0.00	0.00	0.00	0.00	0.00	0.00
Subsidios y subvenciones	0.00	0.00	0.00	0.00	0.00	0.00
Ayudas sociales	550,000.00	216,426.00	766,426.00	766,426.00	766,426.00	0.00
Pensiones y jubilaciones	0.00	0.00	0.00	0.00	0.00	0.00
Transferencias a fideicomisos, mandatos y análogos	0.00	0.00	0.00	0.00	0.00	0.00
Transferencias a la seguridad social	0.00	0.00	0.00	0.00	0.00	0.00
Donativos	0.00	0.00	0.00	0.00	0.00	0.00
Transferencias al exterior	0.00	0.00	0.00	0.00	0.00	0.00
<b>E Bienes muebles, inmuebles e intangibles</b>	<b>0.00</b>	<b>0.00</b>	<b>0.00</b>	<b>0.00</b>	<b>0.00</b>	<b>0.00</b>
Mobiliario y equipo de administración	0.00	0.00	0.00	0.00	0.00	0.00
Mobiliario y equipo educacional y recreativo	0.00	0.00	0.00	0.00	0.00	0.00
Equipo instrumental médico y de laboratorio	0.00	0.00	0.00	0.00	0.00	0.00
Vehículos y equipo de transporte	0.00	0.00	0.00	0.00	0.00	0.00
Equipo de defensa y seguridad	0.00	0.00	0.00	0.00	0.00	0.00
Maquinaria, otros equipos y herramientas	0.00	0.00	0.00	0.00	0.00	0.00
Activos biológicos	0.00	0.00	0.00	0.00	0.00	0.00
Bienes inmuebles	0.00	0.00	0.00	0.00	0.00	0.00
Activos intangibles	0.00	0.00	0.00	0.00	0.00	0.00
<b>F Inversión pública</b>	<b>0.00</b>	<b>0.00</b>	<b>0.00</b>	<b>0.00</b>	<b>0.00</b>	<b>0.00</b>
Obra pública en bienes de dominio público	0.00	0.00	0.00	0.00	0.00	0.00
Obra pública en bienes de dominio propios	0.00	0.00	0.00	0.00	0.00	0.00
Proyectos productivos y acciones de fomento	0.00	0.00	0.00	0.00	0.00	0.00
<b>G Inversiones financieras y otras provisiones</b>	<b>0.00</b>	<b>0.00</b>	<b>0.00</b>	<b>0.00</b>	<b>0.00</b>	<b>0.00</b>
Inversiones para el fomento de actividades productivas	0.00	0.00	0.00	0.00	0.00	0.00
Acciones y participaciones de capital	0.00	0.00	0.00	0.00	0.00	0.00
Compra de títulos y valores	0.00	0.00	0.00	0.00	0.00	0.00
Concesión de préstamos	0.00	0.00	0.00	0.00	0.00	0.00
Inversiones en fideicomisos, mandatos y otros análogos	0.00	0.00	0.00	0.00	0.00	0.00
Otras inversiones financieras	0.00	0.00	0.00	0.00	0.00	0.00
Provisiones para contingencias y otras erogaciones especiales	0.00	0.00	0.00	0.00	0.00	0.00
<b>H Participaciones y aportaciones</b>	<b>0.00</b>	<b>0.00</b>	<b>0.00</b>	<b>0.00</b>	<b>0.00</b>	<b>0.00</b>
Participaciones	0.00	0.00	0.00	0.00	0.00	0.00
Aportaciones	0.00	0.00	0.00	0.00	0.00	0.00
Convenios	0.00	0.00	0.00	0.00	0.00	0.00
<b>I Deuda pública</b>	<b>0.00</b>	<b>0.00</b>	<b>0.00</b>	<b>0.00</b>	<b>0.00</b>	<b>0.00</b>
Amortización de la deuda pública	0.00	0.00	0.00	0.00	0.00	0.00
Intereses de la deuda pública	0.00	0.00	0.00	0.00	0.00	0.00
Comisiones de la deuda pública	0.00	0.00	0.00	0.00	0.00	0.00
Gastos de la deuda pública	0.00	0.00	0.00	0.00	0.00	0.00
Costo por coberturas	0.00	0.00	0.00	0.00	0.00	0.00
Apoyos financieros	0.00	0.00	0.00	0.00	0.00	0.00
Adeudos de ejercicios fiscales anteriores (ADEFAS)	0.00	0.00	0.00	0.00	0.00	0.00
<b>TOTAL DEL GASTO ETIQUETADO</b>	<b>550,000.00</b>	<b>216,426.00</b>	<b>766,426.00</b>	<b>766,426.00</b>	<b>766,426.00</b>	<b>0.00</b>
<b>TOTAL DE EGRESOS</b>	<b>1,910,000.00</b>	<b>334,700.00</b>	<b>2,244,700.00</b>	<b>2,250,032.17</b>	<b>2,250,032.17</b>	<b>-5,332.17</b>

Bajo protesta de decir verdad declaramos que los estados financieros y sus notas, son razonablemente correctos y son responsabilidad del emisor.

*Luz del Carmen Lopez Valle*  
 LUZ DEL CARMEN LOPEZ VALLE  
 PRESIDENTA

*Gloria Elizabeth Garcia Torres*  
 GLORIA ELIZABETH GARCIA TORRES  
 DIRECTORA



**CUENTA PÚBLICA - DIF SISTEMA PARA EL DESARROLLO INTEGRAL DE LA FAMILIA DEL MUNICIPIO DE CUAUTLA DIF**  
**INFORME ANALÍTICO DE OBLIGACIONES DIFERENTES DE FINANCIAMIENTO**  
**DEL 1 DE ENERO AL 31 DE DICIEMBRE DE 2023**

Denominación de las obligaciones diferentes de financiamiento	Fecha del contrato	Fecha de inicio de operaciones del proyecto	Fecha de vencimiento	Monto de la inversión pactado	Plazo pactado	Monto promedio mensual del pago de la contraprestación	Monto promedio mensual del pago de la contraprestación correspondiente al pago de inversión	Monto pagado de la inversión actualizado del periodo	Monto pagado de la inversión del periodo	Saldo pendiente por pagar de la inversión
<b>Asociación Público Privadas</b>										
1.- SIN INFORMACION QUE REVELAR	01/01/2023	01/01/2023	01/01/2023	0.00	0	0.00	0.00	0.00	0.00	0.00
2.-										
3.-										
<b>Otros Instrumentos</b>										
1.-				0.00		0.00	0.00	0.00	0.00	0.00
2.-										
3.-										
				<b>Total de Obligaciones Diferentes de Financiamiento</b>	<b>0.00</b>	<b>0.00</b>	<b>0.00</b>	<b>0.00</b>	<b>0.00</b>	<b>0.00</b>

Bajo protesta de decir verdad declaramos que los Estados Financieros y sus Notas son razonablemente correctos y responsabilidad del emisor.

*Luz del Carmen López Vique*  
**LUZ DEL CARMEN LÓPEZ VIQUE**  
 PRESIDENTA

*Gloria Elizabeth García T*  
**GLORIA ELIZABETH GARCÍA TORRES**  
 DIRECTORA

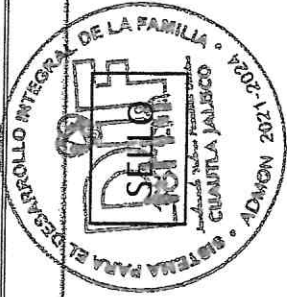

**CUENTA PÚBLICA - DIF SISTEMA PARA EL DESARROLLO INTEGRAL DE LA FAMILIA DEL MUNICIPIO DE CUAUTLA DIF  
INFORMATIVA DE PROVEEDORES  
DEL 1 DE ENERO AL 31 DE DICIEMBRE DE 2023**

N°	PROVEEDOR Y/O PRESTADOR	R.F.C.	DOMICILIO	CIUDAD	CODIGO POSTAL	FUENTE DE FINANCIAMIENTO	ORIGEN DEL RECURSO POR CUENTA BANCARIA	FORMA DE PAGO	DESCRIPCIÓN DEL GASTO	IMPORTE	FECHA DE LA FACTURA	FOLIO DE FACTURA
1	ABRAHAM GARCIA CASILLAS	GACA50718K59	... .. CENTRO	CUAUTLA	48150	26	-	-	PROVISION CFDI ESABS, FRUTA Y VERDURA, QUESO Y FRIJOL PARA COMEDORES ASISTENCIALES; DEL PROYECTO 43.	80000	20/07/2023	ESABS
2	ADRIAN GARCIA PRECIADO	GAPAB40728A10	... ..	AYUTLA	48050	17	-	-	AGUA PURIFICADA PARA COMEDORES ASISTENCIALES	2147	04/05/2023	5A0B3
3	ADRIAN GARCIA PRECIADO	GAPAB40728A10	... ..	AYUTLA	48050	17	-	-	AGUA PURIFICADA PARA COMEDORES ASISTENCIALES	2356	20/07/2023	5A1CC
4	ADRIAN GARCIA PRECIADO	GAPAB40728A10	... ..	AYUTLA	48050	17	-	-	AGUA PURIFICADA PARA COMEDOR ASISTENCIAL	1178	17/10/2023	5EB4
5	ADRIAN GARCIA PRECIADO	GAPAB40728A10	... ..	AYUTLA	48050	17	-	-	AGUA PURIFICADA PARA COMEDORES	1178	17/11/2023	53EB4
6	ALEJANDRA VACA PEREZ	VAPA831214N4	... ..	CUAUTLA	48150	14	-	-	ARREGLOS FLORALES PARA EVENTO DE LA REINA DE LA 3RA EDAD	1276	28/09/2023	2F575
7	ANA ISABEL LIMON MONTES	LIMA6311209N7	JUSTO SIERRA 114 A CENTRO	SANTA ANITA	45700	17	-	-	CONSUMO DE ALIMENTOS EN EL TRASLADO A GUADALAJARA A ENTREGA DE DOCUMENTOS DE ALIMENTACION ESCOLAR	558	12/06/2023	A23863
8	ANA ISABEL LIMON MONTES	LIMA6311209N7	JUSTO SIERRA 114 A CENTRO	SANTA ANITA	45700	17	-	-	CONSUMO DE ALIMENTOS EN EL TRASLADO A GUADALAJARA A REUNION DE TRABAJO SOCIAL	509	30/06/2023	A24141
9	ANA ISABEL LIMON MONTES	LIMA6311209N7	JUSTO SIERRA 114 A CENTRO	SANTA ANITA	45700	17	-	-	CONSUMO DE ALIMENTOS EN EL TRASLADO A GUADALAJARA A REUNION DE LEVANTAMIENTO DE PADRON PAAGP Y MIL DIAS.	574	01/11/2023	A26034
10	ANA ISABEL LIMON MONTES	LIMA6311209N7	JUSTO SIERRA 114 A CENTRO	SANTA ANITA	45700	17	-	-	CONSUMO DE ALIMENTOS EN EL TRASLADO A GUADALAJARA A VALIDACION DE PADRON PAAGP Y MIL DIAS.	1195	10/12/2023	A26501
11	ANA MARIA NUÑEZ RAMOS	NURA760516610	HILARIA RIOS 519 INSURGENTES	HUENTITÁN EL BAJO	44820	17	-	-	LIBROS PARA USO DEL AREA DE PSICOLOGIA	1039	09/01/2023	A-236

**CUENTA PÚBLICA - DIF SISTEMA PARA EL DESARROLLO INTEGRAL DE LA FAMILIA DEL MUNICIPIO DE CUAUTLA DIF  
INFORMATIVA DE PROVEEDORES  
DEL 1 DE ENERO AL 31 DE DICIEMBRE DE 2023**

N°	PROVEEDOR Y/O PRESTADOR	R.F.C.	DOMICILIO	CIUDAD	CODIGO POSTAL	FUENTE DE FINANCIAMIENTO	ORIGEN DEL RECURSO POR CUENTA BANCARIA	FORMA DE PAGO	DESCRIPCIÓN DEL GASTO	IMPORTE	FECHA DE LA FACTURA	FOLIO DE FACTURA
12	ANNEL GRAJEDA GOVEA	GAGA8611281 28	..... .....	LOS POZOS	45640	17	-	-	VIATICOS POR CONSUMO DE ALIMENTOS EN EL TRASLADO A GUADALAJARA A REVISION PROYECTO 10	390	05/10/2023	Z-87527
13	ANNEL GRAJEDA GOVEA	GAGA8611281 28	..... .....	LOS POZOS	45640	17	-	-	VIATICOS EN EL TRASLADO A GUADALAJARA A COMPROBACION DE PROYECTO 10	470	07/11/2023	Z-88957
14	ANNEL GRAJEDA GOVEA	GAGA8611281 28	..... .....	LOS POZOS	45640	17	-	-	CONSUMO DE ALIMENTOS EN EL TRASLADO A GUADALAJARA A REUNION DE CONTRALORIA	300	16/11/2023	Z-89441
15	CAFE SIRENA	CSIO20226MV 4	XXX 000 XXXX	TLAOMULCO DE ZUÑIGA	0	17	-	-	VIATICOS EN EL TRASLADO A GUADALAJARA AL AEROPUERTO	474	22/05/2023	SOCCI 117944
16	CAFE SIRENA	CSIO20226MV 4	XXX 000 XXXX	TLAOMULCO DE ZUÑIGA	0	17	-	-	VIATICOS POR SERVICIO DE CAFETERIA EL EL TRASLADO AL AEROPUERTO	123	22/05/2023	SOCCI 117945
17	CAFE SIRENA	CSIO20226MV 4	XXX 000 XXXX	TLAOMULCO DE ZUÑIGA	0	17	-	-	CONSUMO DE ALIMENTOS EN EL TRASLADO A GUADALAJARA A REUNION DE CONTRALORIA	373	16/11/2023	63084
18	COPIADORAS JAPONESAS SA DE CV	CIAS0313GH 3	AV MEXICO 2627 LADRON DE GUEVARA	HUENTITÁN EL BAJO	44600	17	-	-	TONER PARA IMPRESORA TK-1175 KYOCERA M2040/32640	1332.84	07/06/2023	A-106677
19	DAVID BAEZA VILLAR	BAVD731129H N2	AV. PATRIA 2206 RESIDENCIAL LA SOLEDAD	SAN PEDRO TLAQUEPAQUE	45525	17	-	-	CONSUMO DE ALIMENTOS EN EL TRASLADO A GUADALAJARA A SEGUNDA CITA VALIDACION PADRONES	596	16/01/2023	A-79
20	DIF JALISCO	SDI70210DE9	..... .....	JOCOTAN	44270	14	-	-	DESAYUNO CALIENTE CORRESPONDIENTE AL MES DE ENERO	6000	29/03/2023	FA41907
21	DISTRIBUIDORA DE ACEITES Y COMBUSTIBLES DE AYUTLA SA DE CV	DAC0209134Y 9	..... .....	AYUTLA	48050	17	-	-	PROVISION CFDI B 64987, COMBUSTIBLE UTILIZADO EN VEHICULOS DE DIF.	3362	03/07/2023	B 64987
22	DISTRIBUIDORA DE ACEITES Y COMBUSTIBLES DE AYUTLA SA DE CV	DAC0209134Y 9	..... .....	AYUTLA	48050	17	-	-	PROVISION CFDI B 64988, COMBUSTIBLE UTILIZADO EN VEHICULOS DE DIF.	9649	03/07/2023	B 64988



**CUENTA PÚBLICA - DIF SISTEMA PARA EL DESARROLLO INTEGRAL DE LA FAMILIA DEL MUNICIPIO DE CUAUTLA DIF  
INFORMATIVA DE PROVEEDORES  
DEL 1 DE ENERO AL 31 DE DICIEMBRE DE 2023**

N°	PROVEEDOR Y/O PRESTADOR	R.F.C.	DOMICILIO	CIUDAD	CODIGO POSTAL	FUENTE DE FINANCIAMIENTO	ORIGEN DEL RECURSO POR CUENTA BANCARIA	FORMA DE PAGO	DESCRIPCIÓN DEL GASTO	IMPORTE	FECHA DE LA FACTURA	FOLIO DE FACTURA
23	DISTRIBUIDORA DE ACEITES Y COMBUSTIBLES DE AYUTLA SA DE CV	DAC0209134Y9	.....	AYUTLA	48050	17	-	-	PROVISION CFDI B-65656, COMBUSTIBLE UTILIZADO EN VEHICULOS DE DIF	6754	06/10/2023	B 65656
24	ESTACION DE SERVICIO ALBA	ESA9707226K8	AV. GUADALAJARA 323 LA VIRGENCITA	TECOLOTLAN	48540	17	-	-	COMBUSTIBLE PARA VEHICULO EN EL TRASLADO AL ZOOLOGICO	300	03/05/2023	F 75575
25	ESTRATEGI SISTEMAS DE INFORMACION SA DE CV	ESI1211137Y4	VIRREY DE MENDOZA 605 LAS FUENTES	ZAMORA DE HIDALGO	59699	17	-	-	PROVISION CFDI C-572, MANTENIMIENTO Y SOPORTE TECNICO DEL GRP	4833.33	03/07/2023	C-572
26	ESTRATEGI SISTEMAS DE INFORMACION SA DE CV	ESI1211137Y4	VIRREY DE MENDOZA 605 LAS FUENTES	ZAMORA DE HIDALGO	59699	17	-	-	PROVISION CFDI C614, MANTENIMIENTO Y SOPORTE TECNICO DEL GRP ESTRATEI	4833.33	05/12/2023	C614
27	GAS LOS ALTOSS S.A. DE C.V.	GAL9803198D9	CAJAZA GOMEZ MORIN S/N XXX	TORREON	27259	17	-	-	GAS PARA COMEDOR ASISTENCIAL DE CUAUTLA	592.2	10/01/2023	C7870
28	GAS LOS ALTOSS S.A. DE C.V.	GAL9803198D9	CAJAZA GOMEZ MORIN S/N XXX	TORREON	27259	17	-	-	GAS PARA COMEDOR ASISTENCIA DE CHILACAYOTE	592.2	10/01/2023	C7871
29	GAS LOS ALTOSS S.A. DE C.V.	GAL9803198D9	CAJAZA GOMEZ MORIN S/N XXX	TORREON	27259	17	-	-	GAS PARA COMEDORES ASISTENCIALES	1231.2	30/01/2023	C8159
30	GAS LOS ALTOSS S.A. DE C.V.	GAL9803198D9	CAJAZA GOMEZ MORIN S/N XXX	TORREON	27259	17	-	-	GAS PARA COMEDORES ASISTENCIALES	615.5	30/01/2023	C8158
31	GAS LOS ALTOSS S.A. DE C.V.	GAL9803198D9	CAJAZA GOMEZ MORIN S/N XXX	TORREON	27259	17	-	-	GAS PARA COMEDOR ASISTENCIAL DE CUAUTLA	620.99	20/02/2023	C8419
32	GAS LOS ALTOSS S.A. DE C.V.	GAL9803198D9	CAJAZA GOMEZ MORIN S/N XXX	TORREON	27259	17	-	-	GAS PARA COMEDOR ASISTENCIAL DE CHILACAYOTE	6200.99	20/02/2023	C8420
33	GAS LOS ALTOSS S.A. DE C.V.	GAL9803198D9	CAJAZA GOMEZ MORIN S/N XXX	TORREON	27259	17	-	-	GAS PARA COMEDOR ASISTENCIAL DE CUAUTLA	588.31	21/03/2023	C8802
34	GAS LOS ALTOSS S.A. DE C.V.	GAL9803198D9	CAJAZA GOMEZ MORIN S/N XXX	TORREON	27259	17	-	-	GAS PARA COMEDOR ASISTENCIAL DE CHILACAYOTE	588.31	21/03/2023	C8803
35	GAS LOS ALTOSS S.A. DE C.V.	GAL9803198D9	CAJAZA GOMEZ MORIN S/N XXX	TORREON	27259	17	-	-	GAS PARA COMEDOR ASISTENCIAL DE CUAUTLA	558	21/04/2023	C9318
36	GAS LOS ALTOSS S.A. DE C.V.	GAL9803198D9	CAJAZA GOMEZ MORIN S/N XXX	TORREON	27259	17	-	-	GAS PARA COMEDOR ASISTENCIAL DE CHILACAYOTE	558	21/04/2023	C9319
37	GAS LOS ALTOSS S.A. DE C.V.	GAL9803198D9	CAJAZA GOMEZ MORIN S/N XXX	TORREON	27259	17	-	-	GAS PARA COMEDOR ASISTENCIAL DE CHILACAYOTE	550	09/05/2023	C9371
38	GAS LOS ALTOSS S.A. DE C.V.	GAL9803198D9	CAJAZA GOMEZ MORIN S/N XXX	TORREON	27259	17	-	-	GAS PARA COMEDOR ASISTENCIAL DE CUAUTLA	504	05/06/2023	C9658

**CUENTA PÚBLICA - DIF SISTEMA PARA EL DESARROLLO INTEGRAL DE LA FAMILIA DEL MUNICIPIO DE CUAUTLA DIF  
INFORMATIVA DE PROVEEDORES  
DEL 1 DE ENERO AL 31 DE DICIEMBRE DE 2023**

N°	PROVEEDOR Y/O PRESTADOR	R.F.C.	DOMICILIO	CIUDAD	CODIGO POSTAL	FUENTE DE FINANCIAMIENTO	ORIGEN DEL RECURSO POR CUENTA BANCARIA	FORMA DE PAGO	DESCRIPCIÓN DEL GASTO	IMPORTE	FECHA DE LA FACTURA	FOLIO DE FACTURA
39	GAS LOS ALTOSS S.A. DE C.V.	GAL980319BD 9	CAIZADA GOMEZ MORIN S/N XXX	TORREON	27259	17 -		-	GAS PARA COMEDOR ASISTENCIAL DE CHILACAYOTE	504	02/06/2023	C9659
40	GAS LOS ALTOSS S.A. DE C.V.	GAL980319BD 9	CAIZADA GOMEZ MORIN S/N XXX	TORREON	27259	17 -		-	GAS PARA COMEDOR ASISTENCIAL DE CUAUTLA	489	15/06/2023	C9811
41	GAS LOS ALTOSS S.A. DE C.V.	GAL980319BD 9	CAIZADA GOMEZ MORIN S/N XXX	TORREON	27259	17 -		-	GAS PARA COMEDOR ASISTENCIAL DE CHILACAYOTE	489.3	15/06/2023	C9812
42	GAS LOS ALTOSS S.A. DE C.V.	GAL980319BD 9	CAIZADA GOMEZ MORIN S/N XXX	TORREON	27259	17 -		-	GAS PARA COMEDOR ASISTENCIAL DE CUAUTLA	464	17/07/2023	C10188
43	GAS LOS ALTOSS S.A. DE C.V.	GAL980319BD 9	CAIZADA GOMEZ MORIN S/N XXX	TORREON	27259	17 -		-	GAS PARA COMEDOR ASISTENCIAL DE CHILACAYOTE	464	17/07/2023	C10189
44	GAS LOS ALTOSS S.A. DE C.V.	GAL980319BD 9	CAIZADA GOMEZ MORIN S/N XXX	TORREON	27259	17 -		-	GAS PARA COMEDOR ASISTENCIAL CUAUTLA	475	31/07/2023	C10363
45	GAS LOS ALTOSS S.A. DE C.V.	GAL980319BD 9	CAIZADA GOMEZ MORIN S/N XXX	TORREON	27259	17 -		-	GAS PARA COMEDOR ASISTENCIAL DE CHILACAYOTE	522.6	19/09/2023	C11018
46	GAS LOS ALTOSS S.A. DE C.V.	GAL980319BD 9	CAIZADA GOMEZ MORIN S/N XXX	TORREON	27259	17 -		-	GAS PARA COMEDOR ASISTENCIAL DE CUAUTLA	528	06/10/2023	C11219
47	GAS LOS ALTOSS S.A. DE C.V.	GAL980319BD 9	CAIZADA GOMEZ MORIN S/N XXX	TORREON	27259	17 -		-	GAS PARA COMEDOR ASISTENCIAL DE CHILACAYOTE	528	06/10/2023	C11222
48	GAS LOS ALTOSS S.A. DE C.V.	GAL980319BD 9	CAIZADA GOMEZ MORIN S/N XXX	TORREON	27259	17 -		-	GAS PARA COMEDORES ASISTENCIALES	1541.7	15/12/2023	C7151
49	GASOLINERA CUATRO ESTRELLAS SA DE CV	GCE100810B2 1	CARRETERA GDL-BARRA DE NAVIDAD S/N XXX	UNIÓN DE TULA	48000	17 -		-	CONSUMO DE COMBUSTIBLE POR VIATICOS A GUADALAJARA A VALIDACION PADRON PAAP Y 1000 DIAS	610.2	09/01/2023	CAA80
50	GASOLINERA CUATRO ESTRELLAS SA DE CV	GCE100810B2 1	CARRETERA GDL-BARRA DE NAVIDAD S/N XXX	UNIÓN DE TULA	48000	17 -		-	VIATICOS POR CARGA DE COMBUSTIBLE EN EL TRASLADO A GDLA SEGUNDA CITA VALIDACION PADRONES	908.7	17/01/2023	FT18785
51	GASOLINERA CUATRO ESTRELLAS SA DE CV	GCE100810B2 1	CARRETERA GDL-BARRA DE NAVIDAD S/N XXX	UNIÓN DE TULA	48000	17 -		-	COMBUSTIBLE, EN EL TRASLADO A GUADALAJARA A CAPACITACION DE ALIMENTARIA	870	19/05/2023	21049
52	GASOLINERA CUATRO ESTRELLAS SA DE CV	GCE100810B2 1	CARRETERA GDL-BARRA DE NAVIDAD S/N XXX	UNIÓN DE TULA	48000	17 -		-	COMBUSTIBLE EN EL TRASLADO A GUADALAJARA A REUNION DE TRABAJO SOCIAL	581.25	05/06/2023	FT 0021357

**CUENTA PÚBLICA - DIF SISTEMA PARA EL DESARROLLO INTEGRAL DE LA FAMILIA DEL MUNICIPIO DE CUAUTLA DIF  
INFORMATIVA DE PROVEEDORES  
DEL 1 DE ENERO AL 31 DE DICIEMBRE DE 2023**

N°	PROVEEDOR Y/O PRESTADOR	R.F.C.	DOMICILIO	CIUDAD	CODIGO POSTAL	FUENTE DE FINANCIAMIENTO	ORIGEN DEL RECURSO POR CUENTA BANCARIA	FORMA DE PAGO	DESCRIPCIÓN DEL GASTO	IMPORTE	FECHA DE LA FACTURA	FOLIO DE FACTURA
53	GASOLINERA CUATRO ESTRELLAS SA DE CV	GCE100810B2 1	CARRETERA GDL-BARRA DE NAVIDAD S/N XXX	UNIÓN DE TULA	48000	17	-	-	COMBUSTIBLE EN EL TRASLADO A TAPALPA AL PRIMER ENCUENTRO DE COORDINADORES APCE	500	06/06/2023	FT-0021361
54	GASOLINERA CUATRO ESTRELLAS SA DE CV	GCE100810B2 1	CARRETERA GDL-BARRA DE NAVIDAD S/N XXX	UNIÓN DE TULA	48000	17	-	-	COMBUSTIBLE UTILIZADO EN EL TRASLADO A GUADALAJARA A ENTREGA DE DOCUMENTACION DE DESAYUNOS ESCOLARES	813.75	12/06/2023	FT-0021469
55	GASOLINERA CUATRO ESTRELLAS SA DE CV	GCE100810B2 1	CARRETERA GDL-BARRA DE NAVIDAD S/N XXX	UNIÓN DE TULA	48000	17	-	-	PROVISION NOMINA EN EFECTIVO CORRESPONDIENTE A LA 1ER QUINCENA DE JUNIO	348.57	15/06/2023	FT-0021697
56	GASOLINERA CUATRO ESTRELLAS SA DE CV	GCE100810B2 1	CARRETERA GDL-BARRA DE NAVIDAD S/N XXX	UNIÓN DE TULA	48000	17	-	-	PROVISION NOMINA EN EFECTIVO CORRESPONDIENTE A LA 1ER QUINCENA DE JUNIO	348.57	15/06/2023	FT-0021697
57	GASOLINERA CUATRO ESTRELLAS SA DE CV	GCE100810B2 1	CARRETERA GDL-BARRA DE NAVIDAD S/N XXX	UNIÓN DE TULA	48000	17	-	-	COMBUSTIBLE UTILIZADO EN VEHICULO DE DIF EN EL TRASLADO A GUADALAJARA A REUNION DE TRABAJO SOCIAL	348.75	29/06/2023	FT-0021761
58	GASOLINERA CUATRO ESTRELLAS SA DE CV	GCE100810B2 1	CARRETERA GDL-BARRA DE NAVIDAD S/N XXX	UNIÓN DE TULA	48000	17	-	-	COMBUSTIBLE UTILIZADO EN EL TRASLADO A GUADALAJARA A REVISION DE PROYECTO 10	712	05/10/2023	1D4F6
59	GASOLINERA CUATRO ESTRELLAS SA DE CV	GCE100810B2 1	CARRETERA GDL-BARRA DE NAVIDAD S/N XXX	UNIÓN DE TULA	48000	17	-	-	COMBUSTIBLE UTILIZADO EN EL TRASLADO A GUADALAJARA A COMPROBACION DEL PROYECTO 10	713	07/11/2023	713
60	GASOLINERA CUATRO ESTRELLAS SA DE CV	GCE100810B2 1	CARRETERA GDL-BARRA DE NAVIDAD S/N XXX	UNIÓN DE TULA	48000	17	-	-	COMBUSTIBLE UTILIZADO EN EL TRASLADO A GUADALAJARA A VALIDACION DE PADRON PAAGP Y MIL DIAS	712.5	01/12/2023	B7ED
61	GUSTAVO ADOLFO MACIAS LOPEZ	MALG791115 572	REFORMA 23 CENTRO	AYUTLA	48050	17	-	-	REFACCIONES VEHICULO DIF	3834	08/02/2023	5544
62	GUSTAVO ADOLFO MACIAS LOPEZ	MALG791115 572	REFORMA 23 CENTRO	AYUTLA	48050	17	-	-	REFACCIONES PARA VEHICULO DE DIF MUNICIPAL			

CUENTA PÚBLICA - DIF SISTEMA PARA EL DESARROLLO INTEGRAL DE LA FAMILIA DEL MUNICIPIO DE CUAUTLA DIF  
 INFORMATIVA DE PROVEEDORES  
 DEL 1 DE ENERO AL 31 DE DICIEMBRE DE 2023

N°	PROVEEDOR Y/O PRESTADOR	R.F.C.	DOMICILIO	CIUDAD	CODIGO POSTAL	FUENTE DE FINANCIAMIENTO	ORIGEN DEL RECURSO POR CUENTA BANCARIA	FORMA DE PAGO	DESCRIPCIÓN DEL GASTO	IMPORTE	FECHA DE LA FACTURA	FOLIO DE FACTURA
63	GUSTAVO ADOLFO MACÍAS LOPEZ	MAIG791115 572	REFORMA 23 CENTRO	AYUTLA	48050	17	-	-	BATERIA PARA AUTO L-3478	2900	08/09/2023	6445
64	JOSE ANGEL PEÑA DE LA CRUZ	PECA561203A E4	XXX XXX XXX	CUAUTLA	48150	17	-	-	GASTOS DE ORDEN SOCIAL Y CULTURAL	16368	28/01/2023	DF108
65	JOSE TRINIDAD SANCHEZ ZARAGOZA	SAZT7505255 H3	... CENTRO	CUAUTLA	48150	17	-	-	BIROTES PARA EL COMEDOR ASISTENCIAL	800	15/05/2023	ACE78
66	JOSE TRINIDAD SANCHEZ ZARAGOZA	SAZT7505255 H3	... CENTRO	CUAUTLA	48150	17	-	-	BIROTES PARA COMEDOR ASISTENCIAL DE CUAUTLA	296	03/07/2023	1A9E2
67	JOSE TRINIDAD SANCHEZ ZARAGOZA	SAZT7505255 H3	... CENTRO	CUAUTLA	48150	17	-	-	BIROTES PARA COMEDOR ASISTENCIAL DE CHILACAYOTE	376	03/07/2023	9A5CB
68	JOSE TRINIDAD SANCHEZ ZARAGOZA	SAZT7505255 H3	... CENTRO	CUAUTLA	48150	17	-	-	BIROTES PARA COMEDOR ASISTENCIAL	800	31/07/2023	714F1
69	JOSE TRINIDAD SANCHEZ ZARAGOZA	SAZT7505255 H3	... CENTRO	CUAUTLA	48150	17	-	-	BIROTES PARA COMEDORES ASISTENCIALES	320	18/10/2023	F4771
70	JUAN DIEGO SOLTERO BARAJAS	SOBJ951209C MA	... CENTRO	CUAUTLA	48150	17	-	-	SERVICIOS DE HERRERIA	885	09/10/2023	F7719
71	LUIS MIGUEL CASTILLO TOVAR	CATL8607147 R2	... CENTRO	AYUTLA	48050	17	-	-	RECIBOS PARA UBR	580	30/01/2023	4348
72	MANUEL ROSAS FRANCO	ROFM741116 T43	... CENTRO	AYUTLA	48050	17	-	-	OLLA VAPORERA PARA COCINA. PARA PREMIO DE CONCURSO DE PLATILLO	1197.99	20/10/2023	FA-229
73	MARIA GUADALUPE PELAYO GARCIA	PEGG621231A S7	... CENTRO	AYUTLA	48050	26	-	-	PROVISION CFDI OF2B3, CARNE DE RES, CERDO Y POLLO PARA COMEDORES ASISTENCIALES, DEL PROYECTO 43.	13650	24/07/2023	OF2B3
74	MARIA GUADALUPE PELAYO GARCIA	PEGG621231A S7	... CENTRO	AYUTLA	48050	17	-	-	PROVISION CFDI C16E6, CARNE PARA COMEDOR ASISTENCIAL	10000	06/10/2023	C16E6



*Clara Elizabeth Garcia Torres*  
 DIRECTORA  
 GLORIA ELIZABETH GARCIA TORRES

*Jose C. Lopez V.*  
 PRESIDENTA  
 LUZ DEL CARMEN LOPEZ VALLE

Bajo protesta de decir verdad declaramos que los Estados Financieros y sus Notas son razonablemente correctos y responsabilidad del emisor.



**CUENTA PÚBLICA - DIF SISTEMA PARA EL DESARROLLO INTEGRAL DE LA FAMILIA DEL MUNICIPIO DE CUAUTLA DIF  
 INFORME SOBRE PASIVOS CONTINGENTES  
 DEL 1 DE ENERO AL 31 DE DICIEMBRE DE 2023**

DESCRIPCIÓN	IMPORTE
SIN INFORMACION QUE REVELAR	\$0.00
SUMA TOTAL	\$0.00

*Luz del C. Lopez V.*  
 LUZ DEL CARMEN LOPEZ VALLE  
 PRESIDENTA



*Gloria Elizabeth Garcia T*  
 GLORIA ELIZABETH GARCIA TORRES  
 DIRECTORA

Bajo protesta de decir verdad declaramos que los Estados Financieros y sus Notas son razonablemente correctos y responsabilidad del emisor.





ATA PUBLICA - DIF SISTEMA PARA EL DESARROLLO INTEGRAL DE LA FAMILIA DEL MUNICIPIO DE CUAUTLA  
 ESTADO DE CAMBIOS EN LA SITUACIÓN FINANCIERA -  
 DEL 1 DE ENERO AL 31 DE DICIEMBRE DE 2023

CONCEPTO	ORIGEN	APLICACIÓN
<b>Activo</b>	<b>67,422.45</b>	<b>3,407.00</b>
<b>Activo circulante</b>	<b>63,740.32</b>	<b>3,407.00</b>
Efectivo y equivalentes	63,740.32	0.00
Derechos a recibir efectivo o equivalentes	0.00	3,407.00
Derechos a recibir bienes o servicios	0.00	0.00
Inventarios	0.00	0.00
Almacenes	0.00	0.00
Estimación por pérdida o deterioro de activos circulantes	0.00	0.00
Otros activos circulantes	3,881.53	0.00
<b>Activo no circulante</b>	<b>0.00</b>	<b>0.00</b>
Inversiones financieras a largo plazo	0.00	0.00
Derechos a recibir efectivo o equivalentes a largo plazo	0.00	0.00
Bienes inmuebles, infraestructura y construcciones en proceso	0.00	0.00
Bienes muebles	0.00	0.00
Activos intangibles	3,881.53	0.00
Depreciación, deterioro y amortización acumulada de bienes	0.00	0.00
Activos diferidos	0.00	0.00
Estimación por pérdida o deterioro de activos no circulantes	0.00	0.00
Otros activos no circulantes	4,998.25	0.00
<b>Pasivo</b>	<b>4,998.25</b>	<b>0.00</b>
<b>Pasivo circulante</b>	<b>4,298.25</b>	<b>0.00</b>
Cuentas por pagar a corto plazo	0.00	0.00
Documentos por pagar a corto plazo	0.00	0.00
Provisión a corto plazo de la deuda pública a largo plazo	0.00	0.00
Títulos y valores a corto plazo	0.00	0.00
Pasivos diferidos a corto plazo	0.00	0.00
Fondos y bienes de reservas en garantía y/o administración a corto plazo	0.00	0.00
Provisiones a corto plazo	0.00	0.00
Otros pasivos a corto plazo	0.00	0.00
<b>Pasivo no circulante</b>	<b>0.00</b>	<b>0.00</b>
Cuentas por pagar a largo plazo	0.00	0.00
Documentos por pagar a largo plazo	0.00	0.00
Deuda pública a largo plazo	0.00	0.00
Pasivos diferidos a largo plazo	0.00	0.00
Fondos y bienes de reservas en garantía y/o administración a largo plazo	0.00	0.00
Provisiones a largo plazo	47,295.67	116,608.37
<b>Hacienda pública/patrimonio</b>	<b>0.00</b>	<b>0.00</b>
Hacienda pública/patrimonio contribuido	0.00	0.00
Aportaciones	0.00	0.00
Disposiciones de capital	0.00	0.00
Actualización de la hacienda pública / patrimonio	0.00	0.00
<b>Hacienda pública/patrimonio generado</b>	<b>47,295.67</b>	<b>116,608.37</b>
Resultados del ejercicio (ejercicio / desarrollo)	47,295.67	0.00
Resultados de ejercicios anteriores	0.00	0.00
Reservas	0.00	0.00
Reservas	0.00	0.00
Reconstitución de resultados de ejercicios anteriores	0.00	0.00
Exceso o insuficiencia en la actualización de la hacienda pública/patrimonio	0.00	0.00
Resultado por posición monetaria	0.00	0.00
Resultado por variación de activos no monetarios	0.00	0.00

Bajo protesta de decir verdad declaramos que los estados financieros y sus notas, son razonablemente correctos y son responsabilidad del emisor.

*Luz del Carmen Lopez Valle*  
 LUZ DEL CARMEN LOPEZ VALLE  
 PRESIDENTA

*Gloria Elizabeth Garcia Torres*  
 GLORIA ELIZABETH GARCIA TORRES  
 DIRECTORA



**CUENTA PÚBLICA - DIF SISTEMA PARA EL DESARROLLO INTEGRAL DE LA FAMILIA DEL MUNICIPIO DE CUAUTLA DIF**  
**ESTADO ANALÍTICO DEL EJERCICIO DEL PRESUPUESTO DE EGRESOS**  
**CLASIFICACIÓN FUNCIONAL (FINALIDAD Y FUNCIÓN)**  
**DEL 1 DE ENERO AL 31 DE DICIEMBRE DE 2023**

CONCEPTO	EGRESOS				SUREJERCICIO
	APROBADO	AMPLIACIONES/ (REDUCCIONES)	MODIFICADO	DEVENGADO	
<b>Gobierno</b>	0.00	0.00	0.00	0.00	0.00
Legislación	0.00	0.00	0.00	0.00	0.00
Justicia	0.00	0.00	0.00	0.00	0.00
Coordinación de la política de gobierno	0.00	0.00	0.00	0.00	0.00
Relaciones exteriores	0.00	0.00	0.00	0.00	0.00
Asuntos financieros y hacendarios	0.00	0.00	0.00	0.00	0.00
Seguridad nacional	0.00	0.00	0.00	0.00	0.00
Asuntos de orden público y de seguridad interior	0.00	0.00	0.00	0.00	0.00
Otros servicios generales	0.00	0.00	0.00	0.00	0.00
<b>Desarrollo social</b>	<b>1,910,000.00</b>	<b>334,700.00</b>	<b>2,244,700.00</b>	<b>2,250,032.17</b>	<b>-5,332.17</b>
Protección ambiental	0.00	0.00	0.00	0.00	0.00
Vivienda y servicios a la comunidad	0.00	0.00	0.00	0.00	0.00
Salud	0.00	0.00	0.00	0.00	0.00
Recreación, cultura y otras manifestaciones sociales	0.00	0.00	0.00	0.00	0.00
Educación	0.00	0.00	0.00	0.00	0.00
Protección social	0.00	0.00	0.00	0.00	0.00
Otros asuntos sociales	0.00	0.00	0.00	0.00	0.00
<b>Desarrollo económico</b>	<b>1,910,000.00</b>	<b>334,700.00</b>	<b>2,244,700.00</b>	<b>2,250,032.17</b>	<b>-5,332.17</b>
Asuntos económicos, comerciales y laborales en general	0.00	0.00	0.00	0.00	0.00
Agropecuaria, silvicultura, pesca y caza	0.00	0.00	0.00	0.00	0.00
Combustibles y energía	0.00	0.00	0.00	0.00	0.00
Minería, manufacturas y construcción	0.00	0.00	0.00	0.00	0.00
Transporte	0.00	0.00	0.00	0.00	0.00
Comunicaciones	0.00	0.00	0.00	0.00	0.00
Turismo	0.00	0.00	0.00	0.00	0.00
Ciencia, tecnología e innovación	0.00	0.00	0.00	0.00	0.00
Otras industrias y otros asuntos económicos	0.00	0.00	0.00	0.00	0.00
Otras no clasificadas en fundaciones anteriores	0.00	0.00	0.00	0.00	0.00
Transacciones de la deuda pública / costo financiero de la deuda	0.00	0.00	0.00	0.00	0.00
Transferencias, participaciones y aportaciones entre diferentes niveles y órdenes de gobierno	0.00	0.00	0.00	0.00	0.00
Saneamiento del sistema financiero	0.00	0.00	0.00	0.00	0.00
Adeudados de ejercicios fiscales anteriores	0.00	0.00	0.00	0.00	0.00
<b>TOTAL DEL GASTO</b>	<b>1,910,000.00</b>	<b>334,700.00</b>	<b>2,244,700.00</b>	<b>2,250,032.17</b>	<b>-5,332.17</b>

Bajo protesta de decir verdad declaro que los estados financieros y sus notas, son razonablemente correctos y son responsabilidad del emisor.

*Luz del Carmen Lopez Valle*

LUZ DEL CARMEN LOPEZ VALLE  
PRESIDENTA

*Gloria Elizabeth Garcia T*

GLORIA ELIZABETH GARCIA TORRES  
DIRECTORA







**CUENTA PÚBLICA - DIF SISTEMA PARA EL DESARROLLO INTEGRAL DE LA FAMILIA DEL MUNICIPIO DE CUAUTLA DIF**  
**ESTADO ANALÍTICO DEL EJERCICIO DEL PRESUPUESTO DE EGRESOS DETALLADO - IDF**  
**CLASIFICACIÓN ADMINISTRATIVA**  
**DEL 1 DE ENERO AL 31 DE DICIEMBRE DE 2023**

CONCEPTO	EGRESOS					SUB EJERCICIO
	APROBADO	AMPLIACIONES/ (REDUCCIONES)	MODIFICADO	DERIVADO	PAGADO	
L. GASTO NO ETIQUETADO	0.00	0.00	0.00	0.00	0.00	0.00
	550,000.00	216,426.00	766,426.00	766,426.00	766,426.00	0.00
<b>TOTAL DEL GASTO</b>	<b>1,910,000.00</b>	<b>334,700.00</b>	<b>2,244,700.00</b>	<b>2,250,032.17</b>	<b>2,250,032.17</b>	<b>-5,332.17</b>

Bajo protesta de decir verdad declaramos que los estados financieros y sus notas, son razonablemente correctos y son responsabilidad del emisor.

*Luz del Carmen Lopez Valle*

LUZ DEL CARMEN LOPEZVALLE  
PRESIDENTA

*Gloria Elizabeth Garcia Torres*

GLORIA ELIZABETH GARCIA TORRES  
DIRECTORA





**CUENTA PÚBLICA - DIF SISTEMA PARA EL DESARROLLO INTEGRAL DE LA FAMILIA DEL MUNICIPIO DE CUAUTLA DIF**  
**ESTADO ANALÍTICO DEL EJERCICIO DEL PRESUPUESTO DE EGRESOS**  
**CLASIFICACIÓN FUNCIONAL (FINALIDAD Y FUNCIÓN)**  
**DEL 1 DE ENERO AL 31 DE DICIEMBRE DE 2023**

CONCEPTO	EGRESOS					SUB EJERCICIO
	APROBADO	AMPLIACIONES/ (REDUCCIONES)	MODIFICADO	DEVENGADO	PAGADO	
<b>Gobierno</b>	0.00	0.00	0.00	0.00	0.00	0.00
Legislación	0.00	0.00	0.00	0.00	0.00	0.00
Justicia	0.00	0.00	0.00	0.00	0.00	0.00
Coordinación de la política de gobierno	0.00	0.00	0.00	0.00	0.00	0.00
Relaciones exteriores	0.00	0.00	0.00	0.00	0.00	0.00
Asuntos financieros y hacendarios	0.00	0.00	0.00	0.00	0.00	0.00
Seguridad nacional	0.00	0.00	0.00	0.00	0.00	0.00
Asuntos de orden público y de seguridad interior	0.00	0.00	0.00	0.00	0.00	0.00
Otros servicios generales	0.00	0.00	0.00	0.00	0.00	0.00
<b>Desarrollo social</b>	<b>1,910,000.00</b>	<b>334,700.00</b>	<b>2,244,700.00</b>	<b>2,250,032.17</b>	<b>2,250,032.17</b>	<b>-5,332.17</b>
Protección ambiental	0.00	0.00	0.00	0.00	0.00	0.00
Vivienda y servicios a la comunidad	0.00	0.00	0.00	0.00	0.00	0.00
Salud	0.00	0.00	0.00	0.00	0.00	0.00
Recreación, cultura y otras manifestaciones sociales	0.00	0.00	0.00	0.00	0.00	0.00
Educación	0.00	0.00	0.00	0.00	0.00	0.00
Protección social	0.00	0.00	0.00	0.00	0.00	0.00
Otros asuntos sociales	1,910,000.00	334,700.00	2,244,700.00	2,250,032.17	2,250,032.17	-5,332.17
<b>Desarrollo económico</b>	<b>0.00</b>	<b>0.00</b>	<b>0.00</b>	<b>0.00</b>	<b>0.00</b>	<b>0.00</b>
Asuntos económicos, comerciales y laborales en general	0.00	0.00	0.00	0.00	0.00	0.00
Agropecuaria, silvicultura, pesca y caza	0.00	0.00	0.00	0.00	0.00	0.00
Combustibles y energía	0.00	0.00	0.00	0.00	0.00	0.00
Minería, manufacturas y construcción	0.00	0.00	0.00	0.00	0.00	0.00
Transporte	0.00	0.00	0.00	0.00	0.00	0.00
Comunicaciones	0.00	0.00	0.00	0.00	0.00	0.00
Turismo	0.00	0.00	0.00	0.00	0.00	0.00
Ciencia, tecnología e innovación	0.00	0.00	0.00	0.00	0.00	0.00
Otras industrias y otros asuntos económicos	0.00	0.00	0.00	0.00	0.00	0.00
<b>Otros no clasificados en funciones anteriores</b>	<b>0.00</b>	<b>0.00</b>	<b>0.00</b>	<b>0.00</b>	<b>0.00</b>	<b>0.00</b>
Transacciones de la deuda pública / costo financiero de la deuda	0.00	0.00	0.00	0.00	0.00	0.00
Transferencias, participaciones y aportaciones entre diferentes niveles y órdenes de gobierno	0.00	0.00	0.00	0.00	0.00	0.00
Saneamiento del sistema financiero	0.00	0.00	0.00	0.00	0.00	0.00
Adeudos de ejercicios fiscales anteriores	0.00	0.00	0.00	0.00	0.00	0.00
<b>TOTAL DEL GASTO</b>	<b>1,910,000.00</b>	<b>334,700.00</b>	<b>2,244,700.00</b>	<b>2,250,032.17</b>	<b>2,250,032.17</b>	<b>-5,332.17</b>

Bajo protesta de decir verdad declaramos que los estados financieros y sus notas, son razonablemente correctos y son responsabilidad del emisor.

LUZ DEL CARMEN LOPEZ VALLE  
PRESIDENTA

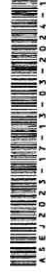

GLORIA ELIZABETH GARCIA TORRES  
DIRECTORA

**CUENTA PÚBLICA - DIF SISTEMA PARA EL DESARROLLO INTEGRAL DE LA FAMILIA DEL MUNICIPIO DE CUAUTLA DIF**  
**ESTADO ANALÍTICO DEL EJERCICIO DEL PRESUPUESTO DE EGRESOS DETALLADO - LDF**  
**CLASIFICACIÓN FUNCIONAL (FINALIDAD Y FUNCIÓN)**

DEL 1 DE ENERO AL 31 DE DICIEMBRE DE 2023

CONCEPTO	EGRESOS					SUB EJERCICIO
	APROBADO	AMPLIACIONES/ (REDUCCIONES)	MODIFICADO	DEVENGADO	PAGADO	
<b>I GASTO NO ETIQUETADO</b>						
<b>A Gobierno</b>	0.00	0.00	0.00	0.00	0.00	0.00
Legislación	0.00	0.00	0.00	0.00	0.00	0.00
Justicia	0.00	0.00	0.00	0.00	0.00	0.00
Coordinación de la política de gobierno	0.00	0.00	0.00	0.00	0.00	0.00
Relaciones exteriores	0.00	0.00	0.00	0.00	0.00	0.00
Asuntos financieros y hacendarios	0.00	0.00	0.00	0.00	0.00	0.00
Seguridad nacional	0.00	0.00	0.00	0.00	0.00	0.00
Asuntos de orden público y de seguridad interior	0.00	0.00	0.00	0.00	0.00	0.00
Otros servicios generales	0.00	0.00	0.00	0.00	0.00	0.00
<b>B Desarrollo social</b>	1,360,000.00	118,274.00	1,478,274.00	1,483,606.17	1,483,606.17	-5,332.17
Protección ambiental	0.00	0.00	0.00	0.00	0.00	0.00
Vivienda y servicios a la comunidad	0.00	0.00	0.00	0.00	0.00	0.00
Salud	0.00	0.00	0.00	0.00	0.00	0.00
Recreación, cultura y otras manifestaciones sociales	0.00	0.00	0.00	0.00	0.00	0.00
Educación	0.00	0.00	0.00	0.00	0.00	0.00
Protección social	0.00	0.00	0.00	0.00	0.00	0.00
Otros asuntos sociales	0.00	0.00	0.00	0.00	0.00	0.00
<b>C Desarrollo económico</b>	1,360,000.00	118,274.00	1,478,274.00	1,483,606.17	1,483,606.17	-5,332.17
Asuntos económicos, comerciales y laborales en general	0.00	0.00	0.00	0.00	0.00	0.00
Agropecuaria, silvicultura, pesca y caza	0.00	0.00	0.00	0.00	0.00	0.00
Combustibles y energía	0.00	0.00	0.00	0.00	0.00	0.00
Minería, manufacturas y construcción	0.00	0.00	0.00	0.00	0.00	0.00
Transporte	0.00	0.00	0.00	0.00	0.00	0.00
Comunicaciones	0.00	0.00	0.00	0.00	0.00	0.00
Turismo	0.00	0.00	0.00	0.00	0.00	0.00
Ciencia, tecnología e innovación	0.00	0.00	0.00	0.00	0.00	0.00
Otras industrias y otros asuntos económicos	0.00	0.00	0.00	0.00	0.00	0.00
<b>D Otras no clasificadas en funciones anteriores</b>	0.00	0.00	0.00	0.00	0.00	0.00
Transacciones de la deuda pública / costo financiero de la deuda	0.00	0.00	0.00	0.00	0.00	0.00
Transferencias, participaciones y aportaciones entre diferentes niveles y órdenes de gobierno	0.00	0.00	0.00	0.00	0.00	0.00
Saneamiento del sistema financiero	0.00	0.00	0.00	0.00	0.00	0.00
Adeudos de ejercicios fiscales anteriores	0.00	0.00	0.00	0.00	0.00	0.00
<b>TOTAL DEL GASTO NO ETIQUETADO</b>	<b>1,360,000.00</b>	<b>118,274.00</b>	<b>1,478,274.00</b>	<b>1,483,606.17</b>	<b>1,483,606.17</b>	<b>-5,332.17</b>
<b>II GASTO ETIQUETADO</b>						
<b>A Gobierno</b>	0.00	0.00	0.00	0.00	0.00	0.00
Legislación	0.00	0.00	0.00	0.00	0.00	0.00
Justicia	0.00	0.00	0.00	0.00	0.00	0.00
Coordinación de la política de gobierno	0.00	0.00	0.00	0.00	0.00	0.00
Relaciones exteriores	0.00	0.00	0.00	0.00	0.00	0.00
Asuntos financieros y hacendarios	0.00	0.00	0.00	0.00	0.00	0.00
Seguridad nacional	0.00	0.00	0.00	0.00	0.00	0.00
Asuntos de orden público y de seguridad interior	0.00	0.00	0.00	0.00	0.00	0.00
Otros servicios generales	0.00	0.00	0.00	0.00	0.00	0.00
<b>B Desarrollo social</b>	550,000.00	216,426.00	766,426.00	766,426.00	766,426.00	0.00
Protección ambiental	0.00	0.00	0.00	0.00	0.00	0.00
Vivienda y servicios a la comunidad	0.00	0.00	0.00	0.00	0.00	0.00
Salud	0.00	0.00	0.00	0.00	0.00	0.00
Recreación, cultura y otras manifestaciones sociales	0.00	0.00	0.00	0.00	0.00	0.00
Educación	0.00	0.00	0.00	0.00	0.00	0.00
Protección social	0.00	0.00	0.00	0.00	0.00	0.00
Otros asuntos sociales	0.00	0.00	0.00	0.00	0.00	0.00
<b>C Desarrollo económico</b>	550,000.00	216,426.00	766,426.00	766,426.00	766,426.00	0.00
Asuntos económicos, comerciales y laborales en general	0.00	0.00	0.00	0.00	0.00	0.00
Agropecuaria, silvicultura, pesca y caza	0.00	0.00	0.00	0.00	0.00	0.00
Combustibles y energía	0.00	0.00	0.00	0.00	0.00	0.00
Minería, manufacturas y construcción	0.00	0.00	0.00	0.00	0.00	0.00
Transporte	0.00	0.00	0.00	0.00	0.00	0.00
Comunicaciones	0.00	0.00	0.00	0.00	0.00	0.00
Turismo	0.00	0.00	0.00	0.00	0.00	0.00
Ciencia, tecnología e innovación	0.00	0.00	0.00	0.00	0.00	0.00
Otras industrias y otros asuntos económicos	0.00	0.00	0.00	0.00	0.00	0.00
<b>D Otras no clasificadas en funciones anteriores</b>	0.00	0.00	0.00	0.00	0.00	0.00
Transacciones de la deuda pública / costo financiero de la deuda	0.00	0.00	0.00	0.00	0.00	0.00
Transferencias, participaciones y aportaciones entre diferentes niveles y órdenes de gobierno	0.00	0.00	0.00	0.00	0.00	0.00
Saneamiento del sistema financiero	0.00	0.00	0.00	0.00	0.00	0.00
Adeudos de ejercicios fiscales anteriores	0.00	0.00	0.00	0.00	0.00	0.00
<b>TOTAL DEL GASTO ETIQUETADO</b>	<b>550,000.00</b>	<b>216,426.00</b>	<b>766,426.00</b>	<b>766,426.00</b>	<b>766,426.00</b>	<b>0.00</b>
<b>TOTAL DEL GASTO</b>	<b>1,910,000.00</b>	<b>334,700.00</b>	<b>2,244,700.00</b>	<b>2,250,032.17</b>	<b>2,250,032.17</b>	<b>-5,332.17</b>

Bajo protesta de decir verdad declaramos que los estados financieros y sus notas, son razonablemente correctos y son responsabilidad del emisor.

*for Luz C. Lopez*

LUZ DEL CARMEN LOPEZ VALLE  
PRESIDENTA

*Gloria Elizabeth Garcia T*

GLORIA ELIZABETH GARCÍA TORRES  
DIRECTORA



**CUENTA PÚBLICA - DIF SISTEMA PARA EL DESARROLLO INTEGRAL DE LA FAMILIA DEL MUNICIPIO DE CUAUTLA DIF**  
**ESTADO ANALÍTICO DEL EJERCICIO DEL PRESUPUESTO DE EGRESOS DETALLADO - LDF**  
**CLASIFICACIÓN DE SERVICIOS PERSONALES POR CATEGORÍA**

DEL 1 DE ENERO AL 31 DE DICIEMBRE DE 2023

CONCEPTO	EGRESOS				SUB EJERCICIO
	APROBADO	AMPLIACIONES/ (REDUCCIONES)	MODIFICADO	DEVENGADO	
<b>I GASTOS NO ETIQUETADOS</b>					
A Personal administrativo y de servicio público	953,396.00	0.00	953,396.00	967,657.19	-14,261.19
B Magisterio	0.00	0.00	0.00	0.00	0.00
C Servicios de salud	0.00	0.00	0.00	0.00	0.00
Personal administrativo	0.00	0.00	0.00	0	0.00
Personal médico, paramédico y afín	0.00	0.00	0.00	0.00	0.00
D Seguridad pública	0.00	0.00	0.00	0.00	0.00
E Gastos asociados a la implementación de nuevas leyes federales o reformas a las mismas	0.00	0.00	0.00	0.00	0.00
Nombre del programa o ley	0.00	0.00	0.00	0.00	0.00
Nombre del programa o ley	0.00	0.00	0.00	0.00	0.00
F Sentencias laborales definitivas	0.00	0.00	0.00	0.00	0.00
<b>TOTAL DEL GASTO NO ETIQUETADO</b>	<b>953,396.00</b>	<b>0.00</b>	<b>953,396.00</b>	<b>967,657.19</b>	<b>-14,261.19</b>
<b>II GASTOS ETIQUETADOS</b>					
A Personal administrativo y de servicio público	0.00	0.00	0.00	0.00	0.00
B Magisterio	0.00	0.00	0.00	0.00	0.00
C Servicios de salud	0.00	0.00	0.00	0.00	0.00
Personal administrativo	0.00	0.00	0.00	0.00	0.00
Personal médico, paramédico y afín	0.00	0.00	0.00	0.00	0.00
D Seguridad pública	0.00	0.00	0.00	0.00	0.00
E Gastos asociados a la implementación de nuevas leyes federales o reformas a las mismas	0.00	0.00	0.00	0.00	0.00
Nombre del programa o ley	0.00	0.00	0.00	0.00	0.00
Nombre del programa o ley	0.00	0.00	0.00	0.00	0.00
F Sentencias laborales definitivas	0.00	0.00	0.00	0.00	0.00
<b>TOTAL DEL GASTO ETIQUETADO</b>	<b>0.00</b>	<b>0.00</b>	<b>0.00</b>	<b>0.00</b>	<b>0.00</b>
<b>TOTAL DEL GASTO DE SERVICIOS PERSONALES</b>	<b>953,396.00</b>	<b>0.00</b>	<b>953,396.00</b>	<b>967,657.19</b>	<b>-14,261.19</b>
<b>III</b>					

Bajo protesta de decir verdad declaramos que los estados financieros y sus notas, son razonablemente correctos y son responsabilidad del emisor.

*Luz del Carmen Lopez Valle*  
**LUZ DEL CARMEN LOPEZ VALLE**  
 PRESIDENTA

*Gloria Elizabeth Garcia Torres*  
**GLORIA ELIZABETH GARCIA TORRES**  
 DIRECTORA



**CUENTA PÚBLICA - DIF SISTEMA PARA EL DESARROLLO INTEGRAL DE LA FAMILIA DEL MUNICIPIO DE CUAUTLA DIF**  
**BALANCE PRESUPUESTARIO - LDF**  
**DEL 1 DE ENERO AL 31 DE DICIEMBRE DE 2023**

CONCEPTO		ESTIMADO/ APROBADO	DEVENGADO	RECAUDADO/ PAGADO
<b>A</b>	<b>Ingresos totales</b>	<b>1,910,000.00</b>	<b>2,184,700.00</b>	<b>2,184,700.00</b>
A1	Ingresos de libre disposición	1,360,000.00	1,418,274.00	1,418,274.00
A2	Transferencias federales etiquetadas	550,000.00	766,426.00	766,426.00
A3	Financiamiento neto	0.00	0.00	0.00
<b>B</b>	<b>Egresos presupuestarios</b>	<b>1,360,000.00</b>	<b>1,483,606.17</b>	<b>1,483,606.17</b>
B1	Gastos no etiquetado (sin incluir amortización de la deuda pública)	550,000.00	766,426.00	766,426.00
B2	Gasto etiquetado (sin incluir amortización de la deuda pública)	0.00	60,000.00	60,000.00
<b>C</b>	<b>Remanentes del ejercicio anterior</b>	<b>0.00</b>	<b>60,000.00</b>	<b>60,000.00</b>
C1	Remanentes de ingresos de libre disposición aplicados en el periodo	0.00	0.00	0.00
C2	Remanentes de transferencias federales etiquetadas aplicados en el periodo	0.00	-5,332.17	-5,332.17
<b>I</b>	<b>Balance presupuestario</b>	<b>0.00</b>	<b>-5,332.17</b>	<b>-5,332.17</b>
<b>II</b>	<b>Balance presupuestario sin financiamiento neto</b>	<b>0.00</b>	<b>-65,332.17</b>	<b>-65,332.17</b>
<b>III</b>	<b>Balance presupuestario sin financiamiento neto y sin remanentes del ejercicio anterior</b>	<b>0.00</b>	<b>-65,332.17</b>	<b>-65,332.17</b>

CONCEPTO		APROBADO	DEVENGADO	PAGADO
<b>E</b>	<b>Intereses, comisiones y gastos de la deuda</b>	<b>0.00</b>	<b>0.00</b>	<b>0.00</b>
E1	Intereses, comisiones y gastos de la deuda con gasto no etiquetado	0.00	0.00	0.00
E2	Intereses, comisiones y gastos de la deuda con gasto etiquetado	0.00	-65,332.17	-65,332.17
<b>IV</b>	<b>Balance primario</b>	<b>0.00</b>	<b>-65,332.17</b>	<b>-65,332.17</b>

CONCEPTO		ESTIMADO/ APROBADO	DEVENGADO	RECAUDADO/ PAGADO
<b>F</b>	<b>Financiamiento</b>	<b>0.00</b>	<b>0.00</b>	<b>0.00</b>
F1	Financiamiento con fuente de pago de Ingresos de libre disposición	0.00	0.00	0.00
F2	Financiamiento con fuente de pago de transferencias federales etiquetadas	0.00	0.00	0.00
<b>G</b>	<b>Amortización de la deuda</b>	<b>0.00</b>	<b>0.00</b>	<b>0.00</b>
G1	Amortización de la deuda pública con gasto no etiquetado	0.00	0.00	0.00
G2	Amortización de la deuda pública con gasto etiquetado	0.00	0.00	0.00
<b>A3</b>	<b>Financiamiento Neto</b>	<b>0.00</b>	<b>0.00</b>	<b>0.00</b>

CONCEPTO		ESTIMADO/ APROBADO	DEVENGADO	RECAUDADO/ PAGADO
<b>A1</b>	<b>Ingresos de libre disposición</b>	<b>1,360,000.00</b>	<b>1,418,274.00</b>	<b>1,418,274.00</b>
<b>A3.1</b>	<b>Financiamiento neto con fuente de pago de Ingresos de libre disposición</b>	<b>0.00</b>	<b>0.00</b>	<b>0.00</b>
F1	Financiamiento con fuente de pago de Ingresos de libre disposición	0.00	0.00	0.00
G1	Amortización de la deuda pública con gasto etiquetado	0.00	0.00	0.00
<b>B1</b>	<b>Gasto no etiquetado (sin incluir amortización de la deuda pública)</b>	<b>1,360,000.00</b>	<b>1,483,606.17</b>	<b>1,483,606.17</b>
B1	Gasto no etiquetado (sin incluir amortización de la deuda pública)	1,360,000.00	1,483,606.17	1,483,606.17
C1	Remanente de Ingresos de libre disposición aplicados en el periodo	0.00	60,000.00	60,000.00
<b>V</b>	<b>Balance presupuestario de recursos disponibles</b>	<b>0.00</b>	<b>-5,332.17</b>	<b>-5,332.17</b>
<b>VI</b>	<b>Balance presupuestario de recursos disponibles sin financiamiento neto</b>	<b>0.00</b>	<b>-5,332.17</b>	<b>-5,332.17</b>

CONCEPTO		ESTIMADO/ APROBADO	DEVENGADO	RECAUDADO/ PAGADO
<b>A2</b>	<b>Transferencias federales etiquetadas</b>	<b>550,000.00</b>	<b>766,426.00</b>	<b>766,426.00</b>
<b>A3.2</b>	<b>Financiamiento neto con fuente de pago de transferencias federales etiquetadas</b>	<b>0.00</b>	<b>0.00</b>	<b>0.00</b>
F2	Financiamiento con fuente de pago de transferencias federales	0.00	0.00	0.00
G2	Amortización de la deuda pública con gasto etiquetado	0.00	0.00	0.00
<b>B2</b>	<b>Gasto etiquetado (sin incluir amortización de la deuda pública)</b>	<b>550,000.00</b>	<b>766,426.00</b>	<b>766,426.00</b>
B2	Gasto etiquetado (sin incluir amortización de la deuda pública)	550,000.00	766,426.00	766,426.00
C2	Remanente de transferencias federales etiquetadas aplicados en el periodo	0.00	0.00	0.00
<b>VII</b>	<b>Balance presupuestario de recursos etiquetados</b>	<b>0.00</b>	<b>0.00</b>	<b>0.00</b>
<b>VIII</b>	<b>Balance presupuestario de recursos etiquetados sin financiamiento neto</b>	<b>0.00</b>	<b>0.00</b>	<b>0.00</b>

Bajo protesta de decir verdad declaramos que los estados financieros y sus notas, son razonablemente correctos y son responsabilidad del emisor.

*LUZ DEL CARMEN LOPEZ VALLE*

LUZ DEL CARMEN LOPEZ VALLE  
PRESIDENTA

*GLORIA ELIZABETH GARCIA TORRES*

GLORIA ELIZABETH GARCIA TORRES  
DIRECTORA



CUENTA PUBLICA - DIF SISTEMA PARA EL DESARROLLO INTEGRAL DE LA FAMILIA DEL MUNICIPIO DE CUAUHTLA DIF  
 INFORMATIVA ANUAL DE OBRAS  
 DEL 1 DE ENERO AL 31 DE DICIEMBRE DE 2023

NOMBRE DE OBRA O NÚMERO DE ORDEN DE TRABAJO	LOCALIDAD	DESCRIPCIÓN DE LA OBRA U OBJETO DEL CONTRATO	NOMBRE DEL EJECUTOR DE LA OBRA	UBICACIÓN (COORDENADAS GEOGRÁFICAS)		MODALIDAD DE EJECUCIÓN			PLAZO DE EJECUCIÓN		PRIORIDAD		ORIGEN DEL RECURSO (MONTO)				IMPORTE TOTAL DEL PAGO	ESTADUS DE LA OBRA	ENTREGA/RECEPCIÓN Y/O MINUTA DE TERMINACIÓN	
				LATITUD	LONGITUD	ADMÓN. DIRECTA	ADMÓN. INDIRECTA	CONCURSO PÚBLICO	INICIO	TERMINO	DÍAS NATURALES	SI	NO	ESTATAL	PROPIOS	FSMOF			FEDERAL	SI
NO APLICA	0	0	0	20.2018	20	X			01/01/2023	01/01/2023	0							Terminada		X

*Luz del C. Lopez V.*  
 LIZ DEL CARMEN LOPEZ VALLE  
 PRESIDENTA

*Gloria Elizabeth Garcia Torres*  
 GLORIA ELIZABETH GARCIA TORRES  
 DIRECTORA





**CUENTA PÚBLICA - DIF SISTEMA PARA EL DESARROLLO INTEGRAL DE  
LA FAMILIA DEL MUNICIPIO DE CUAUTLA DIF  
INFORME ANUAL DE DESEMPEÑO EN LA GESTIÓN  
DEL 1 DE ENERO AL 31 DE DICIEMBRE DE 2023**

**Asistencia Alimentaria.**

**Programa de atención alimentaria y grupos prioritarios (PAAPG)**

Se validó un padrón de 83 beneficiarios para la entrega de despensa que se dividen en 4 vulnerabilidades-adultos mayores- discapacitados- niños y niñas de 2 a 5 años a 11 meses no escolarizados y carencia alimenticia: Se han entregado **913** despensas con **544** litros de leche descremada y **90** litros de entera, se les da una plática de orientación alimentaria.

En el mes de julio se conformó comités de contraloría en cada comunidad y se les hace entrega de fruta y verdura e los meses de julio y diciembre.

**Programa de Atención Alimentaria Primeros 1000 días de vida.**

Se han entregado **2,997** despensas con **176** litros de leche, contamos con un padrón de **27** beneficiarias. Mes con mes se les otorga una plática de orientación alimentaria.

Se les hace entrega de fruta y verdura los meses de julio y diciembre.

En el mes de junio se hizo promoción de contraloría social con la beneficiarias donde también se realizaron comités de contralora social.

El día 7 de agosto hicimos una caminata para concientizar y promover la lactancia materna con el lema "Dar pecho es dar amor".

**Alimentación escolar.**

Actualmente se encuentran incorporadas al programa Alimentación Escolar los siguientes planteles:

**Cabecera Municipal (CUAUTLA)**

- Preescolar Ramón Corona

- Preescolar Gregorio Torres Quintero
- Primaria Judith Michel Fernández
- Secundaria Juan Manuel Estrella del Castillo

#### **CHILACAYOTE**

- Preescolar Gabriela Mistral
- Primaria 5 de Mayo
- Telesecundaria Sor Juana Inés de la Cruz

#### **TIERRAS BLANCAS**

- Primaria Pedro Moreno
- Preescolar Margarita Maza de Juárez

#### **TOTOTLAN DEL ORO**

- Preescolar Federico Froebel
- Primaria Juan Escutia

Se han entregado un total de 600 costalitos de desayuno basado en el calendario escolar.

Dichas unidades constan de 1 costalito que contiene (frijol, atún, avena, arroz, pasta para fideo, pechuga de pollo deshebrada, lenteja, harina para hot cakes, nopales en trozo, soya, ensalada en lata), 0.5 litros de aceite, 1 harina de maíz y 12 litros de leche. Cada una beneficiando a 10 niños, dando un total de 375 niños beneficiados por mes, haciendo énfasis en un aumento de 20 niños más beneficiados con el programa a diferencia del periodo escolar pasado, abarcando en su totalidad los planteles incorporados.

En el mes de mayo se realizaron pláticas sobre temas de orientación y educación alimentaria a los padres de familia de los beneficiarios al programa, abordando los temas de: **Técnicas para el correcto lavado de manos, Practicas de higiene para el manejo de alimentos, Aumento en el consumo de verduras, frutas y agua, Medidas básicas de seguridad en el área de preparación de alimentos, Grupos de alimentos y Huerto escolar.**

Con la finalidad de mejorar el manejo del programa y los insumos proporcionados en el programa de Alimentación Escolar se realiza como cada periodo la formación de comités de contraloría social, integrados por los mismos padres de familia de cada beneficiario. Cada plantel debe contar con su comité dando un total de 11 comités en el municipio.

### **Nutrición**

Se han atendido a 35 pacientes en consulta nutricional privada, brindando atención y educación alimentaria a pacientes con enfermedades crónico-degenerativas y a pacientes en un estado saludable.

Además, se evalúan con la toma de peso y talla durante el ciclo escolar a los niños beneficiados en el programa de desayunos escolares con la finalidad de realizar un diagnóstico nutricional en cada uno de ellos.

### **Psicología**

La terapia psicológica es un servicio profesional y confidencial que brinda herramientas para manejar problemas psicológicos, emocionales y de comportamiento. La terapia es un espacio seguro y No crítico, donde se puede hablar abiertamente, con la meta de encontrar soluciones saludables y efectivas. Se brindó servicio en terapia psicológica a **63** usuarios, **287** terapias psicológicas. **8** servicios por parte legal, emitiendo una valoración psicológica. **2** apoyos de visita domiciliaria, uno de ellos por parte legal.

Participación en la capacitación: Medidas y Órdenes de Protección con Perspectiva de Género, en el Municipio de Autlan, Jalisco.

Apoyo en la Certificación Entornos y Comunidades Saludables: En la cabecera Municipal (recibimos capacitación en diversos temas, los cuales compartimos entre la población).

### **Comedores asistenciales.**

El padrón de Cuautla está conformado por **40** beneficiarios entre adultos y grupos prioritarios, se han entregado **19,449** raciones.

El padrón de chilacayote es de **51** beneficiarios entregando **24,768** raciones de desayuno y comida. Se envió el Septiembre el informe final del comité de contraloría social.

Así mismo en 20 de septiembre se participó el evento de la embajadora de la tercera edad en el municipio de Autlán donde la Sra. Silvia Rosario Velazco Piña represento al municipio.

En el mes de diciembre se les realizo la tradicional posada a los adultos mayores de los dos comedores Cuautla y Chilacayote.

En el mes de abril se mandaron los oficios para participar en el retroactivo de comedores, así como para notificar el nombre del enlace de contraloría de DIF municipal.

Se llevó a cabo en el mes de julio una capacitación virtual para exponernos las nuevas reglas de operación

El día 27 de julio se convocó a una reunión con carácter de urgencia a las autoridades donde se les mencionó que el recurso solo llegara hasta el mes de agosto.

Se ha realizado 2 rifas de 1 toro un borrego y 1 botella de 1800 cristalino para seguir solventando los gastos que generan los comedores asistenciales, agradecemos al señor Gustavo Morales y al señor Pastor García por la donación de los toros y de igual manera al Sr. Edgar Adrián García Ramos, por su aportación de la botella de vino.

En el mes de junio se realizó una plática con los beneficiarios de los comedores por el día mundial contra el maltrato de personas impartida por la psicóloga Dulce Josselin Naveda Bárcenas.

Tuvimos un reequipamiento del comedor asistencial con un monto de **\$73,859.51** (setenta y tres mil ochocientos cincuenta y nueve pesos 51/100 m. n)

### **Festejo del día del Adulto Mayor.**

Festejamos el día social del adulto mayor del 22 al 28 de agosto asistiendo a las comunidades con actividades y corte de pelo para toda la población principalmente adultos mayores, un agradecimiento a las personas que se sumaron al apoyo de los cortes al igual que a los donativos que nos hicieron para llevar a cabo la convivencia de nuestros adultos mayores.

### **Trabajo Social.**

En torno a trabajo social se les han atendido y dado seguimiento a 9 casos de los cuales se ha hecho reporte pertinente a las áreas que así lo solicitan.

Para iniciar con la operación de la Estrategia Apoyos Asistenciales a Personas en Situación Prioritaria, se acudió a capacitación para informarnos de cambios, apoyos y requisitos que deben cumplir nuestros beneficiarios, el recurso asignado para esta estrategia es de **\$100,000.00** (cien mil pesos 00/100 m) con los cuales se pretende apoyar a 25 personas del municipio y sus comunidades

con diversos productos como lo son, pañales desechables, enseres domésticos básicos, medicamentos, insumos para la salud, entre otros.

Se iniciaron trabajos para certificar a Cuautla como Ciudad Amigable con Las Personas Mayores, trabajando el plan estratégico municipal. Se otorgó una certificación ya como ciudad amigable con los adultos mayores.

Se acudió y participo en la primera jornada regional 2023, donde se busca constituir espacios de reconocimiento e impulso a las actividades productivas de las personas mayores, participando con venta de gorditas de nata, ponteduro, gorditas de trigo y pinole, productos realizados por los adultos mayores de nuestro municipio.

### **Desarrollo comunitario.**

Se tomó capacitación virtual, con el objetivo de informarnos los nuevos procesos que se realizarían en el programa Salud y Bienestar Comunitario, con las graduaciones de algunos grupos y aperturas de algunos más.

Se llevó a cabo plática de concientización de cáncer de mama con algunas integrantes del grupo de desarrollo de cañada grande.

El grupo de desarrollo de la comunidad de Tototlán sigue trabajando, en elaboración de muebles así como recolección de basura, preparándose para recibir con calles limpias a los que visita Tototlán.

Con apoyo del Psicólogo Rubén se dio una plática de "Autoestima" a las integrantes del grupo de desarrollo de cañada grande.

Se capacito a los grupos de desarrollo comunitario en temas de lactancia materna, uso y manejo adecuado de alimentos, así como de alimentación en las diferentes etapas de vida.

Se conformó un nuevo grupo de desarrollo comunitario en el municipio, el cual será beneficiado con \$ **285,000.00** (doscientos ochenta y cinco mil pesos 00/100 m. n) para rehabilitar la cancha de futbol creando un espacio de paz para todo el municipio al cual todos podemos tener acceso.

### **Ludoteca**

Se llevó a cabo la ejecución de la ludoteca cubriendo todas las comunidades y los planteles educativos del municipio. Agradecemos al gobierno del Estado por contemplarnos en los apoyos para el bienestar de nuestra niñez. De igual manera un agradecimiento a la Lic. Sonia Mendoza por asistir a nuestra inauguración.



## **PREVERP Prevención de Riesgos Psicosociales**

Está dirigido a niños, niñas y adolescentes de entre los 6 y los 17 años 11 meses de edad, que presenten situaciones de riesgos psicosociales, como son: adicciones, embarazo infantil y/o adolescente, migración, trabajo, abuso sexual, adolescentes en conflictos con la ley o situación de calle.

Se está trabajando con los niños de primaria y secundaria con el programa de prevención de riesgos psicosociales dándoles pláticas, talleres etc.

A principios del mes de noviembre se nos invitó a participar a una reunión a la ciudad de Guadalajara para informarnos sobre una plataforma que se iba a ejecutar por primera vez en el estado de Jalisco llamada **SMASHED** se nos explicó cómo sería el trabajo para la ejecución, se mandó oficio para que se nos contemplará en el programa. Se manda informes de lo que se trabaja con los niños y adolescentes.

En el mes de abril se acudió a ciudad niñez para llevar a cabo la elección de la impulsora de niños niñas y adolescentes, representado a nuestro municipio la menor Paloma Velasco González, agradecemos su destacada participación en este proyecto y por ser la defensora de los niños niña y adolescentes de este municipio.

Se realizó evaluación de municipio del programa donde cada municipio expreso en las cosas que fallo con la ejecución del programa.

Se realizó un viaje al zoológico y selva mágica Guadalajara donde llevamos niños más sobresaliente en cada grupo de las primarias, Agradecemos al Lic. Alberto Esquer, al director general Lucio Miranda y al gobernador Enrique Alfaro por el apoyo brindado para nuestra niñez. Agradecemos a Chavis Lepe por su aportación y por ser parte de esta bonita experiencia así como al Presidente Municipal Juan Manuel Torres Arreola por su apoyo

Se inició a trabajar un taller de psicología educativa en el municipio con el fin proporcionar ayuda psicológica a dichas instituciones por medio de talleres con Alumnos, Maestros así como Padres de Familia. Los talleres fueron impartidos por la Lic. Dulce Josselin Naveda Bárcenas, Psicóloga General Master Educativa, Coach Transformacional y Reikista.

Gracias a la respuesta y participación tanto como de padres de familia y alumnos, el pasado jueves 29 de junio se llevó acabo el primer campamento para niños de Sexto Grado de Primaria, Agradecemos a las instituciones educativas por su gran apoyo para poder llevar esto acabo, así como a personal de DIF y demás personas que fueron parte de esta gran experiencia para todos ellos así

como a los dueños de las instalaciones donde fue la sede para dicho campamento, por el gran apoyo de tan bello lugar en la localidad de la Cañada Grande.

Segundo campamento para adolescentes de Tercer Grado de Secundaria Con el fin de llevar a cabo terapias psicológicas con los alumnos buscando un mejor aprovechamiento para su vida diaria como es la educación, familia, amigos, valores, respeto y todo el entorno social que les rodea.

Agradecemos a las instituciones educativas por su apoyo para para hacer esto posible, así como a personal de DIF Cuautla y demás personas que fueron parte de esta gran experiencia para todos ellos, así como a los dueños de las instalaciones donde fue la sede para dicho campamento por el apoyo brindado de tan bello lugar en Cañada Grande.

En su regreso, los adolescentes se encontraron con su familia, en un gran y emotivo encuentro para ser llevados de vuelta a sus hogares.

### **APCE**

Se convocó a un campamento a Tapalpa a coordinador APCE y personal del DIF para llevar a cabo temas de desastres naturales a los que estamos expuestos día con día y estar en comunicación con los demás compañeros de los demás municipios. Se sigue capacitado al personal, tuvimos una reunión el día 28 Unión de Tula donde asistió el coordinador APCE con otros compañeros de ayuntamiento.

### **UBR UNIDAD BASICA DE REHABILITACION**

Se sigue trabajando los días lunes miércoles y viernes con pacientes que requieren terapias de fisioterapia, psicología y lenguaje, en el mes de abril nos visitó la doctora Prado para dar consultas de terapia física y rehabilitación.

Lenguaje **86 sesiones**  
Psicología **303 sesiones**  
Fisioterapia **248 terapias**  
Bienevan **99 traslados.**

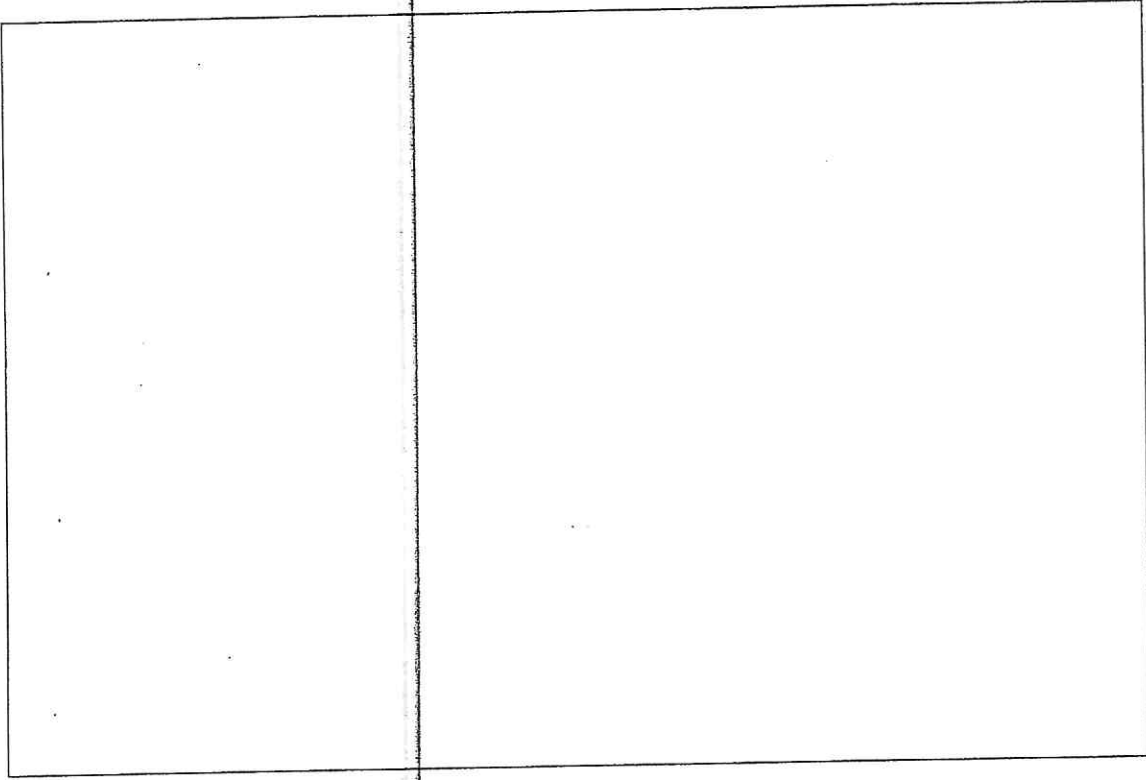

Luz del C. Lopez V.  
LUZ DEL CARMEN LOPEZ VALLE

PRESIDENTA

Gloria Elizabeth Garcia T  
GLORIA ELIZABETH GARCIA  
TORRES

DIRECTORA



Bajo protesta de decir verdad declaramos que los Estados Financieros y sus  
Notas son razonablemente correctos y responsabilidad del emisor.