

CUENTA PÚBLICA - DIF SISTEMA PARA EL DESARROLLO INTEGRAL DE LA FAMILIA DEL MUNICIPIO DE CUAUTLA DIF
ESTADO DE SITUACIÓN FINANCIERA
DEL 1 DE ENERO AL 31 DE DICIEMBRE DE 2021

CTA.	DESCRIPCIÓN	2021	2020	CTA	DESCRIPCIÓN	2021	2020
1000	ACTIVO			2000	PASIVO		
11000	ACTIVO CIRCULANTE			21000	PASIVO CIRCULANTE		
11100	Efectivo y equivalentes	117,805.92	104,150.31	21100	Cuentas por pagar a corto plazo	0.00	0.00
11110	Efectivo	8,977.00		21110	Servicios personales por pagar a corto plazo	0.00	0.00
11120	Bancos/Tesorería	466.59		21120	Proveedores por pagar a corto plazo	0.00	0.00
11130	Bancos/Dependencias y otros	0.00		21130	Contratistas por obras públicas por pagar a corto plazo	0.00	0.00
11140	Inversiones temporales (hasta 3 meses)	0.00		21140	Participaciones y aportaciones por pagar a corto plazo	0.00	0.00
11150	Fondos con afectación específica	0.00		21150	Transferencias otorgadas por pagar a corto plazo	0.00	0.00
11160	Depósitos de fondos de terceros en garantía y/o administración	0.00		21160	Intereses, comisiones y otros gastos de la deuda pública por pagar a corto plazo	0.00	0.00
11190	Otros efectivos y equivalentes	103,362.33		21190	Retenciones y contribuciones por pagar a corto plazo	0.00	0.00
11200	Derechos a recibir efectivo o equivalentes	0.00		21200	Devoluciones de la ley de ingresos por pagar a corto plazo	0.00	0.00
11210	Inversiones financieras de corto plazo	0.00		21210	Otras cuentas por pagar a corto plazo	0.00	0.00
11220	Cuentas por cobrar a corto plazo	0.00		21220	Documentos comerciales por pagar a corto plazo	0.00	0.00
11230	Deudores diversos por cobrar a corto plazo	0.00		21230	Documentos con contratistas por obras públicas por pagar a corto plazo	0.00	0.00
11240	Ingresos por recuperar a corto plazo	0.00		21240	Documentos por pagar a corto plazo	0.00	0.00
11250	Deudores por anticipos de la tesorería a corto plazo	0.00		21250	Documentos con contratistas por obras públicas por pagar a largo plazo	0.00	0.00
11260	Préstamos otorgados a corto plazo	0.00		21260	Otros documentos por pagar a largo plazo	0.00	0.00
11290	Otros derechos a recibir efectivo o equivalentes a corto plazo	0.00		21290	Documentos con contratistas por obras públicas por pagar a largo plazo	0.00	0.00
11300	Derechos a recibir bienes o servicios	0.00		21300	Porción a corto plazo de la deuda pública a largo plazo	0.00	0.00
11310	Anticipos a proveedores por adquisición de bienes y prestación de servicios a corto plazo	0.00		21310	Porción a corto plazo de la deuda pública interna	0.00	0.00
11320	Anticipos a proveedores por adquisición de bienes inmuebles y muebles a corto plazo	0.00		21320	Porción a corto plazo de la deuda pública externa	0.00	0.00
11330	Anticipos a proveedores por adquisición de bienes intangibles a corto plazo	0.00		21330	Porción a corto plazo de la deuda pública externa	0.00	0.00
11340	Anticipos a contratistas por obras públicas a corto plazo	0.00		21340	Títulos y valores de la deuda pública interna a corto plazo	0.00	0.00
11390	Otros derechos a recibir bienes o servicios a corto plazo	0.00		21390	Títulos y valores de la deuda pública externa a corto plazo	0.00	0.00
11400	INVENTARIOS	0.00		21500	PASIVOS DIFERIDOS A CORTO PLAZO	0.00	0.00
11410	Inventario de mercancías para venta	0.00		21510	Ingresos cobrados por adelantado a corto plazo	0.00	0.00
11420	Inventario de mercancías terminadas	0.00		21520	Intereses cobrados por adelantado a corto plazo	0.00	0.00
11430	Inventario de mercancías en proceso de elaboración	0.00		21590	Otros pasivos diferidos a corto plazo	0.00	0.00
11440	Inventario de materias primas, materiales y suministros para producción	0.00		21600	FONDOS Y BIENES DE TERCEROS EN GARANTÍA Y/O ADMINISTRACIÓN A CORTO PLAZO	0.00	0.00
11450	Bienes en tránsito	0.00		21610	Fondos en garantía a corto plazo	0.00	0.00
11500	ALMACENES	0.00		21620	Fondos en administración a corto plazo	0.00	0.00
11510	Almacén de materiales y suministro para el consumo	0.00		21630	Fondos contingentes a corto plazo	0.00	0.00
11600	ESTIMACIÓN POR PÉRDIDA O DETERIORO DE ACTIVOS CIRCULANTES	0.00		21640	Fondos de fideicomisos, mandatos y contratos análogos a corto plazo	0.00	0.00
11610	Estimaciones para cuentas incobrables por derechos a recibir efectivo o equivalentes	0.00		21650	Otros fondos de terceros en garantía y/o administración a corto plazo	0.00	0.00
11620	Estimación por deterioro de inventarios	0.00		21660	Valores y bienes en garantía a corto plazo	0.00	0.00
11900	OTROS ACTIVOS CIRCULANTES	0.00		21700	PROVISIONES A CORTO PLAZO	0.00	0.00
11910	Valores en garantía	0.00		21710	Provisión para demandas y juicios a corto plazo	0.00	0.00
11920	Bienes en garantía (excluye depósitos de fondos)	0.00		21720	Provisión para contingencias a corto plazo	0.00	0.00
11930	Bienes derivados de embargos, decomisos, aseguramientos y dación en pago	0.00		21790	Otras provisiones a corto plazo	0.00	0.00
11940	Adquisición con fondos de terceros	0.00		21900	OTROS PASIVOS A CORTO PLAZO	0.00	0.00
				21910	Ingresos por clasificar	0.00	0.00
				21920	Recaudación por participar	0.00	0.00
				21990	Otros pasivos circulantes	0.00	0.00
12000	ACTIVO NO CIRCULANTE	117,805.92	104,150.31			0.00	0.00
12100	INVERSIONES FINANCIERAS A LARGO PLAZO	0.00		22000	PASIVOS CIRCULANTES	0.00	0.00
12110	Inversiones a largo plazo	0.00		22100	CUENTAS POR PAGAR A LARGO PLAZO	0.00	0.00
12120	Títulos y valores a largo plazo	0.00		22110	Proveedores por pagar a largo plazo	0.00	0.00
12130	Fideicomisos, mandatos y contratos análogos	0.00		22120	Contratistas por obras públicas por pagar a largo plazo	0.00	0.00
12140	Participaciones y aportaciones de capital	0.00		22200	DOCUMENTOS POR PAGAR A LARGO PLAZO	0.00	0.00
12200	Derechos a recibir efectivo o equivalentes a largo plazo	0.00		22210	Documentos comerciales por pagar a largo plazo	0.00	0.00
12210	Documentos por cobrar a largo plazo	0.00		22220	Documentos con contratistas por obras públicas por pagar a largo plazo	0.00	0.00
12220	Deudores diversos a largo plazo	0.00		22230	Otros documentos por pagar a largo plazo	0.00	0.00
12230	Ingresos por recuperar a largo plazo	0.00		22300	DEUDA PÚBLICA A LARGO PLAZO	0.00	0.00
12240	Préstamos otorgados a largo plazo	0.00		22310	Títulos y valores de la deuda pública interna a largo plazo	0.00	0.00
12250	Otros derechos a recibir efectivo o equivalentes a largo plazo	0.00		22320	Títulos y valores de la deuda pública externa a largo plazo	0.00	0.00
12300	BIENES INMUEBLES, INFRAESTRUCTURA Y CONSTRUCCIONES EN PROCESO	0.00		22330	Préstamos de la deuda pública interna por pagar a largo plazo	0.00	0.00
12310	Terrenos	0.00		22340	Préstamos de la deuda pública externa por pagar a largo plazo	0.00	0.00
12320	Viviendas	0.00		22350	Arrendamiento financiero por pagar a largo plazo	0.00	0.00
12330	Edificios no habitacionales	0.00		22400	PASIVOS DIFERIDOS A LARGO PLAZO	0.00	0.00
12340	Infraestructura	0.00		22410	Créditos diferidos a largo plazo	0.00	0.00
12350	Construcciones en proceso en bienes de dominio público	0.00		22420	Intereses cobrados por adelantado a largo plazo	0.00	0.00
12360	Construcciones en proceso en bienes propios	0.00					

CUENTA PÚBLICA - DIF SISTEMA PARA EL DESARROLLO INTEGRAL DE LA FAMILIA DEL MUNICIPIO DE CUAUTLA DIF
ESTADO DE SITUACIÓN FINANCIERA
DEL 1 DE ENERO AL 31 DE DICIEMBRE DE 2021

CTA.	DESCRIPCIÓN	2021	2020	CTA.	DESCRIPCIÓN	2021	2020
12390	Otros bienes inmuebles	0.00	0.00	0.00	Otros pasivos diferidos a largo plazo	0.00	0.00
12400	BIENES MUEBLES	16,743.39	16,743.39	22500	FONDOS Y BIENES DE TERCEROS EN GARANTÍA Y/O ADMINISTRACIÓN A LARGO PLAZO	0.00	0.00
12410	Mobiliario y equipo de administración	16,743.39	16,743.39	22510	Fondos en garantía a largo plazo	0.00	0.00
12420	Mobiliario y equipo educacional y recreativo	0.00	0.00	22520	Fondos en administración a largo plazo	0.00	0.00
12430	Equipo e instrumental médico y de laboratorio	0.00	0.00	22530	Fondos contingentes a largo plazo	0.00	0.00
12440	Vehículos y equipo de transporte	0.00	0.00	22540	Fondos de fideicomisos, mandatos y contratos análogos a largo plazo	0.00	0.00
12450	Equipo de defensa y seguridad	0.00	0.00	22550	Otros fondos de terceros en garantía y/o administración a largo plazo	0.00	0.00
12460	Maquinaria, otros equipos y herramientas	0.00	0.00	22560	Valores y bienes en garantía a largo plazo	0.00	0.00
12470	Colecciones, obras de arte y objetos valiosos	0.00	0.00	22600	PROVISIONES A LARGO PLAZO	0.00	0.00
12480	Activos biológicos	0.00	0.00	22610	Provisión para demandas y juicios a largo plazo	0.00	0.00
12500	ACTIVOS INTANGIBLES	0.00	0.00	22620	Provisión para pensiones a largo plazo	0.00	0.00
12510	Software	0.00	0.00	22630	Provisión para contingencias a largo plazo	0.00	0.00
12520	Patentes, marcas y derechos	0.00	0.00	22690	Otras provisiones a largo plazo	0.00	0.00
12530	Concesiones y franquicias	0.00	0.00	0.00		0.00	0.00
12540	Licencias	0.00	0.00	0.00		0.00	0.00
12590	Otros activos intangibles	0.00	0.00	30000	HACIENDA PÚBLICA/ PATRIMONIO	0.00	0.00
12600	DEPRECIACIÓN, DETERIORO Y AMORTIZACIÓN ACUMULADA DE BIENES	-3,881.13	0.00	31000	HACIENDA PÚBLICA/ PATRIMONIO CONTRIBUIDO	0.00	0.00
12610	Depreciación acumulada de inmuebles	0.00	0.00	31100	Aportaciones	0.00	0.00
12620	Depreciación acumulada de infraestructura	0.00	0.00	31200	Donaciones de capital	0.00	0.00
12630	Depreciación acumulada de bienes muebles	0.00	0.00	31300	Actualización de la hacienda pública/patrimonio	0.00	0.00
12640	Deterioro acumulado de activos biológicos	-3,881.13	0.00	32000	HACIENDA PÚBLICA/PATRIMONIO GENERADO	130,668.18	120,893.70
12650	Amortización acumulada de activos intangibles	0.00	0.00	32100	Resultado del ejercicio (ahorro/desahorro)	9,774.48	193,009.48
12700	ACTIVOS DIFERIDOS	0.00	0.00	32200	Resultado de ejercicios anteriores	120,893.70	-72,115.78
12710	Estudios, formulación y evaluación de proyectos	0.00	0.00	32300	REVALUOS	0.00	0.00
12720	Derechos sobre bienes en régimen de arrendamiento financiero	0.00	0.00	32310	Revalúo de bienes inmuebles	0.00	0.00
12730	Gastos pagados por adelantado a largo plazo	0.00	0.00	32320	Revalúo de bienes muebles	0.00	0.00
12740	Anticipos a largo plazo	0.00	0.00	32330	Revalúo de bienes intangibles	0.00	0.00
12750	Beneficios al retiro de empleados pagados por adelantado	0.00	0.00	32390	Otros revalúos	0.00	0.00
12790	Otros activos diferidos	0.00	0.00	32400	RESERVAS	0.00	0.00
12800	ESTIMACIÓN POR PÉRDIDA O DETERIORO DE ACTIVOS NO CIRCULANTES	0.00	0.00	32410	Reservas de patrimonio	0.00	0.00
12810	Estimaciones por pérdida de cuentas incobrables de documentos por cobrar a largo plazo	0.00	0.00	32420	Reservas territoriales	0.00	0.00
12820	Estimaciones por pérdida de cuentas incobrables de deudores diversos por cobrar a largo plazo	0.00	0.00	32430	Reservas por contingencias	0.00	0.00
12830	Estimaciones por pérdida de cuentas incobrables de ingresos por cobrar a largo plazo	0.00	0.00	32500	RECTIFICACIONES DE RESULTADOS DE EJERCICIOS ANTERIORES	0.00	0.00
12840	Estimaciones por pérdida de cuentas incobrables de préstamos otorgados a largo plazo	0.00	0.00	32510	Cambios en políticas contables	0.00	0.00
12890	Estimaciones por pérdida de otras cuentas incobrables a largo plazo	0.00	0.00	32520	Cambios por errores contables	0.00	0.00
12900	OTROS ACTIVOS NO CIRCULANTES	0.00	0.00	33000	EXCESO O INSUFICIENCIA EN LA ACTUALIZACIÓN DE LA HACIENDA PÚBLICA / PATRIMONIO	0.00	0.00
12910	Bienes en concesión	0.00	0.00	33100	Resultado por posición monetaria	0.00	0.00
12920	Bienes en arrendamiento financiero	0.00	0.00	33200	Resultado por tenencia de activos no monetarios	0.00	0.00
12990	Bienes en comodato	0.00	0.00	0.00		0.00	0.00
ACTIVOS NO CIRCULANTES		12,862.26	16,743.39	TO TAL HACIENDA PÚBLICA / PATRIMONIO		130,668.18	120,893.70
TOTAL DEL ACTIVO		130,668.18	120,893.70	SUMA DE PASIVO Y PATRIMONIO / HACIENDA PÚBLICA		130,668.18	120,893.70

Bajo protesta de decir verdad declaramos que los Estados Financieros y sus Notas son razonablemente correctos y responsabilidad del emisor.

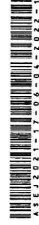

Luz del Carmen Lopez Valle
 LUZ DEL CARMEN LOPEZ VALLE
 PRESIDENTA

Gloria Elizabeth Garcia Torres
 GLORIA ELIZABETH GARCIA TORRES
 DIRECTORA

CUENTA PÚBLICA - DIF SISTEMA PARA EL DESARROLLO INTEGRAL DE LA FAMILIA DEL MUNICIPIO DE CUAUTLA DIF
ESTADO DE ACTIVIDADES
DEL 1 DE ENERO AL 31 DE DICIEMBRE DE 2021

CTA.	DESCRIPCIÓN	2021	2020
40000	INGRESOS Y OTROS BENEFICIOS		
41000	INGRESOS DE GESTIÓN	80,226.00	108,728.85
41100	IMPUESTOS	0.00	0.00
41110	Impuestos sobre los ingresos	0.00	0.00
41110-1	<i>Impuestos sobre espectáculos públicos</i>	0.00	0.00
41120	Impuestos sobre el patrimonio	0.00	0.00
41120-1	<i>Impuesto predial</i>	0.00	0.00
41120-2	<i>Impuestos sobre transmisiones patrimoniales</i>	0.00	0.00
41120-3	<i>Impuestos sobre negocios jurídicos</i>	0.00	0.00
41130	Impuestos sobre la producción, el consumo y las transacciones	0.00	0.00
41140	<i>Impuestos al comercio exterior</i>	0.00	0.00
41150	<i>Impuestos sobre nóminas y asimilables</i>	0.00	0.00
41160	<i>Impuestos ecológicos</i>	0.00	0.00
41170	Accesorios de impuestos	0.00	0.00
41170-1	<i>Recargos</i>	0.00	0.00
41170-2	<i>Actualizaciones</i>	0.00	0.00
41170-3	<i>Multas</i>	0.00	0.00
41170-4	<i>Gastos de ejecución</i>	0.00	0.00
41170-5	<i>Otros no especificados</i>	0.00	0.00
41180	Impuestos no comprendidos en la ley de Ingresos vigente, causados en ejercicio fiscales anteriores pendientes de liquidar o pago	0.00	0.00
41180-1	<i>Impuestos no comprendidos en la ley de ingresos vigente, causados en ejercicio fiscales anteriores pendientes de liquidar o pago</i>	0.00	0.00
41190	Otros impuestos	0.00	0.00
41190-1	<i>Otros impuestos</i>	0.00	0.00
41200	CUOTAS Y APORTACIONES DE SEGURIDAD SOCIAL	0.00	0.00
41210	<i>Aportaciones para fondos de vivienda</i>	0.00	0.00
41220	<i>Cuotas para la seguridad social</i>	0.00	0.00
41230	<i>Cuotas de ahorro para el retiro</i>	0.00	0.00
41240	<i>Accesorios de cuotas y aportaciones de seguridad social</i>	0.00	0.00
41290	<i>Otras cuotas y aportaciones para la seguridad social</i>	0.00	0.00
41300	CONTRIBUCIONES DE MEJORAS	0.00	0.00
41310	<i>Contribuciones de mejoras por obras públicas</i>	0.00	0.00
41310-1	<i>Contribuciones de mejoras por obras públicas</i>	0.00	0.00
41320	Contribuciones de mejoras no comprendidas en la ley de ing. vigente, causadas en ejercicios fiscales anteriores pendientes de liq. o pago	0.00	0.00
41320-1	<i>Contribuciones de mejoras no comprendidas en la ley de ing. vigente, causadas en ejercicios fiscales anteriores pendientes de liq. o pago</i>	0.00	0.00
41400	DERECHOS	0.00	0.00
41410	Derechos por el uso, goce, aprovechamiento o explotación de bienes de dominio público	0.00	0.00
41410-1	<i>Derechos por el uso del piso</i>	0.00	0.00
41410-2	<i>Derechos por el uso de los estacionamientos</i>	0.00	0.00
41410-3	<i>Derechos de uso de cementerios y panteones municipales</i>	0.00	0.00
41410-4	<i>Derechos de concesiones y demás inmuebles de propiedad municipal</i>	0.00	0.00
41420	Derechos a los hidrocarburos (derogada)	0.00	0.00
41430	Derechos por prestación de servicios	0.00	0.00
41430-1	<i>Derechos de licencias y permisos de giros</i>	0.00	0.00
41430-2	<i>Derechos de licencias y permisos de anuncios</i>	0.00	0.00
41430-3	<i>Derechos de licencias de construcción, reconstrucción, reparación o demolición de obras</i>	0.00	0.00
41430-4	<i>Derechos de regularizaciones de los registros de obra</i>	0.00	0.00
41430-5	<i>Derechos de alineamiento, designación de número oficial e inspección</i>	0.00	0.00
41430-6	<i>Derechos de licencias de cambio de régimen de propiedad y urbanización</i>	0.00	0.00
41430-7	<i>Derechos de servicios de obra</i>	0.00	0.00
41430-8	<i>Derechos de servicios de sanidad</i>	0.00	0.00
41430-9	<i>Derechos de servicio de limpieza, recolección, traslado, tratamiento y disposición final de residuos</i>	0.00	0.00
41430-10	<i>Derechos de agua potable, drenaje, alcantarillado, tratamiento y disposición final de aguas residuales</i>	0.00	0.00
41430-11	<i>Derechos del rastro</i>	0.00	0.00
41430-12	<i>Derechos del registro civil</i>	0.00	0.00
41430-13	<i>Derechos de las certificaciones</i>	0.00	0.00
41430-14	<i>Derechos de los servicios de catastro</i>	0.00	0.00
41440	Accesorios de derecho	0.00	0.00
41440-1	<i>Recargos</i>	0.00	0.00
41440-2	<i>Actualizaciones</i>	0.00	0.00
41440-3	<i>Multas</i>	0.00	0.00
41440-4	<i>Gastos de ejecución</i>	0.00	0.00
41440-5	<i>Otros no especificados</i>	0.00	0.00
41450	Derechos no comprendidos en la ley de ingresos vigente, causados en ejercicios fiscales anteriores pendientes de liquidación o pago	0.00	0.00
41450-1	<i>Derechos no comprendidos en la ley de ingresos vigente, causados en ejercicios fiscales anteriores pendientes de liquidación o pago</i>	0.00	0.00
41490	Otros derechos	0.00	0.00
41490-1	<i>Otros derechos</i>	0.00	0.00
41500	PRODUCTOS	80,226.00	108,728.85
41510	Productos	80,226.00	108,728.85
41510-1	<i>Uso, goce, aprovechamiento o explotación de bienes de dominio privado</i>	0.00	0.00
41510-2	<i>Productos diversos</i>	80,226.00	108,728.85
41520	Enajenación de bienes muebles no sujetos a ser inventariados (derogada)	0.00	0.00
41530	Accesorios de productos (derogada)	0.00	0.00
41540	Productos no comprendidos en la ley de ingresos vigente, causados en ejercicios fiscales anteriores pendientes de liquidación o pago	0.00	0.00
41540-1	<i>Productos no comprendidos en la ley de Ingresos vigente, causadas en ejercicios fiscales anteriores pendientes de liquidación o pago</i>	0.00	0.00

CUENTA PÚBLICA - DIF SISTEMA PARA EL DESARROLLO INTEGRAL DE LA FAMILIA DEL MUNICIPIO DE CUAUTLA DIF
ESTADO DE ACTIVIDADES
DEL 1 DE ENERO AL 31 DE DICIEMBRE DE 2021

CTA.	DESCRIPCIÓN	2021	2020
41590	Otros productos que generan ingresos corrientes (derogada)	0.00	0.00
41600	APROVECHAMIENTOS	0.00	0.00
41610	Incentivos derivados de la colaboración fiscal (derogada)	0.00	0.00
41620	Multas	0.00	0.00
41620-1	Multas	0.00	0.00
41630	Indemnizaciones	0.00	0.00
41630-1	Indemnizaciones	0.00	0.00
41640	Reintegros	0.00	0.00
41640-1	Reintegros	0.00	0.00
41650	Aprovechamientos provenientes de obras públicas	0.00	0.00
41640-1	Aprovechamientos provenientes de obras públicas	0.00	0.00
41660	Aprovechamientos no comprendidos en la ley de Ing. vigente, causados en ejercicios fiscales anteriores pendientes de liquidación o pago	0.00	0.00
41640-1	Aprovechamientos no comprendidos en la ley de Ing. vigente, causados en ejercicios fiscales anteriores pendientes de liquidación o pago	0.00	0.00
41670	Aprovechamientos por aportaciones y cooperaciones (derogada)	0.00	0.00
41680	Accesorios de aprovechamiento	0.00	0.00
41680-1	Recargos	0.00	0.00
41680-2	Actualizaciones	0.00	0.00
41680-3	Multas	0.00	0.00
41680-4	Gastos de ejecución	0.00	0.00
41680-5	Otros no especificados	0.00	0.00
41690	Otros aprovechamientos	0.00	0.00
41690-1	Otros aprovechamientos	0.00	0.00
41700	INGRESOS POR VENTAS DE BIENES Y PRESTACIÓN DE SERVICIOS	0.00	0.00
41710	Ingresos por venta de bienes y prestación de servicios de instituciones públicas de seguridad social	0.00	0.00
41710-1	Ingresos por venta de bienes y prestación de servicios de instituciones públicas de seguridad social	0.00	0.00
41720	Ingresos por venta de bienes y prestación de servicios de empresas productivas del estado	0.00	0.00
41730	Ingresos por venta de bienes y prestación de servicios de entidades paraestatales y fideicomisos no empresariales y no financieros	0.00	0.00
41730-1	Ingresos por venta de bienes y prestación de servicios de entidades paraestatales y fideicomisos no empresariales y no financieros	0.00	0.00
41740	Ingresos por venta de bienes y prestación de servicios de entidades paraestatales empresariales no financieras con participación estatal mayoritaria	0.00	0.00
41750	Ing. por vta. de bienes y prestación de servicios de entidades paraestatales empresariales financieras monetarias con participación estatal mayorit	0.00	0.00
41760	Ing. por vta. de bienes y prestación de servicios de entidades paraestatales empresariales financ. no monetarias con participación estatal mayorit	0.00	0.00
41770	Ingresos por venta de bienes y prestación de servicios de fideicomisos financieros públicos con participación estatal mayoritaria	0.00	0.00
41770-1	Ingresos por venta de bienes y prestación de servicios de fideicomisos financieros públicos con participación estatal mayoritaria	0.00	0.00
41780	Ingresos por venta de bienes y prestación de servicios de los poderes legislativo y judicial, y de los órganos autónomos	0.00	0.00
41900	ING. NO COM. EN LAS FRAC. DE LA LEY DE ING. CAUSADOS EN EJERC. FISC. ANTERIORES PENDIENTES DE LIQ. O PAGO (DEROGADO)	0.00	0.00
41910	Impuestos no comprendidos en las frac. de la ley de ingresos causados en ejercicios fiscales anteriores pendientes de liquidación o pago (derogada)	0.00	0.00
41920	Contrib. de mejo., derech., produc. y aprovecha. no comprend. en las frac. de la ley de Ing. causad. en ejerc. fisc. ante. pend. de liq. o pago (derogad	0.00	0.00
42000	PART. APORT. CONV. INCEN. DERIV. DE LA COLAB. FISC. FONDOS DISTINTOS DE APORT. TRANSF. ASIG. SUB Y SUBVE. Y PENS. Y JUB.	1,696,162.16	1,978,776.42
42100	PARTIC. APORT. CONVENIOS, INCENTIVOS DERIVADOS DE LA COLABORACIÓN FISCAL Y FONDOS DISTINTOS DE APORTACIONES.	523,162.16	893,776.42
42110	Participaciones	0.00	0.00
42110-1	Fondo general de participaciones (federal)	0.00	0.00
42110-2	Fondo de fomento municipal (federal)	0.00	0.00
42110-3	Fondo de fiscalización y recaudación (federal)	0.00	0.00
42110-4	Fondo de compensación (federal)	0.00	0.00
42110-5	Fondo de extracción de hidrocarburos (federal)	0.00	0.00
42110-6	Impuesto especial sobre producción y servicios (federal)	0.00	0.00
42110-7	0.136% de la recaudación federal participable (federal)	0.00	0.00
42110-8	3.17% sobre extracción de petróleo (federal)	0.00	0.00
42110-9	Gasolinas y diésel (federal)	0.00	0.00
42110-10	Fondo del impuesto sobre la renta (federal)	0.00	0.00
42110-11	Fondo de estabilización de los ingresos de las entidades federativas (federal)	0.00	0.00
42110-12	Participaciones del estado	0.00	0.00
42120	Aportaciones	0.00	0.00
42120-1	Fondo de aportaciones para la infraestructura social municipal	0.00	0.00
42120-2	Fondo de aportaciones para el fortalecimiento municipal	0.00	0.00
42130	Convenios	523,162.16	893,776.42
42130-1	Convenios de protección social en salud	0.00	0.00
42130-2	Convenios de descentralizados	0.00	0.00
42130-3	Convenio de reasignación	0.00	0.00
42130-456	Otros convenios y subsidios	523,162.16	893,776.42
42140	Incentivos derivados de la colaboración fiscal	0.00	0.00
42140-1	Tenencia o uso de vehículos	0.00	0.00
42140-2	Fondo de compensación ISAN	0.00	0.00
42140-3	Impuesto sobre automóviles nuevos	0.00	0.00
42140-4	Fondo de compensación de repecos-intermedios	0.00	0.00
42140-5	Otros incentivos económicos	0.00	0.00
42150	Fondos distintos de aportaciones	0.00	0.00
42150-1	Fondo para entidades federativas y municipios productores de hidrocarburos	0.00	0.00
42150-2	Fondo minera	0.00	0.00
42200	TRANSFERENCIAS, ASIGNACIONES, SUBSIDIOS Y SUBVENCIONES, PENSIONES Y JUBILACIONES	1,173,000.00	1,085,000.00
42210	Transferencias y asignaciones	0.00	0.00
42210-12	Transferencias y asignaciones	0.00	0.00
42220	Transferencias del sector público (derogada)	0.00	0.00
42230	Subsidios y subvenciones	1,173,000.00	1,085,000.00

CUENTA PÚBLICA - DIF SISTEMA PARA EL DESARROLLO INTEGRAL DE LA FAMILIA DEL MUNICIPIO DE CUAUTLA DIF
ESTADO DE ACTIVIDADES
DEL 1 DE ENERO AL 31 DE DICIEMBRE DE 2021

CTA.	DESCRIPCIÓN	2021	2020
42230-12	<i>Subsidios y subvenciones</i>	1,173,000.00	1,085,000.00
42240	Ayudas sociales (derogada)	0.00	0.00
42250	Pensiones y jubilaciones	0.00	0.00
42250-1	<i>Pensiones y jubilaciones</i>	0.00	0.00
42260	Transferencias del exterior (derogada)	0.00	0.00
42270	Transferencias del fondo mexicano del petróleo para la estabilización y el desarrollo	0.00	0.00
42270-1	<i>Transferencias del fondo mexicano del petróleo para la estabilización y el desarrollo</i>	0.00	0.00
43000	OTROS INGRESOS Y BENEFICIOS	0.00	0.00
43100	INGRESOS FINANCIEROS	0.00	0.00
43110	Intereses ganados de títulos, valores y demás Instrumentos financieros	0.00	0.00
43190	Otros Ingresos financieros	0.00	0.00
43200	INCREMENTO POR VARIACIÓN DE INVENTARIOS	0.00	0.00
43210	Incremento por variación de inventarios de mercancías para venta	0.00	0.00
43220	Incremento por variación de inventarios de mercancías terminadas	0.00	0.00
43230	Incremento por variación de inventarios de mercancías en proceso de elaboración	0.00	0.00
43240	Incremento por variación de inventarios de materias primas, materiales y suministros para producción	0.00	0.00
43250	Incremento por variación de almacén de mercancías primas, materiales y suministros de consumo	0.00	0.00
43300	DISMINUCIÓN DEL EXCESO DE ESTIMACIONES POR PÉRDIDA O DETERIORO U OBSOLESCENCIA	0.00	0.00
43310	Disminución del Exceso de Estimaciones por Pérdida o Deterioro u Obsolescencia	0.00	0.00
43400	DISMINUCIÓN DEL EXCESO DE PROVISIONES	0.00	0.00
43410	Disminución del exceso de provisiones	0.00	0.00
43900	OTROS INGRESOS Y BENEFICIOS VARIOS	0.00	0.00
43910	Otros ingresos de ejercicios anteriores (derogada)	0.00	0.00
43920	Bonificaciones y descuentos obtenidos	0.00	0.00
43930	Diferencias por tipo de cambio a favor	0.00	0.00
43940	Diferencias de cotizaciones a favor en valores negociables	0.00	0.00
43950	Resultado por posición monetaria	0.00	0.00
43960	Utilidades por participación patrimonial	0.00	0.00
43970	Diferencias por reestructuración de deuda pública a favor	0.00	0.00
43990	Otros ingresos y beneficios varios	0.00	0.00
	TOTAL DE INGRESOS	1,776,388.16	2,087,505.27
50000	GASTOS Y OTRAS PÉRDIDAS		
51000	GASTOS DE FUNCIONAMIENTO	1,235,106.08	1,143,728.54
51100	SERVICIOS PERSONALES	878,946.94	807,076.76
51110	Remuneraciones al personal de carácter permanente	649,609.38	614,843.40
51110-1	<i>Dietas</i>	0.00	0.00
51110-2	<i>Haberes</i>	0.00	0.00
51110-3	<i>Sueldos base al personal permanente</i>	649,609.38	614,843.40
51110-4	<i>Remuneraciones por adscripción laboral en el extranjero</i>	0.00	0.00
51120	Remuneraciones al personal de carácter transitorio	137,255.90	103,850.00
51120-1	<i>Honorarios asimilables a salarios</i>	0.00	0.00
51120-2	<i>Sueldos base al personal eventual</i>	137,255.90	103,850.00
51120-3	<i>Retribuciones por servicios de carácter social</i>	0.00	0.00
51120-4	<i>Retribución a los representantes de los trabajadores y de los patrones en la Junta de Conciliación y Arbitraje</i>	0.00	0.00
51130	Remuneraciones adicionales y especiales	92,081.66	88,383.36
51130-1	<i>Primas por años de servicios efectivos prestados</i>	0.00	0.00
51130-2	<i>Primas de vacaciones, dominical y gratificación de fin de año</i>	92,081.66	88,383.36
51130-3	<i>Horas extraordinarias</i>	0.00	0.00
51130-4	<i>Compensaciones</i>	0.00	0.00
51130-5	<i>Sobrehaberes</i>	0.00	0.00
51130-6	<i>Asignaciones de técnico, de mando, por comisión, de vuelo y de técnico especial</i>	0.00	0.00
51130-7	<i>Honorarios especiales</i>	0.00	0.00
51130-8	<i>Participaciones por vigilancia en el cumplimiento de la leyes y custodia de valores</i>	0.00	0.00
51140	Seguridad social	0.00	0.00
51140-1	<i>Aportaciones de seguridad social</i>	0.00	0.00
51140-2	<i>Aportaciones a fondos de vivienda</i>	0.00	0.00
51140-3	<i>Aportaciones al sistema para el retiro</i>	0.00	0.00
51140-4	<i>Aportaciones para seguros</i>	0.00	0.00
51150	Otras prestaciones sociales y económicas	0.00	0.00
51150-1	<i>Cuotas para el fondo de ahorro y fondo de trabajo</i>	0.00	0.00
51150-2	<i>Indemnizaciones</i>	0.00	0.00
51150-3	<i>Prestaciones y haberes de retiro</i>	0.00	0.00
51150-4	<i>Prestaciones contractuales</i>	0.00	0.00
51150-5	<i>Apoyos a la capacitación de los servidores públicos</i>	0.00	0.00
51150-6	<i>Otras prestaciones sociales y económicas</i>	0.00	0.00
51160	Pago de estímulos a servidores públicos	0.00	0.00
51160-1	<i>Estímulos</i>	0.00	0.00
51160-2	<i>Recompensas</i>	0.00	0.00
		198,644.93	209,499.90
51200	MATERIALES Y SUMINISTROS		
51210	Materiales de administración, emisión de documentos y artículos oficiales	13,629.69	19,610.53
51210-1	<i>Materiales, útiles y equipos menores de oficina</i>	11,930.01	18,132.53
51210-2	<i>Materiales y útiles de impresión y reproducción</i>	1,699.68	1,478.00
51210-3	<i>Material estadístico y geográfico</i>	0.00	0.00
51210-4	<i>Materiales, útiles y equipos menores de tecnologías de la información y comunicaciones</i>	0.00	0.00

CUENTA PÚBLICA - DIF SISTEMA PARA EL DESARROLLO INTEGRAL DE LA FAMILIA DEL MUNICIPIO DE CUAUTLA DIF
ESTADO DE ACTIVIDADES
DEL 1 DE ENERO AL 31 DE DICIEMBRE DE 2021

CTA.	DESCRIPCIÓN	2021	2020
		0.00	0.00
51210-5	Material impreso e información digital	0.00	0.00
51210-6	Material de limpieza	0.00	0.00
51210-7	Materiales y útiles de enseñanza	0.00	0.00
51210-8	Materiales para el registro e identificación de bienes y personas	0.00	0.00
51220	Alimentos y utensilios	78,874.36	89,224.64
51220-1	Productos alimenticios para personas	78,771.36	89,224.64
51220-2	Productos alimenticios para animales	0.00	0.00
51220-3	Utensilios para el servicio de alimentación	103.00	0.00
51230	Materias primas y materiales de producción y comercialización	0.00	0.00
51230-1	Productos alimenticios, agropecuarios y forestales adquiridos como materia prima	0.00	0.00
51230-2	Insumos textiles adquiridos como materia prima	0.00	0.00
51230-3	Productos de papel, cartón e impresos adquiridos como materia prima	0.00	0.00
51230-4	Combustibles, lubricantes, aditivos, carbón y sus derivados adquiridos como materia prima	0.00	0.00
51230-5	Productos químicos, farmacéuticos y de laboratorio adquiridos como materia prima	0.00	0.00
51230-6	Productos metálicos y a base de minerales no metálicos adquiridos como materia prima	0.00	0.00
51230-7	Productos de cuero, piel, plástico y hule adquiridos como materia prima	0.00	0.00
51230-8	Mercancías adquiridas para su comercialización	0.00	0.00
51230-9	Otros productos adquiridos como materia prima	0.00	0.00
51240	Materiales y artículos de construcción y de reparación	0.00	0.00
51240-1	Productos minerales no metálicos	0.00	0.00
51240-2	Cemento y productos de concreto	0.00	0.00
51240-3	Cal, yeso y productos de yeso	0.00	0.00
51240-4	Madera y productos de madera	0.00	0.00
51240-5	Vidrio y productos de vidrio	0.00	0.00
51240-6	Material eléctrico y electrónico	0.00	0.00
51240-7	Artículos metálicos para la construcción	0.00	0.00
51240-8	Materiales complementarios	0.00	0.00
51240-9	Otros materiales y artículos de construcción y reparación	0.00	0.00
51250	Productos químicos, farmacéuticos y de laboratorio	1,574.44	1,831.14
51250-1	Productos químicos básicos	0.00	0.00
51250-2	Fertilizantes, pesticidas y otros agroquímicos	0.00	0.00
51250-3	Medicinas y productos farmacéuticos	0.00	0.00
51250-4	Materiales, accesorios y suministros médicos	0.00	0.00
51250-5	Materiales, accesorios y suministros de laboratorio	1,574.44	1,831.14
51250-6	Fibras sintéticas, hules plásticos y derivados	0.00	0.00
51250-7	Otros productos químicos	0.00	0.00
51260	Combustibles, lubricantes y aditivos	92,911.44	84,867.59
51260-1	Combustibles, lubricantes y aditivos	92,911.44	84,867.59
51260-2	Carbón y sus derivados	0.00	0.00
51270	Vestuario, blancos, prendas de protección y artículos deportivos	0.00	0.00
51270-1	Vestuario y uniformes	0.00	0.00
51270-2	Prendas de seguridad y protección personal	0.00	0.00
51270-3	Artículos deportivos	0.00	0.00
51270-4	Productos textiles	0.00	0.00
51270-5	Blancos y otros productos textiles, excepto prendas de vestir	0.00	0.00
51280	Materiales y suministros para seguridad	0.00	0.00
51280-1	Sustancias y materiales explosivos	0.00	0.00
51280-2	Materiales de seguridad pública	0.00	0.00
51280-3	Prendas de protección para seguridad pública y nacional	0.00	0.00
51290	Herramientas, refacciones y accesorios menores	11,655.00	13,966.00
51290-1	Herramientas menores	3,855.00	4,296.00
51290-2	Refacciones y accesorios menores de edificios	1,000.00	3,200.00
51290-3	Refacciones y accesorios menores de mobiliario y equipo de administración, educacional y recreativo	0.00	0.00
51290-4	Refacciones y accesorios menores de mobiliario y equipo de administración, educacional y recreativo	100.00	0.00
51290-5	Refacciones y accesorios menores de equipo de cómputo y tecnologías de la información	0.00	0.00
51290-6	Refacciones y accesorios menores de equipo e instrumental médico y de laboratorio	6,700.00	6,470.00
51290-7	Refacciones y accesorios menores de equipo de transporte	0.00	0.00
51290-8	Refacciones y accesorios menores de equipo de defensa y seguridad	0.00	0.00
51290-9	Refacciones y accesorios menores de maquinaria y otros equipos	0.00	0.00
51290-9	Refacciones y accesorios menores otros bienes muebles	0.00	0.00
		157,514.21	127,151.88
51300	SERVICIOS GENERALES	41,727.01	36,623.20
51310	Servicios básicos	3,511.00	9,708.00
51310-1	Energía eléctrica	20,141.01	9,864.20
51310-2	Gas	0.00	0.00
51310-3	Agua	18,075.00	17,051.00
51310-4	Telefonía tradicional	0.00	0.00
51310-5	Telefonía celular	0.00	0.00
51310-6	Servicios de telecomunicaciones y satélites	0.00	0.00
51310-7	Servicios de acceso de Internet, redes y procesamiento de información	0.00	0.00
51310-8	Servicios postales y telegráficos	0.00	0.00
51310-9	Servicios integrales y otros servicios	0.00	0.00
51320	Servicios de arrendamiento	0.00	0.00
51320-1	Arrendamiento de terrenos	0.00	0.00
51320-2	Arrendamiento de edificios	0.00	0.00
51320-3	Arrendamiento de mobiliario y equipo de administración, educacional y recreativo	0.00	0.00

CUENTA PÚBLICA - DIF SISTEMA PARA EL DESARROLLO INTEGRAL DE LA FAMILIA DEL MUNICIPIO DE CUAUTLA DIF
ESTADO DE ACTIVIDADES
DEL 1 DE ENERO AL 31 DE DICIEMBRE DE 2021

CTA.	DESCRIPCIÓN	2021	2020
51320-4	Arrendamiento de equipo e instrumental médico y de laboratorio	0.00	0.00
51320-5	Arrendamiento de equipo de transporte	0.00	0.00
51320-6	Arrendamiento de maquinaria, otros equipos y herramientas	0.00	0.00
51320-7	Arrendamiento de activos intangibles	0.00	0.00
51320-8	Arrendamiento financiero	0.00	0.00
51320-9	Otros arrendamientos	0.00	0.00
51330	Servicios profesionales, científicos, técnicos y otros servicios	1,982.49	0.00
51330-1	Servicios legales, de contabilidad, auditoría y relacionados	0.00	0.00
51330-2	Servicios de diseño, arquitectura, ingeniería y actividades relacionadas	0.00	0.00
51330-3	Servicios de consultoría administrativa, procesos, técnica y en tecnologías de la información	0.00	0.00
51330-4	Servicios de capacitación	1,982.49	0.00
51330-5	Servicios de investigación científica y desarrollo	0.00	0.00
51330-6	Servicios de apoyo administrativo, traducción, fotocopiado e impresión	0.00	0.00
51330-7	Servicios de protección y seguridad	0.00	0.00
51330-8	Servicios de vigilancia	0.00	0.00
51330-9	Servicios profesionales, científicos y técnicos integrales	0.00	0.00
51340	Servicios financieros, bancarios y comerciales	39,753.26	21,749.94
51340-1	Servicios financieros y bancarios	25,855.13	7,806.66
51340-2	Servicios de cobranza, investigación crediticia y similar	0.00	0.00
51340-3	Servicios de recaudación, traslado y custodia de valores	0.00	0.00
51340-4	Seguros de responsabilidad patrimonial y fianzas	13,898.13	13,943.28
51340-5	Seguro de bienes patrimoniales	0.00	0.00
51340-6	Almacenaje, envase y embalaje	0.00	0.00
51340-7	Fletes y maniobras	0.00	0.00
51340-8	Comisiones por ventas	0.00	0.00
51340-9	Servicios financieros, bancarios y comerciales integrales	0.00	0.00
51350	Servicios de instalación, reparación, mantenimiento y conservación	52,438.45	43,460.80
51350-1	Conservación y mantenimiento menor de inmuebles	370.00	0.00
51350-2	Instalación, reparación y mantenimiento de mobiliario y equipo de administración, educacional y recreativo	0.00	0.00
51350-3	Instalación, reparación y mantenimiento de equipo de cómputo y tecnología de la información	33,102.77	31,818.79
51350-4	Instalación, reparación y mantenimiento de equipo e instrumental médico y de laboratorio	0.00	0.00
51350-5	Reparación y mantenimiento de equipo de transporte	18,965.68	11,642.01
51350-6	Reparación y mantenimiento de equipo de defensa y seguridad	0.00	0.00
51350-7	Instalación, reparación y mantenimiento de maquinaria, otros equipos y herramienta	0.00	0.00
51350-8	Servicios de limpieza y manejo de desechos	0.00	0.00
51350-9	Servicios de jardinería y fumigación	0.00	0.00
51360	Servicios de comunicación social y publicidad	0.00	0.00
51360-1	Difusión por radio, televisión y otros medios de mensajes sobre programas y actividades gubernamentales	0.00	0.00
51360-2	Difusión por radio, televisión y otros medios de mensajes comerciales para promover la venta de bienes o servicios	0.00	0.00
51360-3	Servicios de creatividad, producción y producción de publicidad, excepto Internet	0.00	0.00
51360-4	Servicios de revelado de fotografías	0.00	0.00
51360-5	Servicios de la industria filmica, del sonido y del video	0.00	0.00
51360-6	Servicio de creación y difusión de contenido exclusivamente a través de Internet	0.00	0.00
51360-7	Otros servicios de información	0.00	0.00
51370	Servicios de traslado y viáticos	16,833.00	20,718.94
51370-1	Pasajes aéreos	0.00	0.00
51370-2	Pasajes terrestres	0.00	0.00
51370-3	Pasajes marítimos, lacustres y fluviales	0.00	0.00
51370-4	Autotransporte	0.00	0.00
51370-5	Viáticos en el país	16,833.00	20,718.94
51370-6	Viáticos en el extranjero	0.00	0.00
51370-7	Gastos de instalación y traslado de menaje	0.00	0.00
51370-8	Servicios integrales de traslado y viáticos	0.00	0.00
51370-9	Otros servicios de traslado y hospedaje	0.00	0.00
51380	Servicios oficiales	0.00	0.00
51380-1	Gastos de ceremonial	0.00	0.00
51380-2	Gastos de orden social y cultural	0.00	0.00
51380-3	Congresos y convenciones	0.00	0.00
51380-4	Exposiciones	0.00	0.00
51380-5	Gastos de representación	0.00	0.00
51390	Otros servicios generales	4,780.00	4,599.00
51390-1	Servicios funerarios y de cementerios	0.00	0.00
51390-2	Impuestos y derechos	4,780.00	4,599.00
51390-3	Impuestos y derechos de importación	0.00	0.00
51390-4	Sentencias y resoluciones por autoridad competente	0.00	0.00
51390-5	Penas, multas, accesorios y actualizaciones	0.00	0.00
51390-6	Otros gastos por responsabilidades	0.00	0.00
51390-7	Utilidades	0.00	0.00
51390-8	Impuesto sobre nómina y otros que se deriven de una relación laboral	0.00	0.00
51390-9	Otros servicios generales	0.00	0.00
52000	TRANSFERENCIAS, ASIGNACIONES, SUBSIDIOS Y OTRAS AYUDAS	527,626.47	750,767.25
52100	TRANSFERENCIAS INTERNAS Y ASIGNACIONES AL SECTOR PÚBLICO	0.00	0.00
52110	Asignaciones al sector público	0.00	0.00
52110-1	Asignaciones presupuestarias al Poder Ejecutivo	0.00	0.00

CUENTA PÚBLICA - DIF SISTEMA PARA EL DESARROLLO INTEGRAL DE LA FAMILIA DEL MUNICIPIO DE CUAUTLA DIF
ESTADO DE ACTIVIDADES
DEL 1 DE ENERO AL 31 DE DICIEMBRE DE 2021

CTA.	DESCRIPCIÓN	2021	2020
52110-2	Asignaciones presupuestarias al Poder Legislativo	0.00	0.00
52110-3	Asignaciones presupuestarias al Poder Judicial	0.00	0.00
52110-4	Asignaciones presupuestarias a Órganos Autónomos	0.00	0.00
52110-5	Transferencias internas otorgadas a entidades paraestatales no empresariales y no financieras	0.00	0.00
52110-6	Transferencias internas otorgadas a entidades paraestatales empresariales y no financieras	0.00	0.00
52110-7	Transferencias internas otorgadas a fideicomisos públicos empresariales y no financieros	0.00	0.00
52110-8	Transferencias internas otorgadas a instituciones paraestatales públicas financieras	0.00	0.00
52110-9	Transferencias internas otorgadas a fideicomisos públicos financieros	0.00	0.00
52120	Transferencias Internas al sector público	0.00	0.00
52200	TRANSFERENCIAS AL RESTO DEL SECTOR PÚBLICO	0.00	0.00
52210	Transferencias a entidades paraestatales	0.00	0.00
52210-1	Transferencias otorgadas a entidades paraestatales no empresariales y no financieras	0.00	0.00
52210-2	Transferencias otorgadas para entidades paraestatales empresariales y no financieras	0.00	0.00
52210-3	Transferencias otorgadas para instituciones paraestatales públicas financieras	0.00	0.00
52220	Transferencias a entidades federativas y municipios	0.00	0.00
52300	SUBSIDIOS Y SUBVENCIONES	0.00	0.00
52310	Subsidios	0.00	0.00
52310-1	Subsidios a la producción	0.00	0.00
52310-2	Subsidios a la distribución	0.00	0.00
52310-3	Subsidios a la inversión	0.00	0.00
52310-4	Subsidios a la prestación de servicios públicos	0.00	0.00
52310-5	Subsidios para cubrir diferenciales de tasas de interés	0.00	0.00
52310-6	Subsidios a la vivienda	0.00	0.00
52310-7	Subsidios a entidades federativas y municipios	0.00	0.00
52310-8	Otros subsidios	0.00	0.00
52320	Subvenciones	0.00	0.00
52320-1	Subvenciones al consumo	0.00	0.00
52400	AYUDAS SOCIALES	527,626.47	750,767.25
52410	Ayudas sociales a personas	527,626.47	750,767.25
52410-1	Ayudas sociales a personas	0.00	0.00
52420	Becas	0.00	0.00
52420-1	Becas y otras ayudas para programas de capacitación	0.00	0.00
52430	Ayudas sociales a instituciones	0.00	0.00
52430-1	Ayudas sociales a instituciones de enseñanza	0.00	0.00
52430-2	Ayudas sociales a actividades científicas o académicas	0.00	0.00
52430-3	Ayudas sociales a instituciones sin fines de lucro	0.00	0.00
52430-4	Ayudas sociales a cooperativas	0.00	0.00
52430-5	Ayudas sociales a entidades de interés público	0.00	0.00
52440	Ayudas sociales por desastres naturales y otros siniestros	0.00	0.00
52440-1	Ayudas por desastres naturales y otros siniestros	0.00	0.00
52500	PENSIONES Y JUBILACIONES	0.00	0.00
52510	Pensiones	0.00	0.00
52510-1	Pensiones	0.00	0.00
52520	Jubilaciones	0.00	0.00
52520-1	Jubilaciones	0.00	0.00
52590	Otras pensiones y jubilaciones	0.00	0.00
52590-1	Otras pensiones y jubilaciones	0.00	0.00
52600	TRANSFERENCIAS A FIDEICOMISOS, MANDATOS Y CONTRATOS ANÁLOGOS	0.00	0.00
52610	Transferencias a fideicomisos, mandatos y contratos análogos al gobierno	0.00	0.00
52610-1	Transferencias a fideicomisos del Poder Ejecutivo	0.00	0.00
52610-2	Transferencias a fideicomisos del Poder Legislativo	0.00	0.00
52610-3	Transferencias a fideicomisos del Poder Judicial	0.00	0.00
52620	Transferencias a fideicomisos, mandatos y contratos análogos a entidades paraestatales	0.00	0.00
52610-1	Transferencias a fideicomisos públicos de entidades paraestatales no empresariales y no financieras	0.00	0.00
52610-2	Transferencias a fideicomisos públicos de entidades paraestatales empresariales y no financieras	0.00	0.00
52610-3	Transferencias a fideicomisos de instituciones públicas financieras	0.00	0.00
52610-4	Otras transferencias a fideicomisos	0.00	0.00
52700	TRANSFERENCIAS A LA SEGURIDAD SOCIAL	0.00	0.00
52710	Transferencias por obligaciones de ley	0.00	0.00
52710-1	Transferencias por obligación de ley	0.00	0.00
52800	DONATIVOS	0.00	0.00
52810	Donativos a instituciones sin fines de lucro	0.00	0.00
52810-1	Donativos a instituciones sin fines de lucro	0.00	0.00
52820	Donativos a entidades federativas y municipios	0.00	0.00
52820-1	Donativos a entidades federativas	0.00	0.00
52830	Donativos a fideicomisos, mandatos y contratos análogos privados	0.00	0.00
52830-1	Donativos a fideicomisos privados	0.00	0.00
52840	Donativos a fideicomisos, mandatos y contratos análogos estatales	0.00	0.00
52840-1	Donativos a fideicomisos estatales	0.00	0.00
52850	Donativos internacional	0.00	0.00
52850-1	Donativos internacional	0.00	0.00
52900	TRANSFERENCIAS AL EXTERIOR	0.00	0.00
52910	Transferencias al exterior a gobiernos extranjeros y organismos internacionales	0.00	0.00
52910-1	Transferencias para gobiernos extranjeros	0.00	0.00

CUENTA PÚBLICA - DIF SISTEMA PARA EL DESARROLLO INTEGRAL DE LA FAMILIA DEL MUNICIPIO DE CUAUTLA DIF
ESTADO DE ACTIVIDADES
DEL 1 DE ENERO AL 31 DE DICIEMBRE DE 2021

CTA.	DESCRIPCIÓN	2021	2020
52910-2	<i>Transferencias para organismos internacionales</i>		0.00
52920	Transferencias al sector privado externo		0.00
52920-1	<i>Transferencias para el sector privado externo</i>		0.00
53000	PARTICIPACIONES Y APORTACIONES	0.00	0.00
53100	PARTICIPACIONES	0.00	0.00
53110	Participaciones de la federación a entidades federativas y municipios	0.00	0.00
53110-1	<i>Fondo general de participaciones</i>	0.00	0.00
53110-2	<i>Otros conceptos participables de la Federación a entidades federativas</i>	0.00	0.00
53110-3	<i>Fondo de fomento municipal</i>	0.00	0.00
53120	Participaciones de las entidades federativas a los municipios	0.00	0.00
53120-1	<i>Participaciones de las entidades federativas a los municipios</i>	0.00	0.00
53120-2	<i>Otros conceptos participables de la Federación a municipios</i>	0.00	0.00
53120-3	<i>Convenios de colaboración administrativa</i>	0.00	0.00
53200	APORTACIONES	0.00	0.00
53210	Aportaciones de la federación a entidades federativas y municipios	0.00	0.00
53210-1	<i>Aportaciones de la Federación a las entidades federativas</i>	0.00	0.00
53210-2	<i>Aportaciones de la Federación a municipios</i>	0.00	0.00
53210-3	<i>Aportaciones previstas en leyes y decretos al sistema de protección social</i>	0.00	0.00
53210-4	<i>Aportaciones previstas en leyes y decretos compensatorios a entidades federativas y municipios</i>	0.00	0.00
53220	Aportaciones de las entidades federativas a los municipios	0.00	0.00
53220-1	<i>Aportaciones de las entidades federativas a los municipios</i>	0.00	0.00
53300	CONVENIOS	0.00	0.00
53310	Convenios de reasignación	0.00	0.00
53310-1	<i>Convenios de reasignación</i>	0.00	0.00
53320	Convenios de descentralización y otros	0.00	0.00
53320-1	<i>Convenios de descentralización</i>	0.00	0.00
53320-2	<i>Otros convenios</i>	0.00	0.00
54000	INTERESES, COMISIONES Y OTROS GASTOS DE LA DEUDA PÚBLICA	0.00	0.00
54100	INTERESES DE LA DEUDA PÚBLICA	0.00	0.00
54110	Intereses de la deuda pública interna	0.00	0.00
54110-1	<i>Intereses de la deuda interna con instituciones de crédito</i>	0.00	0.00
54110-2	<i>Intereses derivados de la colocación de títulos y valores</i>	0.00	0.00
54110-3	<i>Intereses por arrendamientos financieros nacionales</i>	0.00	0.00
54120	Intereses de la deuda pública externa	0.00	0.00
54120-1	<i>Intereses de la deuda externa con instituciones de crédito</i>	0.00	0.00
54120-2	<i>Intereses de la deuda con organismos financieros internacionales</i>	0.00	0.00
54120-3	<i>Intereses de la deuda bilateral</i>	0.00	0.00
54120-4	<i>Intereses derivados de la colocación de títulos y valores en el exterior</i>	0.00	0.00
54120-5	<i>Intereses por arrendamientos financieros internacionales</i>	0.00	0.00
54200	COMISIONES DE LA DEUDA PÚBLICA	0.00	0.00
54210	Comisiones de la deuda pública interna	0.00	0.00
54210-1	<i>Comisiones de la deuda pública interna</i>	0.00	0.00
54220	Comisiones de la deuda pública externa	0.00	0.00
54220-1	<i>Comisiones de la deuda pública externa</i>	0.00	0.00
54300	GASTOS DE LA DEUDA PÚBLICA	0.00	0.00
54310	Gastos de la deuda pública interna	0.00	0.00
54310-1	<i>Gastos de la deuda pública interna</i>	0.00	0.00
54320	Gastos de la deuda pública externa	0.00	0.00
54320-1	<i>Gastos de la deuda pública externa</i>	0.00	0.00
54400	COSTO POR COBERTURAS	0.00	0.00
54410	Costo por coberturas	0.00	0.00
54410-1	<i>Costo por coberturas</i>	0.00	0.00
54500	APOYOS FINANCIEROS	0.00	0.00
54510	Apoyos financieros a Intermediarios	0.00	0.00
54510-1	<i>Apoyos financieros a intermediarios</i>	0.00	0.00
54520	Apoyos financieros a ahorradores y deudores del sistema financiero nacional	0.00	0.00
54520-1	<i>Apoyos financieros a ahorradores y deudores del sistema financiero nacional</i>	0.00	0.00
55000	OTROS GASTOS Y PÉRDIDAS EXTRAORDINARIAS	3,881.13	0.00
55100	ESTIMACIONES, DEPRECIACIONES, DETERIOROS, OBSOLESCENCIA Y AMORTIZACIONES	3,881.13	0.00
55110	Estimaciones por pérdida o deterioro de activos circulantes	0.00	0.00
55120	Estimaciones por pérdida o deterioro de activo no circulante	0.00	0.00
55130	Depreciación de bienes inmuebles	0.00	0.00
55140	Depreciación de infraestructura	3,881.13	0.00
55150	Depreciación de bienes muebles	0.00	0.00
55160	Deterioro de los activos biológicos	0.00	0.00
55170	Amortización de activos Intangibles	0.00	0.00
55180	Disminución de bienes por pérdida, obsolescencia y deterioro	0.00	0.00
55200	PROVISIONES	0.00	0.00
55210	Provisiones de pasivos a corto plazo	0.00	0.00
55220	Provisiones de pasivos a largo plazo	0.00	0.00
55300	DISMINUCIÓN DE INVENTARIOS	0.00	0.00
55310	Disminución de inventarios de mercancías para venta	0.00	0.00
55320	Disminución de inventarios de mercancías terminadas	0.00	0.00
55330	Disminución de inventarios de mercancías en proceso de elaboración	0.00	0.00

CUENTA PÚBLICA - DIF SISTEMA PARA EL DESARROLLO INTEGRAL DE LA FAMILIA DEL MUNICIPIO DE CUAUTLA DIF
ESTADO DE ACTIVIDADES
DEL 1 DE ENERO AL 31 DE DICIEMBRE DE 2021

CTA.	DESCRIPCIÓN	2021	2020
55340	Disminución de inventarios de materias primas, materiales y suministros para producción		0.00
55350	Disminución de almacén de materiales y suministros de consumo		0.00
55400	AUMENTO POR INSUFICIENCIA DE ESTIMACIONES POR PÉRDIDA O DETERIORO U OBSOLESCENCIA	0.00	0.00
55410	Aumento por insuficiencia de estimaciones por pérdida o deterioro u obsolescencia	0.00	0.00
55500	AUMENTO POR INSUFICIENCIA DE PROVISIONES		0.00
55510	Aumento por insuficiencia de provisiones	0.00	0.00
55900	OTROS GASTOS		0.00
55910	Gastos de ejercicios anteriores		0.00
55920	Pérdidas por responsabilidades		0.00
55930	Bonificaciones y descuentos otorgados		0.00
55940	Diferencias por tipo de cambio negativas		0.00
55950	Diferencias de cotizaciones negativas en valores negociables		0.00
55960	Resultado por posición monetaria		0.00
55970	Pérdidas por participación patrimonial		0.00
55980	Diferencias por reestructuración de deuda pública negativas		0.00
55990	Otros gastos varios	0.00	0.00
56000	INVERSIÓN PÚBLICA	0.00	0.00
56100	INVERSIÓN PÚBLICA NO CAPITALIZABLE		
56110	Construcción en bienes no capitalizables		0.00
TOTAL DE GASTOS Y OTRAS PERDIDAS		1,766,613.68	1,894,495.79
RESULTADO DEL EJERCICIO (AHORRO/DESAHORRO)		9,774.48	193,009.48

Bajo protesta de decir verdad declaramos que los Estados Financieros y sus Notas son razonablemente correctos y responsabilidad del emisor.

Luiz del c. Lopez V.

LUZ DEL CARMEN LOPEZ VALLE
PRESIDENTA



Gloria Elizabeth Garcia T

GLORIA ELIZABETH GARCIA TORRES
DIRECTORA

**CUENTA PÚBLICA - DIF SISTEMA PARA EL DESARROLLO INTEGRAL DE LA FAMILIA DEL MUNICIPIO DE CUAUTLA DIF
ESTADO E INFORME ANALÍTICO DE LA DEUDA PÚBLICA Y OTROS PASIVOS
DEL 1 DE ENERO AL 31 DE DICIEMBRE DE 2021**

Denominación de la deuda pública y otros pasivos	Saldo al 1° de enero de 2021	Disposiciones del periodo	Amortizaciones del periodo	Revaluaciones, reclasificaciones y otros ajustes	Saldo del periodo	Pago de intereses del periodo	Pago de comisiones y demás costos asociados durante el periodo
Deuda Pública							
Corto Plazo	0.00	0.00	0.00	0.00	0.00	0.00	0.00
Instituciones de Crédito	0.00	0.00	0.00	0.00	0.00	0.00	0.00
Títulos y Valores	0.00	0.00	0.00	0.00	0.00	0.00	0.00
Arrendamiento Financiero	0.00	0.00	0.00	0.00	0.00	0.00	0.00
Largo Plazo	0.00	0.00	0.00	0.00	0.00	0.00	0.00
Instituciones de Crédito	0.00	0.00	0.00	0.00	0.00	0.00	0.00
Títulos y Valores	0.00	0.00	0.00	0.00	0.00	0.00	0.00
Arrendamiento Financiero	0.00	0.00	0.00	0.00	0.00	0.00	0.00
Otros Pasivos	0.00	0.00	0.00	0.00	0.00	0.00	0.00
Total de la Deuda Pública y Otros Pasivos	0.00	0.00	0.00	0.00	0.00	0.00	0.00

Denominación de la deuda pública y otros pasivos	Saldo al 1° de enero de 2021	Disposiciones del periodo	Amortizaciones del periodo	Revaluaciones, reclasificaciones y otros ajustes	Saldo del periodo	Pago de intereses del periodo	Pago de comisiones y demás costos asociados durante el periodo
Deuda Contingente							
1.-					0.00		
2.-					0.00		
3.-					0.00		
4.-					0.00		
5.-					0.00		
SUMA	0.00	0.00	0.00	0.00	0.00	0.00	0.00
Valor de Instrumentos Bonos Cupón Cero							
1.-					0.00		
2.-					0.00		
3.-					0.00		
4.-					0.00		
5.-					0.00		
SUMA	0.00	0.00	0.00	0.00	0.00	0.00	0.00

Obligaciones a corto plazo	Monto contratado	Plazo pactado	Tasa de interés	Comisiones y costos relacionados	Tasa afectiva
Obligaciones a Corto Plazo					
1.-					
2.-					
3.-					
4.-					
5.-					
SUMA	0.00	0.00	0.00	0.00	0.00

Bajo protesta de decir verdad declaramos que los Estados Financieros y sus Notas son razonablemente correctos y responsabilidad del emisor.

Luz del Carmen López Valle
LUZ DEL CARMEN LOPEZ VALLE
PRESIDENTA

Gloria Elizabeth García Torres
GLORIA ELIZABETH GARCIA TORRES
DIRECTORA



TIPO DE OBLIGACIÓN: 1.- Institución de crédito

NOMBRE DEL ACREEDOR: NO APLICA

MONTO DISPUESTO:	\$0.00	FECHA DE INICIO:	1 de enero de 2021
		FECHA DE VENCIMIENTO:	1 de enero de 2021
SALDO AL 1° DE ENERO DE 2021 A CORTO PLAZO:	\$0.00		
SALDO AL 1° DE ENERO DE 2021 A LARGO PLAZO:	\$0.00		

OBLIGACIONES A LARGO PLAZO

CONCEPTO	DISPOSICIÓN	AMORTIZACIÓN	REVALUACIONES	INTERÉS	COMISIONES
Largo Plazo	0.00	0.00	0.00	0.00	0.00

OBLIGACIONES A CORTO PLAZO

MES	DISPOSICIÓN	AMORTIZACIÓN	REVALUACIONES	INTERÉS	COMISIONES
ENERO					
FEBRERO					
MARZO					
ABRIL					
MAYO					
JUNIO					
JULIO					
AGOSTO					
SEPTIEMBRE					
OCTUBRE					
NOVIEMBRE					
DICIEMBRE	0.00	0.00	0.00	0.00	0.00
SUMA	0.00	0.00	0.00	0.00	0.00

CONCEPTO

TIPO DE OBLIGACIÓN:

NOMBRE DEL ACREEDOR:

FECHA DE INICIO:

FECHA DE VENCIMIENTO:

MONTO DISPUESTO:

SALDO AL 1° DE ENERO DE 2021 A CORTO PLAZO:

SALDO AL 1° DE ENERO DE 2021 A LARGO PLAZO:

OBLIGACIONES A LARGO PLAZO

CONCEPTO	DISPOSICIÓN	AMORTIZACIÓN	REVALUACIONES	INTERÉS	COMISIONES
Largo Plazo					
OBLIGACIONES A CORTO PLAZO					
MES	DISPOSICIÓN	AMORTIZACIÓN	REVALUACIONES	INTERÉS	COMISIONES
ENERO					
FEBRERO					
MARZO					
ABRIL					
MAYO					
JUNIO					
JULIO					
AGOSTO					
SEPTIEMBRE					
OCTUBRE					
NOVIEMBRE					
DICIEMBRE					
SUMA	0.00	0.00	0.00	0.00	0.00

CONCEPTO

TIPO DE OBLIGACIÓN:

NOMBRE DEL ACREEDOR:

MONTO DISPUESTO:

FECHA DE INICIO:

FECHA DE VENCIMIENTO:

SALDO AL 1° DE ENERO DE 2021 A CORTO PLAZO:

SALDO AL 1° DE ENERO DE 2021 A LARGO PLAZO:

OBLIGACIONES A LARGO PLAZO

CONCEPTO	DISPOSICIÓN	AMORTIZACIÓN	REVALUACIONES	INTERÉS	COMISIONES
Largo Plazo					

OBLIGACIONES A CORTO PLAZO

MES	DISPOSICIÓN	AMORTIZACIÓN	REVALUACIONES	INTERÉS	COMISIONES
ENERO					
FEBRERO					
MARZO					
ABRIL					
MAYO					
JUNIO					
JULIO					
AGOSTO					
SEPTIEMBRE					
OCTUBRE					
NOVIEMBRE					
DICIEMBRE					

SUMA	0.00	0.00	0.00	0.00	0.00
-------------	------	------	------	------	------

CONCEPTO

TIPO DE OBLIGACIÓN:

NOMBRE DEL ACREEDOR:

FECHA DE INICIO:

MONTO DISPUESTO:

FECHA DE VENCIMIENTO:

SALDO AL 1° DE ENERO DE 2021 A CORTO PLAZO:

SALDO AL 1° DE ENERO DE 2021 A LARGO PLAZO:

OBLIGACIONES A LARGO PLAZO

COMISIONES

INTERÉS

REVALUACIONES

AMORTIZACIÓN

DISPOSICIÓN

CONCEPTO

Largo Plazo

OBLIGACIONES A CORTO PLAZO

COMISIONES

INTERÉS

REVALUACIONES

AMORTIZACIÓN

DISPOSICIÓN

MES

ENERO

FEBRERO

MARZO

ABRIL

MAYO

JUNIO

JULIO

AGOSTO

SEPTIEMBRE

OCTUBRE

NOVIEMBRE

DICIEMBRE

SUMA

0.00

0.00

0.00

0.00

0.00

CONCEPTO

TIPO DE OBLIGACIÓN:

NOMBRE DEL ACREEDOR:

MONTO DISPUESTO:

FECHA DE INICIO:

FECHA DE VENCIMIENTO:

SALDO AL 1° DE ENERO DE 2021 A CORTO PLAZO:

SALDO AL 1° DE ENERO DE 2021 A LARGO PLAZO:

OBLIGACIONES A LARGO PLAZO

CONCEPTO	DISPOSICIÓN	AMORTIZACIÓN	REVALUACIONES	INTERÉS	COMISIONES
Largo Plazo					
OBLIGACIONES A CORTO PLAZO					
MES	DISPOSICIÓN	AMORTIZACIÓN	REVALUACIONES	INTERÉS	COMISIONES
ENERO					
FEBRERO					
MARZO					
ABRIL					
MAYO					
JUNIO					
JULIO					
AGOSTO					
SEPTIEMBRE					
OCTUBRE					
NOVIEMBRE					
DICIEMBRE					
SUMA	0.00	0.00	0.00	0.00	0.00

CONCEPTO

TIPO DE OBLIGACIÓN:

NOMBRE DEL ACREEDOR:

FECHA DE INICIO:

MONTO DISPUESTO:

FECHA DE VENCIMIENTO:

SALDO AL 1° DE ENERO DE 2021 A CORTO PLAZO:

SALDO AL 1° DE ENERO DE 2021 A LARGO PLAZO:

OBLIGACIONES A LARGO PLAZO

CONCEPTO	DISPOSICIÓN	AMORTIZACIÓN	REVALUACIONES	INTERÉS	COMISIONES
Largo Plazo					
OBLIGACIONES A CORTO PLAZO					
MES	DISPOSICIÓN	AMORTIZACIÓN	REVALUACIONES	INTERÉS	COMISIONES
ENERO					
FEBRERO					
MARZO					
ABRIL					
MAYO					
JUNIO					
JULIO					
AGOSTO					
SEPTIEMBRE					
OCTUBRE					
NOVIEMBRE					
DICIEMBRE					
SUMA	0.00	0.00	0.00	0.00	0.00

CONCEPTO

TIPO DE OBLIGACIÓN:

NOMBRE DEL ACREEDOR:

MONTO DISPUESTO:

FECHA DE INICIO:

FECHA DE VENCIMIENTO:

SALDO AL 1° DE ENERO DE 2021 A CORTO PLAZO:

SALDO AL 1° DE ENERO DE 2021 A LARGO PLAZO:

OBLIGACIONES A LARGO PLAZO

CONCEPTO	DISPOSICIÓN	AMORTIZACIÓN	REVALUACIONES	INTERÉS	COMISIONES
Largo Plazo					
OBLIGACIONES A CORTO PLAZO					
MES	DISPOSICIÓN	AMORTIZACIÓN	REVALUACIONES	INTERÉS	COMISIONES
ENERO					
FEBRERO					
MARZO					
ABRIL					
MAYO					
JUNIO					
JULIO					
AGOSTO					
SEPTIEMBRE					
OCTUBRE					
NOVIEMBRE					
DICIEMBRE					
SUMA	0.00	0.00	0.00	0.00	0.00

CONCEPTO

TIPO DE OBLIGACIÓN:

NOMBRE DEL ACREEDOR:

MONTO DISPUESTO:

FECHA DE INICIO:

FECHA DE VENCIMIENTO:

SALDO AL 1° DE ENERO DE 2021 A CORTO PLAZO:

SALDO AL 1° DE ENERO DE 2021 A LARGO PLAZO:

OBLIGACIONES A LARGO PLAZO

CONCEPTO	DISPOSICIÓN	AMORTIZACIÓN	REVALUACIONES	INTERÉS	COMISIONES
Largo Plazo					
OBLIGACIONES A CORTO PLAZO					
MES	DISPOSICIÓN	AMORTIZACIÓN	REVALUACIONES	INTERÉS	COMISIONES
ENERO					
FEBRERO					
MARZO					
ABRIL					
MAYO					
JUNIO					
JULIO					
AGOSTO					
SEPTIEMBRE					
OCTUBRE					
NOVIEMBRE					
DICIEMBRE					
SUMA	0.00	0.00	0.00	0.00	0.00

CONCEPTO

TIPO DE OBLIGACIÓN:

NOMBRE DEL ACREEDOR:

MONTO DISPUESTO:

FECHA DE INICIO:

FECHA DE VENCIMIENTO:

SALDO AL 1° DE ENERO DE 2021 A CORTO PLAZO:

SALDO AL 1° DE ENERO DE 2021 A LARGO PLAZO:

OBLIGACIONES A LARGO PLAZO

CONCEPTO	DISPOSICIÓN	AMORTIZACIÓN	REVALUACIONES	INTERÉS	COMISIONES
Largo Plazo					

OBLIGACIONES A CORTO PLAZO

MES	DISPOSICIÓN	AMORTIZACIÓN	REVALUACIONES	INTERÉS	COMISIONES
ENERO					
FEBRERO					
MARZO					
ABRIL					
MAYO					
JUNIO					
JULIO					
AGOSTO					
SEPTIEMBRE					
OCTUBRE					
NOVIEMBRE					
DICIEMBRE					
SUMA	0.00	0.00	0.00	0.00	0.00

**CUENTA PÚBLICA - DIF SISTEMA PARA EL DESARROLLO INTEGRAL DE LA FAMILIA DEL MUNICIPIO DE CUAUTLA DIF
 INFORME ANALÍTICO DE OBLIGACIONES DIFERENTES DE FINANCIAMIENTO
 DEL 1 DE ENERO AL 31 DE DICIEMBRE DE 2021**

Denominación de las obligaciones diferentes de financiamiento	Fecha del contrato	Fecha de inicio de operaciones del proyecto	Fecha de vencimiento	Monto de la inversión pactado	Plazo pactado	Monto promedio mensual del pago de la contraprestación	Monto promedio mensual del pago de la contraprestación correspondiente al pago de inversión	Monto pagado de la inversión del periodo	Monto pagado de la inversión actualizado del periodo	Saldo pendiente por pagar de la inversión
Asociación Público Privadas				0.00		0.00	0.00	0.00	0.00	0.00
1.- SIN INFORMACION QUE REVELAR	01/01/2021	01/01/2021	01/01/2021	0	01/01/2021	0	0	0	0	0
2.-										0.00
3.-										0.00
Otros Instrumentos				0.00		0.00	0.00	0.00	0.00	0.00
1.-										0.00
2.-										0.00
3.-										0.00
Total de Obligaciones Diferentes de Financiamiento				0.00		0.00	0.00	0.00	0.00	0.00

Bajo protesta de decir verdad declaramos que los Estados Financieros y sus Notas son razonablemente correctos y responsabilidad del emisor.

Luz del Carmen Lopez Valle
 LUZ DEL CARMEN LOPEZ VALLE
 PRESIDENTA

Gloria Elizabeth Garcia Torres
 GLORIA ELIZABETH GARCIA TORRES
 DIRECTORA



CUENTA PÚBLICA - DIF SISTEMA PARA EL DESARROLLO INTEGRAL DE LA FAMILIA DEL MUNICIPIO DE CUAUTLA DIF
INFORMATIVA DE PROVEEDORES
DEL 1 DE ENERO AL 31 DE DICIEMBRE DE 2021

N°	PROVEEDOR Y/O PRESTADOR	R.F.C.	DOMICILIO	CIUDAD	CODIGO POSTAL	FUENTE DE FINANCIAMIENTO	ORIGEN DEL RECURSO POR CUENTA BANCARIA	FORMA DE PAGO	DESCRIPCIÓN DEL GASTO	IMPORTE	FECHA DE LA FACTURA	FOLIO DE FACTURA
1	ANNEL GRAJEDA GOVEA	GAG861128128	xxxx AVENIDA PASEO DE LA REFORMA 164 JUAREZ DE MEXICO	CUAUHTENCO	45640	401HSBC	CUENTA 2702	CHEQUE	GASTOS DE CAJA CHICA	553	18/01/2021	1Z-44737
2	COMISION FEDERAL DE ELECTRICIDAD	CFE3708140101	xxxx AVENIDA PASEO DE LA REFORMA 164 JUAREZ DE MEXICO	CUAUHTENCO	6600	401HSBC	CUENTA 2702	CHEQUE	GASTOS DE CAJA CHICA	1591	18/01/2021	1CFE
3	ERNESTO RAMIREZ SILVA	RASE68110751075	xxxx CALZADA GOMEZ MORIN ...	CUAUTLA	48150	401HSBC	CUENTA 2702	CHEQUE	GASTOS DE CAJA CHICA	4260	18/01/2021	1E4557
4	GAS LOS ALTOSS S.A. DE C.V.	GAL9803198031980	xxxx CALZADA GOMEZ MORIN ...	CUAUTLA	27259	401HSBC	CUENTA 2702	CHEQUE	GASTOS DE CAJA CHICA	609	18/01/2021	1C900
5	GAS LOS ALTOSS S.A. DE C.V.	GAL9803198031980	xxxx CALZADA GOMEZ MORIN ...	CUAUTLA	27259	401HSBC	CUENTA 2702	CHEQUE	GASTOS DE CAJA CHICA	645	18/01/2021	1C915
6	TELEFONOS DE MEXICO S.A.B. DE C.V.	TME840315K15K	xxxx MARINA NACIONAL 365 VERONICA ANZURES	CUAUTLA	11300	401HSBC	CUENTA 2702	CHEQUE	GASTOS DE CAJA CHICA	1448	18/01/2021	1TELMEX
7	VICTORIA JIMENEZ LEPE	JILV541115P8115P8	xxxx CALZADA GOMEZ MORIN ...	CUAUTLA	0	401HSBC	CUENTA 2702	CHEQUE	GASTOS DE CAJA CHICA	832	18/01/2021	1B322D
8	ANNA MARGARITA ZAVALZA URIBE	ZAU571129F1129F	xxxx 5 DE MAYO 284 PUEBLO VIEJO AYUTLA	AYUTLA	48050	401HSBC	CUENTA 2702	CHEQUE	GASTOS DE CAJA CHICA	1750	25/02/2021	1
9	COMISION FEDERAL DE ELECTRICIDAD	CFE3708140101	xxxx AVENIDA PASEO DE LA REFORMA 164 JUAREZ DE MEXICO	CUAUHTENCO	6600	401HSBC	CUENTA 2702	CHEQUE	GASTOS DE CAJA CHICA	1298	17/02/2021	1CFE
10	EQUIPOS INTERFERENCIALES DE MEXICO SA DE CV	EIM8706121T121T	xxxx AVENIDA PASEO DE LA REFORMA 164 JUAREZ DE MEXICO	MORELOS 1A SECCIÓN	0	401HSBC	CUENTA 2702	TRANSFERENCIA	COMPRAS DE EQUIPOS INTERFERENCIALES PARA LA UBR	1574.44	19/02/2021	1E66AA
11	FRANCISCO PEREZ RIVAS	PERF570518656	xxxx CENTRO	EL CORCOVADO	48900	401HSBC	CUENTA 2702	CHEQUE	COMPRAS DE TORTILLAS DE MAIZ PARA EL COMEDOR ASISTENCIAL DE CHILACAYOTE	720	22/02/2021	1
12	JOSE MARTIN MEDINA RODRIGUEZ	MERM8312151115	xxxx CENTRO	CUAUTLA	48150	401HSBC	CUENTA 2702	CHEQUE	GASTOS DE CAJA CHICA	1098	16/02/2021	17002E
13	MARIA AZUCENA ANAYA GARCIA	AAAG48110291029	xxxx CENTRO	AYUTLA	48050	401HSBC	CUENTA 2702	CHEQUE	GASTOS DE CAJA CHICA	390	16/02/2021	1
14	MULTIGAS, SA DE CV	MUL781020M1020M	xxxx ZONA INDUSTRIAL 2316 ...	AYUTLA	44940	401HSBC	CUENTA 2702	CHEQUE	GASTOS DE CAJA CHICA	1289	16/02/2021	1
15	TELEFONOS DE MEXICO S.A.B. DE C.V.	TME840315K15K	xxxx MARINA NACIONAL 365 VERONICA ANZURES	AYUTLA	11300	401HSBC	CUENTA 2702	CHEQUE	GASTOS DE CAJA CHICA	1447	17/02/2021	1TELMEX
16	ADRIAN GARCIA PRECIADO	GAPA840728A10	xxxx CENTRO	AYUTLA	48050	401HSBC	CUENTA 2702	CHEQUE	AGUA PARA EL COMEDOR ASISTENCIAL DE CHILACAYOTE	944	08/03/2021	1
17	DISTRIBUIDORA DE ACEITES Y COMBUSTIBLES DE AYUTLA SA DE CV	DAC0209134Y134Y	xxxx CENTRO	AYUTLA	48050	401HSBC	CUENTA 2702	CHEQUE	COMBUSTIBLE UTILIZADO EN LOS VEHICULOS DE DIF DURANTE EL MES DE FEBRERO	12712.7	18/03/2021	1B 50488
18	ERNESTO RAMIREZ SILVA	RASE68110751075	xxxx CALZADA GOMEZ MORIN ...	CUAUTLA	48150	401HSBC	CUENTA 2702	CHEQUE	GASTOS DE CAJA CHICA	1760	18/03/2021	1043FO
19	FRANCISCO PEREZ RIVAS	PERF570518656	xxxx CENTRO	EL CORCOVADO	48900	401HSBC	CUENTA 2702	CHEQUE	PAGO DE TORTILLAS DE MAIZ PARA EL COMEDOR DE CHILACAYOTE	760	19/03/2021	1E-92
20	GAS LOS ALTOSS S.A. DE C.V.	GAL9803198031980	xxxx CALZADA GOMEZ MORIN ...	EL ROSARIO	27259	401HSBC	CUENTA 2702	CHEQUE	GASTOS DE CAJA CHICA	699	18/03/2021	1C1384
21	MARIA GUADALUPE PELAYO GARCIA	PEGG621231A57	xxxx CENTRO	AYUTLA	48050	401HSBC	CUENTA 2702	CHEQUE	CARNE PARA EL COMEDOR ASISTENCIAL DE CUAUTLA	4496	04/03/2021	10ED76
22	TELEFONOS DE MEXICO S.A.B. DE C.V.	TME840315K15K	xxxx MARINA NACIONAL 365 VERONICA ANZURES	AYUTLA	11300	401HSBC	CUENTA 2702	CHEQUE	GASTOS DE CAJA CHICA	1448	18/03/2021	1TELMEX

**CUENTA PÚBLICA - DIF SISTEMA PARA EL DESARROLLO INTEGRAL DE LA FAMILIA DEL MUNICIPIO DE CUAUTLA DIF
INFORMATIVA DE PROVEEDORES
DEL 1 DE ENERO AL 31 DE DICIEMBRE DE 2021**

N°	PROVEEDOR Y/O PRESTADOR	R.F.C.	DOMICILIO	CIUDAD	CODIGO POSTAL	FUENTE DE FINANCIAMIENTO	ORIGEN DEL RECURSO POR CUENTA BANCARIA	FORMA DE PAGO	DESCRIPCIÓN DEL GASTO	IMPORTE	FECHA DE LA FACTURA	FOLIO DE FACTURA
23	ANNA MARGARITA ZAVALZA URIBE	ZAU4571129F J4	5 DE MAYO 284 PUEBLO VIEJO AYUTLA	AYUTLA	48050	401HSBC	CUENTA 2702	CHEQUE	ACUMULADOR CAG40 MISSAN FORD	1750	30/04/2021	1
24	DISTRIBUIDORA DE ACEITES Y COMBUSTIBLES DE AYUTLA SA DE CV	DACO209134Y 9	XXXX	AYUTLA	48050	401HSBC	CUENTA 2702	CHEQUE	UTILIZADO EN LOS VEHICULOS DE DIF.	9736	22/04/2021	1B 51046
25	GAS LOS ALTOSS S.A. DE C.V.	GAL980319BD 9	CALZADA GOMEZ MORIN ... EL ROSARIO	AYUTLA	27259	401HSBC	CUENTA 2702	CHEQUE	GASTOS DE CAJA CHICA	699	26/04/2021	1C1697
26	MARIA AZUCENA ANAYA GARCIA	AAGA811029 KU0	CENTRO	AYUTLA	48050	401HSBC	CUENTA 2702	CHEQUE	GASTOS DE CAJA CHICA COMPRA DE CARNE PARA EL COMEDOR ASISTENCIAL DE CUAUTLA	135	26/04/2021	1A3EA9
27	MARIA GUADALUPE PELAYO GARCIA	PEGG621231 AS7	CENTRO	AYUTLA	48050	401HSBC	CUENTA 2702	CHEQUE	GASTOS DE CAJA CHICA	4288	05/04/2021	1C2620
28	MULTIGAS, SA DE CV	MUL781020M J7	ZONA INDUSTRIAL 2316 ...	XXXX	44940	401HSBC	CUENTA 2702	CHEQUE	GASTOS DE CAJA CHICA	703	26/04/2021	1
29	TELEFONOS DE MEXICO S.A.B. DE C.V.	TME840315K T6	MARINA NACIONAL 365 VERONICA ANZURES	XXXX	11300	401HSBC	CUENTA 2702	CHEQUE	GASTOS DE CAJA CHICA REPARACION Y MANTENIMIENTO DE VEHICULO	1448	26/04/2021	1TELMEX
30	ANNA MARGARITA ZAVALZA URIBE	ZAU4571129F J4	5 DE MAYO 284 PUEBLO VIEJO AYUTLA	AYUTLA	48050	401HSBC	CUENTA 2702	CHEQUE	GASTOS DE CAJA CHICA	3000	21/05/2021	1
31	ANNEL GRAJEDA GOVEA	GAGA8611281 28	XXXX	ACATLAN DE JUAREZ	45640	401HSBC	CUENTA 2702	CHEQUE	GASTOS DE CAJA CHICA	500	24/05/2021	1Z-49111
32	COMISION FEDERAL DE ELECTRICIDAD	CFE3708140M	AVENIDA PASEO DE LA REFORMA 164 JUAREZ DE MEXICO	CUAUHTENCO	6600	401HSBC	CUENTA 2702	CHEQUE	GASTOS DE CAJA CHICA MANTENIMIENTO Y CONSERVACION DE VEHICULOS	622	24/05/2021	1CFE
33	ERNESTO RAMIREZ SILVA	RASE6811075 RA	XXXX	CUAUTLA	48150	401HSBC	CUENTA 2702	CHEQUE	MANTENIMIENTO GRP ESTRATEI DE LOS MESES DE ENERO Y FEBRERO 2021	2425	20/05/2021	1F9CD6
34	ESTRATEI SISTEMAS DE INFORMACION SA DE CV	ESI1211137Y4 9	VIRREY DE MENDOZA 605 LAS FUENTES	ZAMORA DE HIDALGO	59699	401HSBC	CUENTA 2702	TRANSFERENCIA	GASTOS DE CAJA CHICA	4833.33	24/05/2021	1C 196
35	GAS LOS ALTOSS S.A. DE C.V.	GAL980319BD 9	CALZADA GOMEZ MORIN ...	EL ROSARIO	27259	401HSBC	CUENTA 2702	CHEQUE	GASTOS DE CAJA CHICA CARNE PARA LOS COMEDORES ASISTENCIALES	645	24/05/2021	1C1745
36	MARIA GUADALUPE PELAYO GARCIA	PEGG621231 AS7	CENTRO	AYUTLA	48050	401HSBC	CUENTA 2702	CHEQUE	COMEDORES ASISTENCIALES	3224	03/05/2021	1ZA6C6
37	MARIA GUADALUPE PELAYO GARCIA	PEGG621231 AS7	CENTRO	AYUTLA	48050	401HSBC	CUENTA 2702	CHEQUE	CARNE PARA LOS COMEDORES ASISTENCIALES	4128	03/05/2021	1E41F4
38	MULTIGAS, SA DE CV	MUL781020M J7	ZONA INDUSTRIAL 2316 ...	XXXX	44940	401HSBC	CUENTA 2702	CHEQUE	GASTOS DE CAJA CHICA	1453.8	20/05/2021	1
39	TELEFONOS DE MEXICO S.A.B. DE C.V.	TME840315K T6	MARINA NACIONAL 365 VERONICA ANZURES	XXXX	11300	401HSBC	CUENTA 2702	CHEQUE	GASTOS DE CAJA CHICA PAÑALES, SUPLEMENTO	1447	20/05/2021	1TELMEX
40	ABRAHAM GARCIA CASILLAS	GACA550718 K59	CENTRO	CUAUTLA	48150	401HSBC	CUENTA 2288	CHEQUE	ALIMENTICIO Y PRODUCTOS PARA DESPENSAS PARA APOYOS ASISTENCIALES DEL PROYECTO 10	28225	24/06/2021	11A41F
41	ABRAHAM GARCIA CASILLAS	GACA550718 K59	CENTRO	CUAUTLA	48150	401HSBC	CUENTA 2288	CHEQUE	ALIMENTICIO Y PRODUCTOS PARA DESPENSAS PARA APOYOS ASISTENCIALES DEL PROYECTO 10	1260.04	24/06/2021	1ZA375
42	ABRAHAM GARCIA CASILLAS	GACA550718 K59	CENTRO	CUAUTLA	48150	401CUENTA 2288	CUENTA 2288	CHEQUE	PAÑALES, SUPLEMENTO	1260.0425/06/2021	2028FACF	

**CUENTA PÚBLICA - DIF SISTEMA PARA EL DESARROLLO INTEGRAL DE LA FAMILIA DEL MUNICIPIO DE CUAUTLA DIF
INFORMATIVA DE PROVEEDORES
DEL 1 DE ENERO AL 31 DE DICIEMBRE DE 2021**

N°	PROVEEDOR Y/O PRESTADOR	R.F.C.	DOMICILIO	CIUDAD	CODIGO POSTAL	FUENTE DE FINANCIAMIENTO	ORIGEN DEL RECURSO POR CUENTA BANCARIA	FORMA DE PAGO	DESCRIPCIÓN DEL GASTO	IMPORTE	FECHA DE LA FACTURA	FOLIO DE FACTURA
		K59					HSBC		ALIMENTICIO Y PRODUCTOS PARA DESPENSAS PARA APOYOS ASISTENCIALES DEL PROYECTO 10			1
43	ABRAHAM GARCIA CASILLAS	GACAS50718 K59	CENTRO	CUAUTLA	48150	401HSBC	CUENTA 2288	CHEQUE	PAÑALES, SUPLENTO	1260.04	24/06/2021	191C84
44	ABRAHAM GARCIA CASILLAS	GACAS50718 K59	CENTRO	CUAUTLA	48150	401HSBC	CUENTA 2288	CHEQUE	ALIMENTICIO Y PRODUCTOS PARA DESPENSAS PARA APOYOS ASISTENCIALES DEL PROYECTO 10	2340.01	24/06/2021	1926ED
45	ABRAHAM GARCIA CASILLAS	GACAS50718 K59	CENTRO	CUAUTLA	48150	401HSBC	CUENTA 2288	CHEQUE	PAÑALES, SUPLENTO	2700	24/06/2021	1AG3DD
46	ABRAHAM GARCIA CASILLAS	GACAS50718 K59	CENTRO	CUAUTLA	48150	401HSBC	CUENTA 2288	CHEQUE	ALIMENTICIO Y PRODUCTOS PARA DESPENSAS PARA APOYOS ASISTENCIALES DEL PROYECTO 10	1800.13	24/06/2021	1B24E2
47	ABRAHAM GARCIA CASILLAS	GACAS50718 K59	CENTRO	CUAUTLA	48150	401HSBC	CUENTA 2288	CHEQUE	PAÑALES, SUPLENTO	1260.04	24/06/2021	1C894C
48	ABRAHAM GARCIA CASILLAS	GACAS50718 K59	CENTRO	CUAUTLA	48150	401HSBC	CUENTA 2288	CHEQUE	ALIMENTICIO Y PRODUCTOS PARA DESPENSAS PARA APOYOS ASISTENCIALES DEL PROYECTO 10	2340	24/06/2021	1D3621
49	ABRAHAM GARCIA CASILLAS	GACAS50718 K59	CENTRO	CUAUTLA	48150	401HSBC	CUENTA 2288	CHEQUE	ALIMENTICIO Y PRODUCTOS PARA DESPENSAS PARA APOYOS ASISTENCIALES DEL PROYECTO 10	1260.04	24/06/2021	1DA3AD
50	ADRIAN GARCIA PRECIADO	GAPA840728 AIO	XXXX	AYUTLA	48050	401HSBC	CUENTA 6321	CHEQUE	AGUA PURIFICADA PARA EL COMEDOR ASISTENCIAL DE CUAUTLA	672	15/06/2021	1J0D7E9
51	ANNEL GRAJEDA GOVEA	GAGA8611281 Z8	XXXX	XXXX	45640	401HSBC	CUENTA 2702	CHEQUE	GASTOS DE CAJA CHICA	600	17/06/2021	1Z-50762
52	ANNEL GRAJEDA GOVEA	GAGA8611281 Z8	XXXX	ACATLAN DE JUAREZ	45640	401HSBC	CUENTA 2702	CHEQUE	GASTOS DE CAJA CHICA	570	03/06/2021	1Z-50304
53	BIOINGENIERIA MEXICANA 3R S.A. DE C.V.	BMR080214B E5	REFORMA 25889 LADRON DE GUEVARA	XXXX	44600	401HSBC	CUENTA 2288	CHEQUE	SESIONES DE HEMODIALISIS	8932	24/06/2021	1

CUENTA PÚBLICA - DIF SISTEMA PARA EL DESARROLLO INTEGRAL DE LA FAMILIA DEL MUNICIPIO DE CUAUTLA DIF
INFORMATIVA DE PROVEEDORES
DEL 1 DE ENERO AL 31 DE DICIEMBRE DE 2021

N°	PROVEEDOR Y/O PRESTADOR	R.F.C.	DOMICILIO	CIUDAD	CODIGO POSTAL	FUENTE DE FINANCIAMIENTO	ORIGEN DEL RECURSO POR CUENTA BANCARIA	FORMA DE PAGO	DESCRIPCIÓN DEL GASTO	IMPORTE	FECHA DE LA FACTURA	FOLIO DE FACTURA
54	BIOINGENIERIA MEXICANA 3R, S.A. DE C.V.	BMR080214B E5	REFORMA 2589 LADRON DE GUEVARA	XXXX	44600	401 HSBC	CUENTA 2288	CHEQUE	REALIZADAS DURANTE EL MES DE JUNIO PARA 2 PACIENTES, CORRESPONDIENTE AL PROYECTO 10. SESIONES DE HEMODIALISIS REALIZADAS DURANTE EL MES DE JUNIO PARA 2 PACIENTES, CORRESPONDIENTE AL PROYECTO 10	8932	24/06/2021	1
55	CARLOS NAFARRATE, SA DE CV	CNA8602174 VZ	FEDERALISMO NORTE 34 CENTRO	XXXX	44100	401 HSBC	CUENTA 2288	CHEQUE	APARATOS FUNCIONALES DEL PROYECTO 10 PARA ENTREGA DE APOYOS ASISTENCIALES	3998.11	16/06/2021	1
56	CARLOS NAFARRATE, SA DE CV	CNA8602174 VZ	FEDERALISMO NORTE 34 CENTRO	XXXX	44100	401 HSBC	CUENTA 2288	CHEQUE	APARATOS FUNCIONALES DEL PROYECTO 10 PARA ENTREGA DE APOYOS ASISTENCIALES	8252.58	16/06/2021	1
57	COPIADORAS JAPONESAS SA DE CV	CJA850313GH	AV MEXICO 2627 LADRON DE GUEVARA	XXXX	44600	401 HSBC	CUENTA 2702	CHEQUE	MANUTENIMIENTO DE EQUIPO MULTIFUNCIONAL ECOSYS M2640DW/L	962.8	04/06/2021	1
58	CR FORMAS S.A. DE C.V.	CFO101206HJ	VOLCAN PARICUTIN 6595 EL COLLI URBANO	LA PRIMAVERA	45070	401 HSBC	CUENTA 2702	CHEQUE	ORDENES DE PAGO CON Y SIN RECIBO	2436	24/06/2021	1
59	CR FORMAS S.A. DE C.V.	CFO101206HJ	VOLCAN PARICUTIN 6595 EL COLLI URBANO	LA PRIMAVERA	45070	401 HSBC	CUENTA 2702	CHEQUE	ORDENES DE PAGO CON Y SIN RECIBO	2436	24/06/2021	1
60	DISTRIBUIDORA DE ACEITES Y COMBUSTIBLES DE AYUTLA SA DE CV	DAC0209134Y	XXXX	AYUTLA	48050	401 HSBC	CUENTA 2702	CHEQUE	COMBUSTIBLE UTILIZADO EN LOS VEHICULOS DE DIF	13744.3	17/06/2021	1
61	EVERARDO CONTRERAS DE ALBA	COAE660911R	XXXX	XXXX	44220	401 HSBC	CUENTA 2288	TRANSFERENCIA	MANGA DE NEOPRENO DEL PROYECTO 10	1334	18/06/2021	1
62	GAS LOS ALTOS S.A. DE C.V.	GAL980319BD	CALZADA GOMEZ MORIN	EL ROSARIO	27259	401 HSBC	CUENTA 2702	CHEQUE	GASTOS DE CAJA CHICA	644.99	03/06/2021	1
63	GAS LOS ALTOS S.A. DE C.V.	GAL980319BD	CALZADA GOMEZ MORIN	EL ROSARIO	27259	401 HSBC	CUENTA 2702	CHEQUE	GASTOS DE CAJA CHICA ENSERES DOMESTICOS PARA APOYOS ASISTENCIALES DEL PROYECTO 10	725	17/06/2021	1
64	JORGE ENRIQUE PADILLA DIAZ	PADJ810605G L6	HIDALGO 75 CENTRO	AYUTLA	48050	401 HSBC	CUENTA 2288	CHEQUE	ASISTENCIALES DEL PROYECTO 10	5790	24/06/2021	1
65	JORGE ENRIQUE PADILLA DIAZ	PADJ810605G L6	HIDALGO 75 CENTRO	AYUTLA	48050	401 HSBC	CUENTA 2288	CHEQUE	ASISTENCIALES DEL PROYECTO 10	5790	24/06/2021	1
66	JORGE ENRIQUE PADILLA DIAZ	PADJ810605G L6	HIDALGO 75 CENTRO	AYUTLA	48050	401 HSBC	CUENTA 2288	CHEQUE	ASISTENCIALES DEL PROYECTO 10	2790	24/06/2021	1
67	JORGE ENRIQUE PADILLA DIAZ	PADJ810605G L6	HIDALGO 75 CENTRO	AYUTLA	48050	401 HSBC	CUENTA 2288	CHEQUE	ASISTENCIALES DEL PROYECTO 10	1590	24/06/2021	1
68	JORGE ENRIQUE PADILLA DIAZ	PADJ810605G L6	HIDALGO 75 CENTRO	AYUTLA	48050	401 HSBC	CUENTA 2288	CHEQUE	ASISTENCIALES DEL PROYECTO 10	1590	24/06/2021	1

**CUENTA PÚBLICA - DIF SISTEMA PARA EL DESARROLLO INTEGRAL DE LA FAMILIA DEL MUNICIPIO DE CUAUTLA DIF
INFORMATIVA DE PROVEEDORES
DEL 1 DE ENERO AL 31 DE DICIEMBRE DE 2021**

N°	PROVEEDOR Y/O PRESTADOR	R.F.C.	DOMICILIO	CIUDAD	CODIGO POSTAL	FUENTE DE FINANCIAMIENTO	ORIGEN DEL RECURSO POR CUENTA BANCARIA	FORMA DE PAGO	DESCRIPCIÓN DEL GASTO	IMPORTE	FECHA DE LAPACTURA	FOLIO DE FACTURA
69	JOSE JAIME GONZALEZ RODRIGUEZ	GORJ921215L A2	RAMON CORONA 5 CENTRO	AYUTLA	48050	401HSBC	CUENTA 2288	TRANSFERENCIA	ASISTENCIALES DEL PROYECTO 10	1512	28/06/2021	1284FD
70	JOSE MARTIN MEDINA RODRIGUEZ	MERM831215 A11	CENTRO	CUAUTLA	48150	401HSBC	CUENTA 2702	CHEQUE	GASTOS DE CAJA CHICA	504.01	03/06/2021	1AD782
71	MARIA GUADALUPE PELAYO GARCIA	PEGG621231 AS7	CENTRO	AYUTLA	48050	401HSBC	CUENTA 2702	CHEQUE	CARNE PARA LOS COMEDORES ASISTENCIALES DE CUAUTLA Y CHILACAYOTE	3722	07/06/2021	1
72	MARIA GUADALUPE PELAYO GARCIA	PEGG621231 AS7	CENTRO	AYUTLA	48050	401HSBC	CUENTA 2702	CHEQUE	CARNE PARA LOS COMEDORES ASISTENCIALES DE CUAUTLA Y CHILACAYOTE	3902	07/06/2021	1AB697
73	MARIA GUADALUPE PELAYO GARCIA	PEGG621231 AS7	CENTRO	AYUTLA	48050	401HSBC	CUENTA 6321	CHEQUE	CARNE PARA EL COMEDOR ASISTENCIAL DE CHILACAYOTE.	7544	21/06/2021	1FB53D
74	MULTIGAS, SA DE CV	MUL781020M J7	ZONA INDUSTRIAL 2316	44940	401HSBC	CUENTA 2702	CHEQUE	GASTOS DE CAJA CHICA	727	17/06/2021	1
75	OFFICE DEPOT DE MEXICO S.A. DE C.V.	ODM950324V ZA	xxxx	...	45070	401HSBC	CUENTA 2702	CHEQUE	GASTOS DE CAJA CHICA	1768	07/06/2021	1POSE69625428
76	ROBERTO GARCIA ROBLES GARCIA	ROGR800321 SC7	CENTRO	CUAUTLA	48150	401HSBC	CUENTA 6321	CHEQUE	FRUTAS Y VERDURAS PARA EL COMEDOR DE CHILACAYOTE	5615	21/06/2021	10C8FF
77	ROBERTO GARCIA ROBLES GARCIA	ROGR800321 SC7	CENTRO	CUAUTLA	48150	401HSBC	CUENTA 6321	CHEQUE	FRUTAS Y VERDURAS PARA EL COMEDOR DE CHILACAYOTE	2688	21/06/2021	113A40
78	ROBERTO GARCIA ROBLES GARCIA	ROGR800321 SC7	CENTRO	CUAUTLA	48150	401HSBC	CUENTA 6321	CHEQUE	FRUTAS Y VERDURAS PARA EL COMEDOR DE CHILACAYOTE	2900	21/06/2021	115A55
79	ROBERTO GARCIA ROBLES GARCIA	ROGR800321 SC7	CENTRO	CUAUTLA	48150	401HSBC	CUENTA 6321	CHEQUE	FRUTAS Y VERDURAS PARA EL COMEDOR DE CHILACAYOTE	5560	21/06/2021	1
80	SEGUROS EL POTOSÍ	SPO830427D Q1	xxxx	LA PRIMAVERA	0	401HSBC	CUENTA 2702	TRANSFERENCIA	PAGO DE SEGURO DE VEHICULO PEUGEOT MANAGER FURGON, DE DIF CUAUTLA	13898.13	07/06/2021	188FB88
81	TELEFONOS DE MEXICO S.A.B. DE C.V.	TME840315K T6	MARINA NACIONAL 365 VERONICA ANZURES	xxxx	11300	401HSBC	CUENTA 2702	CHEQUE	GASTOS DE CAJA CHICA	1448	17/06/2021	1TELMEX
82	ANNA MARGARITA ZAVALA URIBE	ZAUJ571129F J4	5 DE MAYO 284 PUEBLO VIEJO	AYUTLA	48050	401HSBC	CUENTA 2702	CHEQUE	MANTENIMIENTO DE VEHICULO DE DIF	2940	19/07/2021	1
83	ANNEL GRAIEDA GOVEA	GAGA861128I 28	xxxx	LOS POZOS	45640	401HSBC	CUENTA 2702	CHEQUE	GASTOS DE CAJA CHICA	645	01/07/2021	1Z-51945
84	ANSELMO PIMIENTA VALERA	PIVA600125IA 7	HIDALGO 19 CENTRO	AYUTLA	48050	401HSBC	CUENTA 6321	CHEQUE	ABARROTOS PARA EL COMEDOR ASISTENCIAL DE CHILACAYOTE	16000.07	09/07/2021	13-438
85	COPIADORAS JAPONESAS SA DE CV	CIAB850313GH 3	AV MEXICO 2627 LADRON DE GUEVARA	xxxx	44600	401HSBC	CUENTA 2702	TRANSFERENCIA	TONER PARA KYOCERA M2640	1447.68	21/07/2021	1A-89940
86	DISTRIBUIDORA DE ACEITES Y COMBUSTIBLES DE AYUTLA SA DE CV	DAC0209134Y 9	xxxx	AYUTLA	48050	401HSBC	CUENTA 2702	CHEQUE	COMBUSTIBLE UTILIZADO EN LOS VEHICULOS DE DIF	12381.9	22/07/2021	1B52542
87	ERNESTO RAMIREZ SILVA	RASE6811075	xxxx	CUAUTLA	48150	401HSBC	CUENTA 2702	CHEQUE	GASTOS DE CAJA CHICA	3250.01	22/07/2021	18526F384

CUENTA PÚBLICA - DIF SISTEMA PARA EL DESARROLLO INTEGRAL DE LA FAMILIA DEL MUNICIPIO DE CUAUTLA DIF
INFORMATIVA DE PROVEEDORES
DEL 1 DE ENERO AL 31 DE DICIEMBRE DE 2021

N°	PROVEEDOR Y/O PRESTADOR	R.F.C.	DOMICILIO	CIUDAD	CODIGO POSTAL	FUENTE DE FINANCIAMIENTO	ORIGEN DEL RECURSO POR CUENTA BANCARIA	FORMA DE PAGO	DESCRIPCIÓN DEL GASTO	IMPORTE	FECHA DE LA FACTURA	FOLIO DE FACTURA
88	GAS LOS ALTOSS S.A. DE C.V.	GAL980319BD	CALZADA GOMEZ MORIN ...	EL ROSARIO	27259	401HSBC	CUENTA 2702	CHEQUE	GASTOS DE CAJA CHICA	779	19/07/2021	1C2464
89	GAS LOS ALTOSS S.A. DE C.V.	GAL980319BD	CALZADA GOMEZ MORIN ...	EL ROSARIO	27259	401HSBC	CUENTA 2702	CHEQUE	GASTOS DE CAJA CHICA COMEDORES ASISTENCIALES DE CUAUTLA Y CHILACAYOTE	749	01/07/2021	1C2341
90	MARIA GUADALUPE PELAYO GARCIA	PEG6621231 AS7	CENTRO	AYUTLA	48050	401HSBC	CUENTA 6321	CHEQUE	CARNE PARA LOS COMEDORES ASISTENCIALES DE CUAUTLA Y CHILACAYOTE	11707	20/07/2021	1
91	MARIA GUADALUPE PELAYO GARCIA	PEG6621231 AS7	CENTRO	AYUTLA	48050	401HSBC	CUENTA 6321	CHEQUE	CARNE PARA LOS COMEDORES ASISTENCIALES DE CUAUTLA Y CHILACAYOTE	3961	20/07/2021	1869D9
92	MARIA GUADALUPE PELAYO GARCIA	PEG6621231 AS7	CENTRO	AYUTLA	48050	401HSBC	CUENTA 6321	CHEQUE	CARNE PARA LOS COMEDORES ASISTENCIALES DE CUAUTLA Y CHILACAYOTE	11039	20/07/2021	1AC493
93	MARIA GUADALUPE PELAYO GARCIA	PEG6621231 AS7	CENTRO	AYUTLA	48050	401HSBC	CUENTA 6321	CHEQUE	CARNE PARA LOS COMEDORES ASISTENCIALES DE CUAUTLA Y CHILACAYOTE	3293	20/07/2021	1FAEC7
94	MULTIGAS, SA DE CV	MUL781020M J7	ZONA INDUSTRIAL 2316 ...	XXXX	44940	401HSBC	CUENTA 2702	CHEQUE	GASTOS DE CAJA CHICA	760	19/07/2021	1
95	RAMON IBARRA GUITRON	JAGRS505014 56	CENTRO	CUAUTLA	48150	401HSBC	CUENTA 6321	CHEQUE	TORTILLAS PARA EL COMEDOR ASISTENCIAL DE CUAUTLA	3367	05/07/2021	160EC3
96	SIMON ROSAS FLORES	ROFS440718A 61	PORTAL JUAREZ ... CENTRO	AYUTLA	48050	401HSBC	CUENTA 6321	CHEQUE	FRUTA, VERDURA Y DESPESA PARA LOS COMEDORES ASISTENCIALES DE CUAUTLA Y CHILACAYOTE	17882	08/07/2021	119D09
97	SIMON ROSAS FLORES	ROFS440718A 61	PORTAL JUAREZ ... CENTRO	AYUTLA	48050	401HSBC	CUENTA 6321	CHEQUE	FRUTA, VERDURA Y DESPESA PARA LOS COMEDORES ASISTENCIALES DE CUAUTLA Y CHILACAYOTE	13785.5	08/07/2021	165F05
98	SIMON ROSAS FLORES	ROFS440718A 61	PORTAL JUAREZ ... CENTRO	AYUTLA	48050	401HSBC	CUENTA 6321	CHEQUE	FRUTA, VERDURA Y DESPESA PARA LOS COMEDORES ASISTENCIALES DE CUAUTLA Y CHILACAYOTE	13786.5	08/07/2021	16EA5A
99	SIMON ROSAS FLORES	ROFS440718A 61	PORTAL JUAREZ ... CENTRO	AYUTLA	48050	401HSBC	CUENTA 6321	CHEQUE	FRUTA, VERDURA Y DESPESA PARA LOS COMEDORES ASISTENCIALES DE CUAUTLA Y CHILACAYOTE	17782.84	08/07/2021	1CE277
100	SIMON ROSAS FLORES	ROFS440718A 61	PORTAL JUAREZ ... CENTRO	AYUTLA	48050	401HSBC	CUENTA 6321	CHEQUE	FRUTA, VERDURA Y DESPESA PARA LOS COMEDORES	13784.23	08/07/2021	1F6E5

**CUENTA PÚBLICA - DIF SISTEMA PARA EL DESARROLLO INTEGRAL DE LA FAMILIA DEL MUNICIPIO DE CUAUTLA DIF
INFORMATIVA DE PROVEEDORES
DEL 1 DE ENERO AL 31 DE DICIEMBRE DE 2021**

N°	PROVEEDOR Y/O PRESTADOR	R.F.C.	DOMICILIO	CIUDAD	CODIGO POSTAL	FUENTE DE FINANCIAMIENTO	ORIGEN DEL RECURSO POR CUENTA BANCARIA	FORMA DE PAGO	DESCRIPCIÓN DEL GASTO	IMPORTE	FECHA DE FACTURACIÓN	FOLIO DE FACTURA
101	SIMON ROSAS FLORES	ROF5440718A 61	PORTAL JUAREZ ... CENTRO MARINA NACIONAL 365 VERONICA ANZURES	AYUTLA XXXX	48050	401HSBC	CUENTA 6321	CHEQUE	ASISTENCIALES DE CUAUTLA Y CHILACAYOTE	17884.3	08/07/2021	1FBC35
102	TELEFONOS DE MEXICO S.A.B. DE C.V.	TFME840315K 16	xxxx	ACATLAN DE JUAREZ	45640	401HSBC	CUENTA 2702	CHEQUE	GASTOS DE CAJA CHICA	1448	19/07/2021	1TELMEX
103	ANNEL GRAJEDA GOVEA	GAGA861128I 28	xxxx	ACATLAN DE JUAREZ	45640	401HSBC	CUENTA 2702	CHEQUE	GASTOS DE CAJA CHICA	480	26/08/2021	1Z-53626
104	ANNEL GRAJEDA GOVEA	GAGA861128I 28	xxxx	ACATLAN DE JUAREZ	45640	401HSBC	CUENTA 2702	CHEQUE	GASTOS DE CAJA CHICA	600	26/08/2021	1Z-53898
105	ANSELMO PIMIENTA VALERA	PIVA600125IA 7	HIDALGO 19 CENTRO	AYUTLA	48050	401HSBC	CUENTA 6321	CHEQUE	ABARROTES E INSUMOS PARA LOS COMEDORES ASISTENCIALES DE CUAUTLA Y CHILACAYOTE	16000	11/08/2021	11CFB7
106	ANSELMO PIMIENTA VALERA	PIVA600125IA 7	HIDALGO 19 CENTRO	AYUTLA	48050	401HSBC	CUENTA 6321	CHEQUE	ABARROTES E INSUMOS PARA LOS COMEDORES ASISTENCIALES DE CUAUTLA Y CHILACAYOTE	16000.05	11/08/2021	14CC09
107	ANSELMO PIMIENTA VALERA	PIVA600125IA 7	HIDALGO 19 CENTRO	AYUTLA	48050	401HSBC	CUENTA 6321	CHEQUE	ABARROTES E INSUMOS PARA LOS COMEDORES ASISTENCIALES DE CUAUTLA Y CHILACAYOTE	16000.02	11/08/2021	17930F
108	ANSELMO PIMIENTA VALERA	PIVA600125IA 7	HIDALGO 19 CENTRO	AYUTLA	48050	401HSBC	CUENTA 6321	CHEQUE	ABARROTES E INSUMOS PARA LOS COMEDORES ASISTENCIALES DE CUAUTLA Y CHILACAYOTE	16000	11/08/2021	1848F9
109	ANSELMO PIMIENTA VALERA	PIVA600125IA 7	HIDALGO 19 CENTRO	AYUTLA	48050	401HSBC	CUENTA 6321	CHEQUE	ABARROTES E INSUMOS PARA LOS COMEDORES ASISTENCIALES DE CUAUTLA Y CHILACAYOTE	16000	11/08/2021	186134
110	DISTRIBUIDORA DE ACEITES Y COMBUSTIBLES DE AYUTLA SA DE CV	DAC0209134Y 9	xxxx	AYUTLA	48050	401HSBC	CUENTA 2702	CHEQUE	COMBUSTIBLE UTILIZADO EN LOS VEHICULOS DE DIF	9132.8	26/08/2021	1B 53077
111	ESTRATEI SISTEMAS DE INFORMACION SA DE CV	ESI121113744 9	VIRREY DE MENDOZA 605 LAS FUENTES	XXXX	59699	401HSBC	CUENTA 2702	TRANSFERENCIA	MANUTENIMIENTO Y SOPORTE, SISTEMA DE CONTABILIDAD GUBERNAMENTAL, DE LOS MESES DE MARZO Y ABRIL 2021.	4833.33	27/08/2021	1C235
112	GAS LOS ALTOSS S.A. DE C.V.	GAL9803198D 9	CALZADA GOMEZ MORIN ... EL ROSARIO	XXXX	27259	401HSBC	CUENTA 2702	CHEQUE	GASTOS DE CAJA CHICA	477	26/08/2021	1C2880
113	GAS LOS ALTOSS S.A. DE C.V.	GAL9803198D 9	CALZADA GOMEZ MORIN ... EL ROSARIO	XXXX	27259	401HSBC	CUENTA 2702	CHEQUE	GASTOS DE CAJA CHICA	730	04/08/2021	1FDA8C
114	TERESITA DEL NIÑO JESUS SOLTERO LOPEZ	SOL17508249 B7	CENTRO	CUAUTLA	48050	401HSBC	CUENTA 2702	CHEQUE	GASTOS DE CAJA CHICA	1601	16/08/2021	1C7EB6
115	VICTORIA JIMENEZ LEPE	JILV541115P8 9	xxxx	CUAUTLA	0	401HSBC	CUENTA 2702	CHEQUE	GASTOS DE CAJA CHICA	1803	16/08/2021	199CEF

**CUENTA PÚBLICA - DIF SISTEMA PARA EL DESARROLLO INTEGRAL DE LA FAMILIA DEL MUNICIPIO DE CUAUTLA DIF
INFORMATIVA DE PROVEEDORES
DEL 1 DE ENERO AL 31 DE DICIEMBRE DE 2021**

N°	PROVEEDOR Y/O PRESTADOR	R.F.C.	DOMICILIO	CIUDAD	CODIGO POSTAL	FUENTE DE FINANCIAMIENTO	ORIGEN DEL RECURSO POR CUENTA BANCARIA	FORMA DE PAGO	DESCRIPCIÓN DEL GASTO	IMPORTE	FECHA DE LA FACTURA	FOLIO DE FACTURA
116	ADRIAN GARCIA PRECIADO URIBE	GAPA840728AID	XXXX	AYUTLA	48050	401HSBC	CUENTA 2702	CHEQUE	GASTOS DE CAJA CHICA	944	28/09/2021	1D01B6
117	ANNA MARGARITA ZAVALZA	ZAAU571129FJ4	5 DE MAYO 284 PUEBLO VIEJO	AYUTLA	48050	401HSBC	CUENTA 2702	CHEQUE	GASTOS DE CAJA CHICA	1240	28/09/2021	1
118	COLEGIO DE CONTADORES PUBLICOS DE GUADAJAJARA JALISCO A.C.	CCP760116916	OSCAR WILDE 5561 JARDINES VALLARTA	ZAPOPAN	45020	401HSBC	CUENTA 2702	TRANSFERENCIA	PAGO DE FACTURA NO. E71686	1982.49	01/09/2021	1E71686
119	DISTRIBUIDORA DE ACEITES Y COMBUSTIBLES DE AYUTLA SA DE CV	DAC0209134Y9	CENTRO	AYUTLA	48050	401HSBC	CUENTA 2702	CHEQUE	COMBUSTIBLE UTILIZADO EN LOS VEHICULOS DE DIF	10111.2	20/09/2021	1B 53424
120	DISTRIBUIDORA DE ACEITES Y COMBUSTIBLES DE AYUTLA SA DE CV	DAC0209134Y9	CENTRO	AYUTLA	48050	401HSBC	CUENTA 2702	CHEQUE	GASTOS DE CAJA CHICA	2488	28/09/2021	1B 53570
121	ERNESTO RAMIREZ SILVA	RASE6811075RA	CENTRO	CUAUTLA	48150	401HSBC	CUENTA 2702	CHEQUE	GASTOS DE CAJA CHICA	1300	20/09/2021	1D0B07
122	ESTRATEI SISTEMAS DE INFORMACION SA DE CV	ESI1211137Y4GAL980319BD9	VIRREY DE MENDOZA 605 LAS FUENTES	MICHOACAN	59699	401HSBC	CUENTA 2702	TRANSFERENCIA	MANTENIMIENTO Y SOPORTE TECNICO DEL GRP ESTRATEI, CORRESPONDIENTE A LOS MESES DE MAYO A SEPTIEMBRE 2021	12083.33	17/09/2021	1C 238
123	GAS LOS ALTOS S.A. DE C.V.	GAL980319BD9	CALZADA GOMEZ MORIN	EL ROSARIO	27259	401HSBC	CUENTA 2702	CHEQUE	GASTOS DE CAJA CHICA	793	28/09/2021	1C3089
124	JOSE MARTIN MEDINA RODRIGUEZ	MER1831215A11	CENTRO	CUAUTLA	48150	401HSBC	CUENTA 2702	CHEQUE	GASTOS DE CAJA CHICA	976	20/09/2021	1BDA85
125	JUAN DIEGO SOLTERO BARAJAS	SOBJ951209CMA	MARINA NACIONAL 365 VERONICA ANZURES	CUAUTLA	48150	401HSBC	CUENTA 2702	CHEQUE	GASTOS DE CAJA CHICA	1000	28/09/2021	16E4F2
126	TELEFONOS DE MEXICO S.A.B. DE C.V.	TME840315KT6	CENTRO	XXXX	11300	401HSBC	CUENTA 2702	CHEQUE	GASTOS DE CAJA CHICA	2142	20/09/2021	1TELMEX
127	TERESITA DEL NIÑO JESUS SOLTERO LOPEZ	SOLT7508249B7	CENTRO	CUAUTLA	48050	401HSBC	CUENTA 2702	CHEQUE	GASTOS DE CAJA CHICA	1351	20/09/2021	1D9C90
128	ESTRATEI SISTEMAS DE INFORMACION SA DE CV	ESI1211137Y4T6	VIRREY DE MENDOZA 605 LAS FUENTES	MICHOACAN	59699	401HSBC	CUENTA 2702	TRANSFERENCIA	MANTENIMIENTO DEL GRP ESTRATEI DEL MES DE OCTUBRE 2021	2416.66	20/10/2021	1C 250
129	TELEFONOS DE MEXICO S.A.B. DE C.V.	TME840315KT6	MARINA NACIONAL 365 VERONICA ANZURES	XXXX	11300	401HSBC	CUENTA 2702	CHEQUE	PAGO DE SERVICIO DE TELEFONO E INTERNET DE DIF	1447	19/10/2021	1TELMEX
130	ESTRATEI SISTEMAS DE INFORMACION SA DE CV	ESI1211137Y4T6	VIRREY DE MENDOZA 605 LAS FUENTES	MICHOACAN	59699	401HSBC	CUENTA 2702	TRANSFERENCIA	MANTENIMIENTO Y SOPORTE TECNICO DEL GRP DEL MES DE NOVIEMBRE	2416.66	29/11/2021	1C 264
131	TELEFONOS DE MEXICO S.A.B. DE C.V.	TME840315KT6	MARINA NACIONAL 365 VERONICA ANZURES	XXXX	11300	401HSBC	CUENTA 2702	CHEQUE	PAGO DE SERVICIO DE TELEFONO E INTERNET DEL DIF MUNICIPAL	1448	19/11/2021	1TELMEX
132	ABRAHAM GARCIA CASILLAS	GACA550718K59	CENTRO	CUAUTLA	48150	401HSBC	CUENTA 6321	CHEQUE	FRUTA, VERDURA Y ABARROTE PARA EL COMEDOR ASISTENCIAL DE CUAUTLA, CORRESPONDIENTE AL PROYECTO 43	20012	23/12/2021	1
133	ABRAHAM GARCIA CASILLAS	GACA550718K59	CENTRO	CUAUTLA	48150	401HSBC	CUENTA 6321	CHEQUE	COMPRA DE FRUTA, ABARROTE Y VERDURA PARA EL COMEDOR ASISTENCIAL DE CHILACAYOTE, CORRESPONDIENTE AL PROYECTO 43	20011	23/12/2021	1

**CUENTA PÚBLICA - DIF SISTEMA PARA EL DESARROLLO INTEGRAL DE LA FAMILIA DEL MUNICIPIO DE CUAUTLA DIF
INFORMATIVA DE PROVEEDORES
DEL 1 DE ENERO AL 31 DE DICIEMBRE DE 2021**

N°	PROVEEDOR Y/O PRESTADOR	R.F.C.	DOMICILIO	CIUDAD	CODIGO POSTAL	FUENTE DE FINANCIAMIENTO	ORIGEN DEL RECURSO POR CUENTA BANCARIA	FORMA DE PAGO	DESCRIPCIÓN DEL GASTO	IMPORTE	FECHA DE LA FACTURA	FOLIO DE FACTURA
134	ADRIAN GARCIA PRECIADO	GAP840728 A10	XXXX	AYUTLA	48050	401HSBC	CUENTA 6321	CHEQUE	AGUA PURIFICADA PARA EL COMEDOR ASISTENCIAL DE CHILACAYOT, CORRESPONDIENTE AL PROYECTO 43	1513	21/12/2021	E31D9
135	ANABELL SALCEDO CORTEZ	SACA7604131 L9	XXXX	ATENGUILLO	48130	401HSBC	CUENTA 6321	CHEQUE	COMPRA DE HERRAMIENTAS EN APOYO A BECA FORMATIVA CORRESPONDIENTE AL PROYECTO 146	2048	10/12/2021	E6175
136	CARLOS EDUARDO SANCHEZ GARCIA	SAGC8502288 X7	XXXX	XXXX	44770	401HSBC	CUENTA 6321	CHEQUE	CARRITO DE CREPAS, CORRESPONDIENTE AL PROYECTO DE APOYO ECONOMICOS A NIÑOS Y ADOLESCENTES REPATRIADOS Y EN RIESGO DE EMIGRAR	9193	14/12/2021	B9B9F
137	DANIEL ALVAREZ LEPE	AALD880414 QPA	XXXX	UNIÓN DE TULA	48020	401HSBC	CUENTA 6321	CHEQUE	PAGO DE INSTRUCTOR, CORRESPONDIENTE AL PROYECTO DE APOYOS ECONOMICOS A NIÑOS Y ADOLESCENTES REPATRIADOS Y EN RIESGO DE EMIGRAR	3000	16/12/2021	B3A730
138	DISTRIBUIDORA DE ACEITES Y COMBUSTIBLES DE AYUTLA SA DE CV	DAC0209134Y 9	XXXX	AYUTLA	48050	401HSBC	CUENTA 2702	TRANSFERENCIA	COMBUSTIBLE UTILIZADO EN LOS VEHICULOS DE DIF, DEL MES DE OCTUBRE	6387.6	06/12/2021	B 54575
139	DISTRIBUIDORA DE ACEITES Y COMBUSTIBLES DE AYUTLA SA DE CV	DAC0209134Y 9	XXXX	AYUTLA	48050	401HSBC	CUENTA 2702	CHEQUE	COMBUSTIBLE UTILIZADO EN LOS VEHICULOS DE DIF MUNICIPAL	7487	25/12/2021	B 54730
140	DISTRIBUIDORA DE ACEITES Y COMBUSTIBLES DE AYUTLA SA DE CV	DAC0209134Y 9	XXXX	AYUTLA	48050	401HSBC	CUENTA 2702	CHEQUE	COMBUSTIBLE UTILIZADO EN LOS VEHICULOS DE DIF, DEL MES DE DICIEMBRE	5075.2	22/12/2021	B 54781
141	ESTRATEI SISTEMAS DE INFORMACION SA DE CV	ESI1211137Y4	VIRREY DE MENDOZA 605 LAS FUENTES	MICHOACAN	59699	401HSBC	CUENTA 2702	TRANSFERENCIA	MANTENIMIENTO Y SOPORTE TECNICO DEL GRP ESTRATEI DEL MES DE DICIEMBRE	2416.66	16/12/2021	1
142	FREDY ERIC MENDOZA ESQUIVEL	MEEF890401 BY1	XXXX	AYUTLA	48050	401HSBC	CUENTA 6321	CHEQUE	TORTILLAS PARA EL COMEDOR ASISTENCIAL DE CHILACAYOTE, CORRESPONDIENTE AL PROYECTO 43	1423	20/12/2021	B1D4C0
143	JORGE ENRIQUE PADILLA DIAZ	PADJ810605G L6	XXXX	AYUTLA	48050	401HSBC	CUENTA 6321	CHEQUE	COMPRA DE UTENSILIOS DE COCINA CON EL APOYO ECONOMICO A BECA FORMATIVA DEL PROYECTO 146, PARA LA COMUNIDAD DE CANADA	9683	18/12/2021	B4-941
144	JORGE ENRIQUE PADILLA DIAZ	PADJ810605G L6	HIDALGO 75 CENTRO	AYUTLA	48050	401HSBC	CUENTA 6321	TRANSFERENCIA	COMPRA DE UTENSILIOS DE COCINA,	4030	15/12/2021	B4-935

**CUENTA PÚBLICA - DIF SISTEMA PARA EL DESARROLLO INTEGRAL DE LA FAMILIA DEL MUNICIPIO DE CUAUTLA DIF
INFORMATIVA DE PROVEEDORES
DEL 1 DE ENERO AL 31 DE DICIEMBRE DE 2021**

N°	PROVEEDOR Y/O PRESTADOR	R.F.C.	DOMICILIO	CIUDAD	CODIGO POSTAL	FUENTE DE FINANCIAMIENTO	ORIGEN DEL RECURSO POR CUENTA BANCARIA	FORMA DE PAGO	DESCRIPCIÓN DEL GASTO	IMPORTE	FECHA DE LA FACTURA	FOLIO DE FACTURA
145	MADERAS Y MANUFACTURAS DE AYUTLA S. DE R.L. DE CV.	MMA060516J C1	xxxx	AYUTLA	48050	401HSBC	CUENTA 6321	CHEQUE	COMPRAS DE UTENSILIOS DE COCINA CON EL APOYO ECONOMICO A BECA FORMATIVA DEL PROYECTO 146, PARA LA COMUNIDAD DE CANADA	14737.8	14/12/2021	1332
146	MANUEL ROSAS FRANCO	ROFM741116 T43	CENTRO	AYUTLA	48050	401HSBC	CUENTA 6321	CHEQUE	CARNE Y POLLO PARA EL COMEDOR ASISTENCIAL DE CUAUTLA, CORRESPONDIENTE AL PROYECTO 43	4387.98	09/12/2021	1FA-154
147	MARIA GUADALUPE PELAYO GARCIA	PEGG621231 AS7	CENTRO	AYUTLA	48050	401HSBC	CUENTA 6321	CHEQUE	CARNE PARA EL COMEDOR ASISTENCIAL DE CUAUTLA, CORRESPONDIENTE AL PROYECTO 43	4000	27/12/2021	12849D
148	MARIA GUADALUPE PELAYO GARCIA	PEGG621231 AS7	CENTRO	AYUTLA	48050	401HSBC	CUENTA 6321	CHEQUE	CARNE PARA EL COMEDOR ASISTENCIAL DE CUAUTLA, CORRESPONDIENTE AL PROYECTO 43	4000	27/12/2021	1B69C6
149	MARIA GUADALUPE PELAYO GARCIA	PEGG621231 AS7	CENTRO	AYUTLA	48050	401HSBC	CUENTA 6321	CHEQUE	CARNE Y POLLO PARA EL COMEDOR ASISTENCIAL DE CHILACAYOTE, CORRESPONDIENTE AL PROYECTO 43	5036	27/12/2021	100C11
150	MARIA GUADALUPE PELAYO GARCIA	PEGG621231 AS7	CENTRO	AYUTLA	48050	401HSBC	CUENTA 6321	CHEQUE	CARNE PARA EL COMEDOR ASISTENCIAL DE CHILACAYOTE, CORRESPONDIENTE AL PROYECTO 43	10464	27/12/2021	1AE1B7
151	MULTIGAS, SA DE CV	MUL781020M I7	ZONA INDUSTRIAL 2316 ...	XXXX	44940	401HSBC	CUENTA 6321	CHEQUE	COMPRAS DE GAS LP CON EL APOYO ECONOMICO A BECA FORMATIVA DEL PROYECTO 146, PARA LA COMUNIDAD DE CANADA	724.8	14/12/2021	8260900
152	ROBERTO GARCIA ROBLES GARCIA	ROGR800321 SC7	CENTRO	CUAUTLA	48150	401HSBC	CUENTA 6321	CHEQUE	VERDURA PARA EL COMEDOR ASISTENCIAL DE CUAUTLA, CORRESPONDIENTE AL PROYECTO 43	5000	22/12/2021	163DD9
153	ROBERTO GARCIA ROBLES GARCIA	ROGR800321 SC7	CENTRO	CUAUTLA	48150	401HSBC	CUENTA 6321	CHEQUE	FRUTA PARA EL COMEDOR ASISTENCIAL DE CHILACAYOTE, CORRESPONDIENTE AL PROYECTO 43	10000	22/12/2021	1B6F48
154	ROBERTO GARCIA ROBLES GARCIA	ROGR800321 SC7	CENTRO	CUAUTLA	48150	401HSBC	CUENTA 6321	CHEQUE	COMPRAS DE ABBARROTES, CORRESPONDIENTES AL PROYECTO DE NIÑOS Y	1857	22/12/2021	1B96C2

CUENTA PÚBLICA - DIF SISTEMA PARA EL DESARROLLO INTEGRAL DE LA FAMILIA DEL MUNICIPIO DE CUAUTLA DIF
INFORMATIVA DE PROVEEDORES
DEL 1 DE ENERO AL 31 DE DICIEMBRE DE 2021

N°	PROVEEDOR Y/O PRESTADOR	R.F.C.	DOMICILIO	CIUDAD	CODIGO POSTAL	FUENTE DE FINANCIAMIENTO	ORIGEN DEL RECURSO POR CUENTA BANCARIA	FORMA DE PAGO	DESCRIPCIÓN DEL GASTO	IMPORTE	FECHA DE LA FACTURA	FOLIO DE FACTURA
155	TELEFONOS DE MEXICO S.A.B. DE C.V.	TME840315K T6	MARINA NACIONAL 365 VERONICA ANZURES	XXXX	11300	401HSBC	CUENTA 2702	CHEQUE	ADOLESCENTES REPATRIADOS Y EN RIESGO DE EMIGRAR. PAGO DE SERVICIO DE TELEFONO E INTERNET DE DIF MUNICIPAL	1447	16/12/2021	31TELMEX
156	TERESITA DEL NIÑO JESUS SOLTERO LOPEZ	SOLIT7508249 B7	CENTRO	CUAUTLA	48050	401HSBC	CUENTA 6321	CHEQUE	TORTILLAS PARA EL COMEDOR ASISTENCIAL DE CUAUTLA, CORRESPONDIENTE AL PROYECTO 43	3211	22/12/2021	39275F

Luz del C. Lopez V.
LUZ DEL CARMEN LOPEZ VALLE
 PRESIDENTA

Gloria Elizabeth Garcia T.
GLORIA ELIZABETH GARCIA TORRES
 DIRECTORA



rotesta de decir verdad
 declaramos que los Estados
 Financieros y sus Notas son
 razonablemente correctos y
 Bajo p responsabilidad del emisor.



**CUENTA PÚBLICA - DIF SISTEMA PARA EL DESARROLLO INTEGRAL DE LA FAMILIA DEL MUNICIPIO DE CUAUTLA DIF
 INFORME SOBRE PASIVOS CONTINGENTES
 DEL 1 DE ENERO AL 31 DE DICIEMBRE DE 2021**

DESCRIPCIÓN	IMPORTE
SIN INFORMACION QUE REVELAR	\$0.00
SUMA TOTAL	\$0.00

Luiz del C. Lopez V.

**LUZ DEL CARMEN LOPEZ VALLE
 PRESIDENTA**

Gloria Elizabeth Garcia Torres

**GLORIA ELIZABETH GARCIA TORRES
 DIRECTORA**



Bajo protesta de decir verdad declaramos que los Estados Financieros y sus Notas son razonablemente correctos y responsabilidad del emisor.



**CUENTA PÚBLICA - DIF SISTEMA PARA EL DESARROLLO INTEGRAL DE LA FAMILIA DEL MUNICIPIO DE CUAUTLA DIF
ESTADO DE VARIACIÓN DE LA HACIENDA PÚBLICA**

DEL 1 DE ENERO AL 31 DE DICIEMBRE DE 2021

CONCEPTO	Hacienda pública/patrimonio contribuido	Hacienda pública/patrimonio generado de ejercicios anteriores	Hacienda pública/patrimonio generado del ejercicio	Exceso o insuficiencia en la actualización de la Hacienda pública/patrimonio	TOTAL
Hacienda pública / patrimonio contribuido neto de 2020	0.00				0.00
Aportaciones	0.00				0.00
Donaciones de capital	0.00				0.00
Actualización de la hacienda pública/patrimonio	0.00				0.00
Hacienda pública / patrimonio generado neto de 2020		-72,115.78	193,009.48		120,893.70
Resultados del ejercicio (ahorro/desahorro)		-72,115.78	193,009.48		193,009.48
Resultados de ejercicios anteriores		0.00			-72,115.78
Revalúos		0.00			0.00
Reservas		0.00			0.00
Rectificaciones de resultados de ejercicios anteriores		0.00			0.00
Exceso o insuficiencia en la actualización de la Hacienda pública/patrimonio neto 2020			0.00	0.00	0.00
Resultado por posición monetaria				0.00	0.00
Resultado por tenencia de activos no monetarios				0.00	0.00
Hacienda pública / patrimonio neto final de 2020	0.00	-72,115.78	193,009.48	0.00	120,893.70
Cambios en la hacienda pública/patrimonio contribuido neto de 2021	0.00				0.00
Aportaciones	0.00				0.00
Donaciones de capital	0.00				0.00
Actualización de la hacienda pública/patrimonio	0.00				0.00
Variaciones de la hacienda pública/patrimonio generado neto de 2021		193,009.48	-183,235.00		9,774.48
Resultados del ejercicio (ahorro/desahorro)		193,009.48	-193,009.48		9,774.48
Resultados de ejercicios anteriores			0.00		0.00
Revalúos			0.00		0.00
Reservas			0.00		0.00
Rectificaciones de resultados de ejercicios anteriores			0.00		0.00
Cambios en el exceso o insuficiencia en la actualización de la hacienda pública/patrimonio neto de 2020				0.00	0.00
Resultados por posición monetaria				0.00	0.00
Resultados por terceros de activos no monetarios				0.00	0.00
Hacienda pública/patrimonio neto final de 2021	0.00	120,893.70	9,774.48	0.00	130,668.18

Bajo protesta de decir verdad declaramos que los estados financieros y sus notas, son razonablemente correctos y son responsabilidad del emisor.

Luz del C. Lopez V.

LUZ DEL CARMEN LOPEZ VALLE

PRESIDENTA

Gloria Elizabeth Garcia Torres

GLORIA ELIZABETH GARCIA TORRES

DIRECTORA



CUENTA PÚBLICA - DIF SISTEMA PARA EL DESARROLLO INTEGRAL DE LA FAMILIA DEL MUNICIPIO DE CUAU
ESTADO DE FLUJOS DE EFECTIVO
DEL 1 DE ENERO AL 31 DE DICIEMBRE DE 2021

CONCEPTO	2021	2020
Flujos de efectivo de las actividades de operación	1,776,388.16	2,087,505.27
Origen		
Impuestos	0.00	0.00
Cuotas y aportaciones de seguridad social	0.00	0.00
Contribuciones de mejoras	0.00	0.00
Derechos	0.00	0.00
Productos	80,226.00	108,728.85
Aprovechamientos	0.00	0.00
Ingresos por venta de bienes y prestación servicios	0.00	0.00
Participaciones, aportaciones, convenios, incentivos derivados de la colaboración fiscal y fondos distintos de aportaciones	523,162.16	893,776.42
Transferencias, asignaciones, subsidios y subvenciones, y pensiones y jubilaciones	1,173,000.00	1,085,000.00
Otros orígenes de operación	0.00	0.00
	1,762,732.55	2,067,997.44
Aplicación		
Servicios personales	878,946.94	807,076.76
Materiales y suministros	198,644.93	211,402.86
Servicios generales	157,514.21	141,250.57
Transferencias internas y asignaciones al sector público	0.00	0.00
Transferencias al resto del sector público	0.00	0.00
Subsidios y subvenciones	0.00	0.00
Ayudas sociales	527,626.47	908,267.25
Pensiones y jubilaciones	0.00	0.00
Transferencias a fideicomisos, mandatos y contratos análogos	0.00	0.00
Transferencias a la seguridad social	0.00	0.00
Donativos	0.00	0.00
Transferencias al exterior	0.00	0.00
Participaciones	0.00	0.00
Aportaciones	0.00	0.00
Convenios	0.00	0.00
Otros aplicaciones de operación	0.00	0.00
	13,655.61	19,507.83
Flujos netos de efectivo por actividades de operación		
Flujos de efectivo de las actividades de inversión	0.00	0.00
Origen		
Bienes inmuebles, infraestructura y construcciones en proceso	0.00	0.00
Bienes muebles	0.00	0.00
Otros Orígenes de inversión	0.00	0.00
	0.00	12,748.40
Aplicación		
Bienes inmuebles, infraestructura y construcciones en proceso	0.00	0.00
Bienes muebles	0.00	12,748.40
Otras aplicaciones de inversión	0.00	0.00
	0.00	-12,748.40
Flujos netos de efectivo por actividades de inversión		
Flujo de efectivo de las actividades de financiamiento	0.00	0.00
Origen		
Endeudamiento neto	0.00	0.00
Interno	0.00	0.00
Externo	0.00	0.00
Otros orígenes de financiamiento	0.00	0.00
	0.00	8,801.19
Aplicación		
Servicios de la deuda	0.00	0.00
Interno	0.00	0.00
Externo	0.00	8,801.19
Otras aplicaciones de financiamiento	0.00	-8,801.19
	0.00	-8,801.19
Flujos netos de efectivo por actividades de financiamiento		
Incremento/disminución neta en el efectivo y equivalentes al efectivo	13,655.61	-2,041.76
Efectivo y equivalentes al efectivo al inicio del ejercicio	104,150.31	106,192.07
Efectivo y equivalentes al efectivo al final del ejercicio	117,805.92	104,150.31

Bajo protesta de decir verdad declaramos que los estados financieros y sus notas, son razonablemente correctos y son responsabilidad del emisor.

LUZ DEL C. LOPEZ V.
 LUZ DEL CARMEN LOPEZ VALLE
 PRESIDENTA

Gloria Elizabeth Garcia T
 GLORIA ELIZABETH GARCIA TORRES
 DIRECTORA



**CUENTA PÚBLICA - DIF SISTEMA PARA EL DESARROLLO INTEGRAL DE
LA FAMILIA DEL MUNICIPIO DE CUAUTLA DIF
NOTAS A LOS ESTADOS FINANCIEROS
DE DESGLOSE
DEL 1 DE ENERO AL 31 DE DICIEMBRE DE 2021**

Las cuentas de activo reflejan un saldo de \$130,668.18

Pasivo

Las cuentas de pasivo reflejan un saldo de \$0.00

Patrimonio

El resultado del ejercicio es de \$9,774.48

Ingresos

Los ingresos acumulados son de \$1,776,388.16

Egresos

Los egresos acumulados son de \$1,766,613.68

LUZ DEL CARMEN LOPEZ VALLE

PRESIDENTA

GLORIA ELIZABETH GARCIA
TORRES

DIRECTORA



Bajo protesta de decir verdad declaramos que los Estados Financieros y sus
Notas son razonablemente correctos y responsabilidad del emisor.

**CUENTA PÚBLICA - DIF SISTEMA PARA EL DESARROLLO INTEGRAL DE
LA FAMILIA DEL MUNICIPIO DE CUAUTLA DIF
NOTAS A LOS ESTADOS FINANCIEROS
DE MEMORIA
(CUENTAS DE ORDEN)
DEL 1 DE ENERO AL 31 DE DICIEMBRE DE 2021**

Las cuentas de orden se cierran al final del ejercicio. Generando como resultado el cierre de cuentas presupuestales para el ejercicio fiscal 2021.

Luz del C. Lopez V.
LUZ DEL CARMEN LOPEZ VALLE

PRESIDENTA

Gloria Elizabeth Garcia T
GLORIA ELIZABETH GARCIA
TORRES

DIRECTORA



Bajo protesta de decir verdad declaramos que los Estados Financieros y sus Notas son razonablemente correctos y responsabilidad del emisor.

**CUENTA PÚBLICA - DIF SISTEMA PARA EL DESARROLLO INTEGRAL DE
LA FAMILIA DEL MUNICIPIO DE CUAUTLA DIF
NOTAS A LOS ESTADOS FINANCIEROS
DE GESTIÓN ADMINISTRATIVA
DEL 1 DE ENERO AL 31 DE DICIEMBRE DE 2021**

El ingreso principal que tiene el DIF es el subsidio municipal de manera mensual. Durante el ejercicio fiscal el DIF Cuautla firmó convenios con el DIF Estatal para el desarrollo y función de diversos programas de apoyos asistenciales:

- Comedores asistenciales para adultos mayores y grupos prioritarios del municipio de Cuautla Jalisco.
- Apoyos economicos a niños, niñas y adolescentes repatriados
- Beca formativa para el fortalecimiento municipal
- Proyecto 10 "Entrega de apoyos asistenciales en coordinación con la red de sistema DIF municipales"

El Sistema DIF recibió donativos en efectivo así como desarrolló diferentes actividades en las cuales obtuvieron ingresos que sirvieron de apoyo para completar el gasto generado en el mismo DIF.

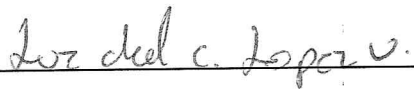

LUZ DEL CARMEN LOPEZ VALLE

PRESIDENTA



**GLORIA ELIZABETH GARCIA
TORRES**

DIRECTORA



Bajo protesta de decir verdad declaramos que los Estados Financieros y sus Notas son razonablemente correctos y responsabilidad del emisor.

**DIF SISTEMA PARA EL DESARROLLO INTEGRAL DE LA FAMILIA DEL MUNICIPIO DE CUAUTLA DIF
CONCILIACIÓN ENTRE LOS INGRESOS PRESUPUESTARIOS Y CONTABLES**

DEL 1 DE ENERO AL 31 DE DICIEMBRE DE 2021

CONCEPTO	IMPORTE
1. Total de ingresos presupuestarios	1,776,388.16
2. Ingresos contables no presupuestarios	0.00
2.1 Ingresos financieros	0.00
2.2 Incremento por variaciones de inventarios	0.00
2.3 Disminución del exceso de estimación por pérdida o deterioro u obsolescencia	0.00
2.4 Disminución del exceso de provisiones	0.00
2.5 Otros ingresos y beneficios varios	0.00
2.6 Otros ingresos contables no presupuestarios	0.00
3. Ingresos presupuestarios no contables	0.00
3.1 Aprovechamientos patrimoniales	0.00
3.2 Ingresos derivados de financiamientos	0.00
3.3 Otros ingresos presupuestarios no contables	0.00
4. Total de ingresos contables	1,776,388.16

Bajo protesta de decir verdad declaramos que los estados financieros y sus notas, son razonablemente correctos y son responsabilidad del emisor.

Luz del C. Lopez V.

LUZ DEL CARMEN LOPEZ VALLE

PRESIDENTA

Gloria Elizabeth Garcia Torres

GLORIA ELIZABETH GARCIA TORRES

DIRECTORA



CUENTA PÚBLICA - DIF SISTEMA PARA EL DESARROLLO INTEGRAL DE LA FAMILIA DEL MU
CONCILIACIÓN ENTRE LOS EGRESOS PRESUPUESTARIOS Y LOS GASTOS CONTABLES
DEL 1 DE ENERO AL 31 DE DICIEMBRE DE 2021

CONCEPTO	IMPORTE
1. Total de egresos presupuestarios	1,762,732.55
2. Egresos presupuestarios no contables	0.00
2.1 Materias primas y materiales de producción y comercialización	0.00
2.2 Materiales y suministros	0.00
2.3 Mobiliario y equipo de administración	0.00
2.4 Mobiliario y equipo educacional y recreativo	0.00
2.5 Equipo e instrumental médico y de laboratorio	0.00
2.6 Vehículos y equipo de transporte	0.00
2.7 Equipo de defensa y seguridad	0.00
2.8 Maquinaria, otros equipos y herramientas	0.00
2.9 Activos biológicos	0.00
2.10 Bienes inmuebles	0.00
2.11 Activos intangibles	0.00
2.12 Obras públicas en bienes de dominio público	0.00
2.13 Obras públicas en bienes propios	0.00
2.14 Acciones y participaciones de capital	0.00
2.15 Compra de títulos y valores	0.00
2.16 Concesión de préstamos	0.00
2.17 Inversiones en fideicomisos, mandatos y otros análogos	0.00
2.18 Provisiones para contingencias y otras erogaciones especiales	0.00
2.19 Amortización de la deuda pública	0.00
2.20 Adeudos de ejercicios fiscales anteriores (ADEFAS)	0.00
2.21 Otros egresos presupuestales no contables	0.00
3. Gastos contables no presupuestales	3,881.13
3.1 Estimaciones, depreciaciones, deterioros, obsolescencias y amortizaciones	0.00
3.2 Provisiones	0.00
3.3 Disminución de inventarios	0.00
3.4 Aumento por insuficiencia de estimaciones por pérdida o deterioro u obsolescencias	0.00
3.5 Aumento por insuficiencia de provisiones	0.00
3.6 Otros gastos	0.00
3.7 Otros gastos contables no presupuestales	0.00
4. Total de gastos contables	1,766,613.68

Bajo protesta de decir verdad declaramos que los estados financieros y sus notas, son razonablemente correctos y son responsabilidad del emisor.

Luiz del C. Lopez V.

LUZ DEL CARMEN LOPEZ VALLE

PRESIDENTA

Gloria Elizabeth Garcia T.

GLORIA ELIZABETH GARCIA TORRES

DIRECTORA



**CUENTA PÚBLICA - DIF SISTEMA PARA EL DESARROLLO INTEGRAL DE LA FAMILIA DEL MUNICIPIO DE CU
ESTADO ANALÍTICO DEL ACTIVO
DEL 1 DE ENERO AL 31 DE DICIEMBRE DE 2021**

CONCEPTO	SALDO INICIAL	CARGO DEL PERIODO	ABONO DEL PERIODO	SALDO FINAL	VARIACIÓN DEL PERIODO
Activo	120,893.70	2,089,084.58	2,079,310.10	130,668.18	9,774.48
Activo circulante	104,150.31	2,089,084.58	2,075,428.97	117,805.92	13,655.61
Efectivo y equivalentes	104,150.31	2,026,084.58	2,012,428.97	117,805.92	13,655.61
Derechos a recibir efectivo o equivalentes	0.00	63,000.00	63,000.00	0.00	0.00
Derechos a recibir bienes o servicios	0.00	0.00	0.00	0.00	0.00
Inventarios	0.00	0.00	0.00	0.00	0.00
Almacenes	0.00	0.00	0.00	0.00	0.00
Estimación por pérdida o deterioro de activos circulantes	0.00	0.00	0.00	0.00	0.00
Otros activos circulantes	0.00	0.00	0.00	0.00	0.00
Activo no circulante	16,743.39	0.00	3,881.13	12,862.26	-3,881.13
Inversiones financieras a largo plazo	0.00	0.00	0.00	0.00	0.00
Derechos a recibir efectivo o equivalentes a largo plazo	0.00	0.00	0.00	0.00	0.00
Bienes inmuebles, infraestructura y construcciones en proceso	0.00	0.00	0.00	0.00	0.00
Bienes muebles	16,743.39	0.00	0.00	16,743.39	0.00
Activos intangibles	0.00	0.00	0.00	0.00	0.00
Depreciación, deterioro y amortización acumulada de bienes	0.00	0.00	3,881.13	-3,881.13	-3,881.13
Activos diferidos	0.00	0.00	0.00	0.00	0.00
Estimación por pérdida o deterioro de activos no circulantes	0.00	0.00	0.00	0.00	0.00
Otros activos no circulantes	0.00	0.00	0.00	0.00	0.00

Bajo protesta de decir verdad declaramos que los estados financieros y sus notas, son razonablemente correctos y son responsabilidad del emisor.

Luz del C. Lopez V.

LUZ DEL CARMEN LOPEZ VALLE

PRESIDENTA

Gloria Elizabeth Garcia Torres

GLORIA ELIZABETH GARCIA TORRES

DIRECTORA



CUENTA PÚBLICA - DIF SISTEMA PARA EL DESARROLLO INTEGRAL DE LA FAMILIA DEL MUNICIPIO DE CUAUTLA DIF
ESTADO ANALÍTICO DE INGRESOS
DEL 1 DE ENERO AL 31 DE DICIEMBRE DE 2021

RUBRO DE INGRESOS	INGRESO					DIFERENCIA
	ESTIMADO	AMPLIACIÓN Y REDUCCIÓN	MODIFICADO	DEVENGADO	RECAUDADO	
Impuestos	0.00	0.00	0.00	0.00	0.00	0.00
Impuestos sobre los ingresos	0.00	0.00	0.00	0.00	0.00	0.00
Impuestos sobre patrimonio	0.00	0.00	0.00	0.00	0.00	0.00
Impuestos sobre la producción, el consumo y las transacciones	0.00	0.00	0.00	0.00	0.00	0.00
Impuestos al comercio exterior	0.00	0.00	0.00	0.00	0.00	0.00
Impuestos sobre nóminas y asimilables	0.00	0.00	0.00	0.00	0.00	0.00
Impuestos ecológicos	0.00	0.00	0.00	0.00	0.00	0.00
Accesorios	0.00	0.00	0.00	0.00	0.00	0.00
Otros impuestos	0.00	0.00	0.00	0.00	0.00	0.00
Impuestos no comprendidos en la ley de ingresos vigente, causados en ejercicios fiscales anteriores pendientes de liquidar o pago	0.00	0.00	0.00	0.00	0.00	0.00
Cuotas y aportaciones de seguridad social	0.00	0.00	0.00	0.00	0.00	0.00
Aportaciones para fondos de vivienda	0.00	0.00	0.00	0.00	0.00	0.00
Cuotas para la seguridad social	0.00	0.00	0.00	0.00	0.00	0.00
Cuotas de ahorro para el retiro	0.00	0.00	0.00	0.00	0.00	0.00
Otras cuotas y aportaciones para la seguridad social	0.00	0.00	0.00	0.00	0.00	0.00
Accesorios de cuotas y aportaciones de seguridad social	0.00	0.00	0.00	0.00	0.00	0.00
Contribuciones de mejora	0.00	0.00	0.00	0.00	0.00	0.00
Contribuciones de mejoras por obras públicas	0.00	0.00	0.00	0.00	0.00	0.00
Contribuciones de mejoras no comprendidas en la ley de ingresos vigente, causadas en ejercicios fiscales anteriores pendientes de liquidación o pago	0.00	0.00	0.00	0.00	0.00	0.00
Derechos	0.00	0.00	0.00	0.00	0.00	0.00
Derechos por el uso, goce, aprovechamiento o explotación de bienes de dominio público	0.00	0.00	0.00	0.00	0.00	0.00
Derecho a los hidrocarburos (derogado)	0.00	0.00	0.00	0.00	0.00	0.00
Derechos por prestación de servicios	0.00	0.00	0.00	0.00	0.00	0.00
Otros derechos	0.00	0.00	0.00	0.00	0.00	0.00
Accesorios	0.00	0.00	0.00	0.00	0.00	0.00
Derechos no comprendidos en la ley de ingresos vigente, causados en ejercicios fiscales anteriores pendientes de liquidación o pago	0.00	0.00	0.00	0.00	0.00	0.00
Productos	63,048.00	17,178.00	80,226.00	80,226.00	80,226.00	17,178.00
Productos	63,048.00	17,178.00	80,226.00	80,226.00	80,226.00	17,178.00
Productos de capital (derogado)	0.00	0.00	0.00	0.00	0.00	0.00
Productos no comprendidos en la ley de ingresos vigente, causados en ejercicios fiscales anteriores pendientes de liquidación o pago	0.00	0.00	0.00	0.00	0.00	0.00
Aprovechamientos	0.00	0.00	0.00	0.00	0.00	0.00
Aprovechamientos	0.00	0.00	0.00	0.00	0.00	0.00
Aprovechamientos patrimoniales	0.00	0.00	0.00	0.00	0.00	0.00
Accesorios de aprovechamientos	0.00	0.00	0.00	0.00	0.00	0.00
Aprovechamientos no comprendidos en la ley de ingresos vigente, causados en ejercicios fiscales anteriores pendientes de liquidación o pago	0.00	0.00	0.00	0.00	0.00	0.00
Ingresos por venta de bienes, prestación de servicios y otros ingresos	0.00	0.00	0.00	0.00	0.00	0.00
Ingresos por venta de bienes y prestación de servicios de instituciones públicas de seguridad social	0.00	0.00	0.00	0.00	0.00	0.00
Ingresos por venta de bienes y prestación de servicios de empresas productivas del estado	0.00	0.00	0.00	0.00	0.00	0.00
Ingresos por venta de bienes y prestación de servicios de entidades paraestatales y fideicomisos no empresariales y no financieros	0.00	0.00	0.00	0.00	0.00	0.00
Ingresos por venta de bienes y prestación de servicios de entidades paraestatales empresariales y no financieros con participación estatal mayoritaria	0.00	0.00	0.00	0.00	0.00	0.00
Ingresos por venta de bienes y prestación de servicios de entidades paraestatales empresariales financieras monetarias con participación estatal mayoritaria	0.00	0.00	0.00	0.00	0.00	0.00
Ingresos por venta de bienes y prestación de servicios de entidades paraestatales empresariales financieras no monetarias con participación estatal mayoritaria	0.00	0.00	0.00	0.00	0.00	0.00
Ingresos por venta de bienes y prestación de servicios de fideicomisos financieros públicos con participación estatal mayoritaria	0.00	0.00	0.00	0.00	0.00	0.00
Ingresos por venta de bienes y prestación de servicios de los poderes legislativo y judicial, y de los órganos autónomos	0.00	0.00	0.00	0.00	0.00	0.00
Otros ingresos	0.00	0.00	0.00	0.00	0.00	0.00
Participaciones, aportaciones, convenios, incentivos derivados de la colaboración fiscal y fondos distintos de aportaciones	525,830.00	0.00	525,830.00	523,162.16	523,162.16	-2,667.84
Participaciones	0.00	0.00	0.00	0.00	0.00	0.00
Aportaciones	0.00	0.00	0.00	0.00	0.00	0.00
Convenios	525,830.00	0.00	525,830.00	523,162.16	523,162.16	-2,667.84
Incentivos derivados de la colaboración fiscal	0.00	0.00	0.00	0.00	0.00	0.00
Fondos distintos de aportaciones	0.00	0.00	0.00	0.00	0.00	0.00
Transferencias, asignaciones, subsidios y subvenciones, y pensiones y jubilaciones	1,164,000.00	9,000.00	1,173,000.00	1,173,000.00	1,173,000.00	9,000.00
Transferencias y asignaciones	1,164,000.00	9,000.00	1,173,000.00	1,173,000.00	1,173,000.00	9,000.00
Transferencias al resto del sector público (derogado)	0.00	0.00	0.00	0.00	0.00	0.00
Subsidios y subvenciones	0.00	0.00	0.00	0.00	0.00	0.00
Ayudas sociales (derogado)	0.00	0.00	0.00	0.00	0.00	0.00
Pensiones y jubilaciones	0.00	0.00	0.00	0.00	0.00	0.00
Transferencias a fideicomisos, mandatos y análogos (derogado)	0.00	0.00	0.00	0.00	0.00	0.00
Transferencias del fondo mexicano del petróleo para la estabilización y el desarrollo	0.00	0.00	0.00	0.00	0.00	0.00
Ingresos derivados de financiamiento	0.00	0.00	0.00	0.00	0.00	0.00
Endeudamiento interno	0.00	0.00	0.00	0.00	0.00	0.00
Endeudamiento externo	0.00	0.00	0.00	0.00	0.00	0.00
Financiamiento interno	0.00	0.00	0.00	0.00	0.00	0.00
TOTAL	1,752,878.00	26,178.00	1,779,056.00	1,776,388.16	1,776,388.16	23,510.16

Ingresos Excedentes **23,510.16**

Bajo protesta de decir verdad declaramos que los estados financieros y sus notas, son razonablemente correctos y son responsabilidad del emisor.

LUZ DEL C. LOPEZ V.
LUZ DEL CARMEN LOPEZ VALLE
 PRESIDENTA

Gloria Elizabeth Garcia T
GLORIA ELIZABETH GARCIA TORRES
 DIRECTORA



CUENTA PÚBLICA - DIF SISTEMA PARA EL DESARROLLO INTEGRAL DE LA FAMILIA DEL MUNICIPIO DE CUAUTLA DIF
ESTADO ANALÍTICO DE INGRESOS POR FUENTE DE FINANCIAMIENTO
DEL 1 DE ENERO AL 31 DE DICIEMBRE DE 2021

RUBRO DE INGRESOS	INGRESOS					DIFERENCIA
	ESTIMADO	AMPLACIONES Y REDUCCIONES	MODIFICADO	DEVENGADO	RECAUDADO	
Ingresos del municipio	1,752,878.00	26,178.00	1,779,056.00	1,776,388.16	1,776,388.16	23,510.16
Impuestos	0.00	0.00	0.00	0.00	0.00	0.00
Cuotas y aportaciones de seguridad social	0.00	0.00	0.00	0.00	0.00	0.00
Contribuciones de mejoras	0.00	0.00	0.00	0.00	0.00	0.00
Derechos	0.00	0.00	0.00	0.00	0.00	0.00
Productos	63,048.00	17,178.00	80,226.00	80,226.00	80,226.00	17,178.00
Aprovechamientos	0.00	0.00	0.00	0.00	0.00	0.00
Participaciones, aportaciones, convenios, incentivos derivados de la colaboración fiscal y fondos distintos de aportaciones	525,830.00	0.00	525,830.00	523,162.16	523,162.16	-2,667.84
Transferencias, asignaciones, subsidios y subvenciones, y pensiones y jubilaciones	1,164,000.00	9,000.00	1,173,000.00	1,173,000.00	1,173,000.00	9,000.00
Ingresos de los entes públicos del sector paramunicipal, así como de las empresas productivas del municipio	0.00	0.00	0.00	0.00	0.00	0.00
Cuotas y aportaciones de seguridad social	0.00	0.00	0.00	0.00	0.00	0.00
Productos	0.00	0.00	0.00	0.00	0.00	0.00
Ingresos por ventas de bienes, prestación de servicios y otros ingresos	0.00	0.00	0.00	0.00	0.00	0.00
Transferencias, asignaciones, subsidios y subvenciones, y pensiones y jubilaciones	0.00	0.00	0.00	0.00	0.00	0.00
Ingresos derivados de financiamiento	0.00	0.00	0.00	0.00	0.00	0.00
Ingresos derivados de financiamientos	0.00	0.00	0.00	0.00	0.00	0.00
TOTAL	1,752,878.00	26,178.00	1,779,056.00	1,776,388.16	1,776,388.16	23,510.16
					Ingresos excedentes	

Bajo protesta de decir verdad declaramos que los estados financieros y sus notas, son razonablemente correctos y son responsabilidad del emisor.

Luz del C. Lopez V.
LUZ DEL CARMEN LOPEZ VALLE
PRESIDENTA

Gloria Elizabeth Garcia Torres
GLORIA ELIZABETH GARCIA TORRES
DIRECTORA



CUENTA PÚBLICA - DIF SISTEMA PARA EL DESARROLLO INTEGRAL DE LA FAMILIA DEL MUNICIPIO DE CUAUTLA DIF
ESTADO ANALÍTICO DEL EJERCICIO DEL PRESUPUESTO DE EGRESOS
CLASIFICACIÓN POR OBJETO DEL GASTO (CAPÍTULO Y CONCEPTO)

CONCEPTO	EGRESOS					SUB EJERCICIO
	APROBADO	AMPLIACIONES/ (REDUCCIONES)	MODIFICADO	DEVENGADO	PAGADO	
Servicios personales	928,952.00	0.00	928,952.00	878,946.94	878,946.94	50,005.06
Remuneraciones al personal de carácter permanente	585,624.00	0.00	585,624.00	649,609.38	649,609.38	-63,985.38
Remuneraciones al personal de carácter transitorio	204,000.00	0.00	204,000.00	137,255.90	137,255.90	66,744.10
Remuneraciones adicionales especiales	88,758.00	0.00	88,758.00	92,081.66	92,081.66	-3,823.66
Seguridad social	0.00	0.00	0.00	0.00	0.00	0.00
Otras prestaciones sociales y económicas	51,070.00	0.00	51,070.00	0.00	0.00	51,070.00
Previsiones	0.00	0.00	0.00	0.00	0.00	0.00
Pago de estímulos a servidores públicos	0.00	0.00	0.00	0.00	0.00	0.00
Materiales y suministros	147,396.00	53,979.24	201,375.24	198,644.93	198,644.93	2,730.31
Materiales de administración, emisión de documentos y artículos oficiales	14,015.00	0.00	14,015.00	13,629.69	13,629.69	385.31
Alimentos y utensilios	51,381.00	27,493.36	78,874.36	78,874.36	78,874.36	0.00
Materias primas y materiales de producción y comercialización	0.00	0.00	0.00	0.00	0.00	0.00
Materiales y artículos de construcción y de reparación	0.00	0.00	0.00	0.00	0.00	0.00
Productos químicos, farmacéuticos y de laboratorio	0.00	1,574.44	1,574.44	1,574.44	1,574.44	0.00
Combustibles, lubricantes y aditivos	68,000.00	24,911.44	92,911.44	92,911.44	92,911.44	0.00
Vestuario, blancos, prendas de protección y artículos deportivos	0.00	0.00	0.00	0.00	0.00	0.00
Materiales y suministros de seguridad	0.00	0.00	0.00	0.00	0.00	0.00
Herramientas, refacciones y accesorios menores	14,000.00	0.00	14,000.00	11,655.00	11,655.00	2,345.00
Servicios generales	150,700.00	27,754.20	178,454.20	157,514.21	157,514.21	20,939.99
Servicios básicos	49,500.00	0.00	49,500.00	41,727.01	41,727.01	7,772.99
Servicios de arrendamiento	10,200.00	-10,200.00	0.00	0.00	0.00	0.00
Servicios profesionales, científicos, técnicos y otros servicios	0.00	1,982.49	1,982.49	1,982.49	1,982.49	0.00
Servicios financieros, bancarios y comerciales	14,000.00	25,753.26	39,753.26	39,753.26	39,753.26	0.00
Servicios de instalación, reparación, mantenimiento y conservación	44,000.00	8,438.45	52,438.45	52,438.45	52,438.45	0.00
Servicios de comunicación social y publicidad	0.00	0.00	0.00	0.00	0.00	0.00
Servicios de traslado y viáticos	30,000.00	0.00	30,000.00	16,833.00	16,833.00	13,167.00
Servicios oficiales	0.00	0.00	0.00	0.00	0.00	0.00
Otros servicios generales	3,000.00	1,780.00	4,780.00	4,780.00	4,780.00	0.00
Transferencias, asignaciones, subsidios y otras ayudas	525,830.00	4,464.31	530,294.31	527,626.47	527,626.47	2,667.84
Transferencias internas y asignaciones al sector público	0.00	0.00	0.00	0.00	0.00	0.00
Transferencias al resto del sector público	0.00	0.00	0.00	0.00	0.00	0.00
Subsidios y subvenciones	0.00	0.00	0.00	0.00	0.00	0.00
Ayudas sociales	525,830.00	4,464.31	530,294.31	527,626.47	527,626.47	2,667.84
Pensiones y jubilaciones	0.00	0.00	0.00	0.00	0.00	0.00
Transferencias a fideicomisos, mandatos y otros análogos	0.00	0.00	0.00	0.00	0.00	0.00
Transferencias a la seguridad social	0.00	0.00	0.00	0.00	0.00	0.00
Donativos	0.00	0.00	0.00	0.00	0.00	0.00
Transferencias al exterior	0.00	0.00	0.00	0.00	0.00	0.00
Bienes muebles, inmuebles e intangibles	0.00	0.00	0.00	0.00	0.00	0.00
Mobiliario y equipo de administración	0.00	0.00	0.00	0.00	0.00	0.00
Mobiliario y equipo educacional y recreativo	0.00	0.00	0.00	0.00	0.00	0.00
Equipo instrumental médico y de laboratorio	0.00	0.00	0.00	0.00	0.00	0.00
Vehículos y equipo de transporte	0.00	0.00	0.00	0.00	0.00	0.00
Equipo de defensa y seguridad	0.00	0.00	0.00	0.00	0.00	0.00
Maquinaria, otros equipos y herramientas	0.00	0.00	0.00	0.00	0.00	0.00
Activos biológicos	0.00	0.00	0.00	0.00	0.00	0.00
Bienes inmuebles	0.00	0.00	0.00	0.00	0.00	0.00
Activos intangibles	0.00	0.00	0.00	0.00	0.00	0.00
Inversión pública	0.00	0.00	0.00	0.00	0.00	0.00
Obra pública en bienes de dominio público	0.00	0.00	0.00	0.00	0.00	0.00
Obra pública en bienes de dominio propios	0.00	0.00	0.00	0.00	0.00	0.00
Proyectos productivos y acciones de fomento	0.00	0.00	0.00	0.00	0.00	0.00
Inversiones financieras y otras provisiones	0.00	0.00	0.00	0.00	0.00	0.00
Inversiones para el fomento de actividades productivas	0.00	0.00	0.00	0.00	0.00	0.00
Acciones y participaciones de capital	0.00	0.00	0.00	0.00	0.00	0.00
Compra de títulos y valores	0.00	0.00	0.00	0.00	0.00	0.00
Concesión de préstamos	0.00	0.00	0.00	0.00	0.00	0.00
Inversiones en fideicomisos, mandatos y otros análogos	0.00	0.00	0.00	0.00	0.00	0.00
Otras inversiones financieras	0.00	0.00	0.00	0.00	0.00	0.00
Provisiones para contingencias y otras erogaciones especiales	0.00	0.00	0.00	0.00	0.00	0.00
Participaciones y aportaciones	0.00	0.00	0.00	0.00	0.00	0.00
Participaciones	0.00	0.00	0.00	0.00	0.00	0.00
Aportaciones	0.00	0.00	0.00	0.00	0.00	0.00
Convenios	0.00	0.00	0.00	0.00	0.00	0.00
Deuda pública	0.00	0.00	0.00	0.00	0.00	0.00
Amortización de la deuda pública	0.00	0.00	0.00	0.00	0.00	0.00
Intereses de la deuda pública	0.00	0.00	0.00	0.00	0.00	0.00
Comisiones de la deuda pública	0.00	0.00	0.00	0.00	0.00	0.00
Gastos de la deuda pública	0.00	0.00	0.00	0.00	0.00	0.00
Costo por coberturas	0.00	0.00	0.00	0.00	0.00	0.00
Apoyos financieros	0.00	0.00	0.00	0.00	0.00	0.00
Adeudos de ejercicios anteriores (adefas)	0.00	0.00	0.00	0.00	0.00	0.00
TOTAL DEL GASTO	1,752,878.00	86,197.75	1,839,075.75	1,762,732.55	1,762,732.55	76,343.20

Bajo protesta de decir verdad declaramos que los estados financieros y sus notas, son razonablemente correctos y son responsabilidad del emisor.

Luz del C. Lopez Valle
LUZ DEL CARMEN LÓPEZ VALLE
 PRESIDENTA

Gloria Elizabeth Garcia Torres
GLORIA ELIZABETH GARCÍA TORRES
 DIRECTORA



**CUENTA PÚBLICA - DIF SISTEMA PARA EL DESARROLLO INTEGRAL DE LA FAMILIA DEL MUNICIPIO
ESTADO DE CAMBIOS EN LA SITUACIÓN FINANCIERA**

DEL 1 DE ENERO AL 31 DE DICIEMBRE DE 2021

CONCEPTO	ORIGEN	APLICACIÓN
	3,881.13	13,655.61
Activo	0.00	13,655.61
Activo circulante	0.00	13,655.61
Efectivo y equivalentes	0.00	0.00
Derechos a recibir efectivo o equivalentes	0.00	0.00
Derechos a recibir bienes o servicios	0.00	0.00
Inventarios	0.00	0.00
Almacenes	0.00	0.00
Estimación por pérdida o deterioro de activos circulantes	0.00	0.00
Otros activos circulantes	0.00	0.00
	3,881.13	0.00
Activo no circulante	0.00	0.00
Inversiones financieras a largo plazo	0.00	0.00
Derechos a recibir efectivo o equivalentes a largo plazo	0.00	0.00
Bienes inmuebles, infraestructura y construcciones en proceso	0.00	0.00
Bienes muebles	0.00	0.00
Activos intangibles	3,881.13	0.00
Depreciación, deterioro y amortización acumulada de bienes	0.00	0.00
Activos diferidos	0.00	0.00
Estimación por pérdida o deterioro de activos no circulantes	0.00	0.00
Otros activos no circulantes	0.00	0.00
	0.00	0.00
Pasivo	0.00	0.00
Pasivo circulante	0.00	0.00
Cuentas por pagar a corto plazo	0.00	0.00
Documentos por pagar a corto plazo	0.00	0.00
Porción a corto plazo de la deuda pública a largo plazo	0.00	0.00
Títulos y valores a corto plazo	0.00	0.00
Pasivos diferidos a corto plazo	0.00	0.00
Fondos y bienes de terceros en garantía y/o administración a corto plazo	0.00	0.00
Provisiones a corto plazo	0.00	0.00
Otros pasivos a corto plazo	0.00	0.00
	0.00	0.00
Pasivo no circulante	0.00	0.00
Cuentas por pagar a largo plazo	0.00	0.00
Documentos por pagar a largo plazo	0.00	0.00
Deuda pública a largo plazo	0.00	0.00
Pasivos diferidos a largo plazo	0.00	0.00
Fondos y bienes de terceros en garantía y/o en administración a largo plazo	0.00	0.00
Provisiones a largo plazo	0.00	0.00
	193,009.48	183,235.00
Hacienda pública/patrimonio	0.00	0.00
Hacienda pública/patrimonio contribuido	0.00	0.00
Aportaciones	0.00	0.00
Donaciones de capital	0.00	0.00
Actualización de la hacienda pública / patrimonio	0.00	0.00
	193,009.48	183,235.00
Hacienda pública/patrimonio generado	0.00	183,235.00
Resultados del ejercicio (ahorro / desahorro)	0.00	183,235.00
Resultados de ejercicios anteriores	193,009.48	0.00
Revalúos	0.00	0.00
Reservas	0.00	0.00
Rectificaciones de resultados de ejercicios anteriores	0.00	0.00
	0.00	0.00
Exceso o insuficiencia en la actualización de la hacienda pública/patrimonio	0.00	0.00
Resultado por posición monetaria	0.00	0.00
Resultado por tenencia de activos no monetarios	0.00	0.00

Bajo protesta de decir verdad declaramos que los estados financieros y sus notas, son razonablemente correctos y son responsabilidad del emisor.

Luiz del C. Lopez V.

LUZ DEL CARMEN LOPEZ VALLE
PRESIDENTA

Gloria Elizabeth Garcia Torres

GLORIA ELIZABETH GARCIA TORRES
DIRECTORA



CUENTA PÚBLICA - DIF SISTEMA PARA EL DESARROLLO INTEGRAL DE LA FAMILIA DEL MUNICIPIO DE CUAUTLA DIF
ESTADO ANALÍTICO DEL EJERCICIO DEL PRESUPUESTO DE EGRESOS
CLASIFICACIÓN ECONÓMICA (POR TIPO DE GASTO)
DEL 1 DE ENERO AL 31 DE DICIEMBRE DE 2021

CONCEPTO	EGRESOS					SUB EJERCICIO
	APROBADO	AMPLIACIONES/ (REDUCCIONES)	MODIFICADO	DEVENGADO	PAGADO	
Gasto corriente	1,752,878.00	86,197.75	1,839,075.75	1,762,732.55	1,762,732.55	76,343.20
Gasto de capital	0.00	0.00	0.00	0.00	0.00	0.00
Amortización de la deuda y disminución de pasivos	0.00	0.00	0.00	0.00	0.00	0.00
Pensiones y jubilaciones	0.00	0.00	0.00	0.00	0.00	0.00
Participaciones	0.00	0.00	0.00	0.00	0.00	0.00
TOTAL DEL GASTO	1,752,878.00	86,197.75	1,839,075.75	1,762,732.55	1,762,732.55	76,343.20

Bajo protesta de decir verdad declaramos que los estados financieros y sus notas, son razonablemente correctos y son responsabilidad del emisor.

Luz del C. Lopez V.

LUZ DEL CARMEN LOPEZ VALLE
PRESIDENTA

Gloria Elizabeth Garcia Torres

GLORIA ELIZABETH GARCIA TORRES
DIRECTORA



CUENTA PÚBLICA - DIF SISTEMA PARA EL DESARROLLO INTEGRAL DE LA FAMILIA DEL MUNICIPIO DE CUAUTLA DIF
ESTADO ANALÍTICO DEL EJERCICIO DEL PRESUPUESTO DE EGRESOS
CLASIFICACIÓN FUNCIONAL (FINALIDAD Y FUNCIÓN)
DEL 1 DE ENERO AL 31 DE DICIEMBRE DE 2021

CONCEPTO	EGRESOS				SUB EJERCICIO
	APROBADO	AMPLIACIONES/ (REDUCCIONES)	MODIFICADO	DEVENGADO	
Gobierno	0.00	0.00	0.00	0.00	0.00
Legislación	0.00	0.00	0.00	0.00	0.00
Justicia	0.00	0.00	0.00	0.00	0.00
Coordinación de la política de gobierno	0.00	0.00	0.00	0.00	0.00
Relaciones exteriores	0.00	0.00	0.00	0.00	0.00
Asuntos financieros y hacendarios	0.00	0.00	0.00	0.00	0.00
Seguridad nacional	0.00	0.00	0.00	0.00	0.00
Asuntos de orden público y de seguridad interior	0.00	0.00	0.00	0.00	0.00
Otros servicios generales	0.00	0.00	0.00	0.00	0.00
Desarrollo social	1,752,878.00	86,179.75	1,839,057.75	1,766,613.68	72,444.07
Protección ambiental	0.00	0.00	0.00	0.00	0.00
Vivienda y servicios a la comunidad	0.00	0.00	0.00	0.00	0.00
Salud	0.00	0.00	0.00	0.00	0.00
Recreación, cultura y otras manifestaciones sociales	0.00	0.00	0.00	0.00	0.00
Educación	0.00	0.00	0.00	0.00	0.00
Protección social	0.00	0.00	0.00	0.00	0.00
Otros asuntos sociales	0.00	0.00	0.00	0.00	0.00
Desarrollo económico	1,752,878.00	86,179.75	1,839,057.75	1,766,613.68	72,444.07
Asuntos económicos, comerciales y laborales en general	0.00	0.00	0.00	0.00	0.00
Agropecuaria, silvicultura, pesca y caza	0.00	0.00	0.00	0.00	0.00
Combustibles y energía	0.00	0.00	0.00	0.00	0.00
Minería, manufacturas y construcción	0.00	0.00	0.00	0.00	0.00
Transporte	0.00	0.00	0.00	0.00	0.00
Comunicaciones	0.00	0.00	0.00	0.00	0.00
Turismo	0.00	0.00	0.00	0.00	0.00
Ciencia, tecnología e innovación	0.00	0.00	0.00	0.00	0.00
Otras industrias y otros asuntos económicos	0.00	0.00	0.00	0.00	0.00
Otras no clasificadas en funciones anteriores	0.00	0.00	0.00	0.00	0.00
Transacciones de la deuda pública / costo financiero de la deuda	0.00	0.00	0.00	0.00	0.00
Transferencias, participaciones y aportaciones entre diferentes niveles y órdenes de gobierno	0.00	0.00	0.00	0.00	0.00
Saneamiento del sistema financiero	0.00	0.00	0.00	0.00	0.00
Adeudos de ejercicios fiscales anteriores	0.00	0.00	0.00	0.00	0.00
TOTAL DEL GASTO	1,752,878.00	86,179.75	1,839,057.75	1,766,613.68	72,444.07

Bajo protesta de decir verdad declaramos que los estados financieros y sus notas, son razonablemente correctos y son responsabilidad del emisor.

Luz del Carmen Lopez Valle

LUZ DEL CARMEN LOPEZ VALLE
PRESIDENTA

Gloria Elizabeth Garcia Torres

GLORIA ELIZABETH GARCIA TORRES
DIRECTORA



**CUENTA PÚBLICA - DIF SISTEMA PARA EL DESARROLLO INTEGRAL DE LA FAMILIA DEL MUNICIPIO DE CUAUTLA DIF
INFORMATIVA ANUAL DE OBRAS
DEL 1 DE ENERO AL 31 DE DICIEMBRE DE 2021**

NOMBRE DE OBRA O NÚMERO DE ORDEN DE TRABAJO	LOCALIDAD	DESCRIPCIÓN DE LA OBRA U OBJETO DEL CONTRATO	NOMBRE DEL EJECUTOR DE LA OBRA	UBICACIÓN (COORDENADAS GEOGRÁFICAS)		MODALIDAD DE EJECUCIÓN			PLAZO DE EJECUCIÓN		PROBOSA Y/O DIFERIMIENTO		ORIGEN DEL RECURSO (MONTO)				IMPORTE TOTAL DEL PAGO	ESTATUS DE LA OBRA	ENTREGA RECEPCIÓN Y/O TERMINACIÓN		
				LATITUD	LONGITUD	ADMÓN. DIRECTA	CONTRATO	ADJ. DIRECTA	CONVENIO FEDERAL	INICIO	TERMINO	DÍAS NATURALES	SI	NO	ESTATAL	FISMDF			CONVENIO FEDERAL	SI	NO
NO APLICA	0	0	0	20-2028	20*			X		01/01/2020	01/01/2020	0	X			\$-	\$-	\$-	Terminada	X	

Luz del C. Lopez V.
LUZ DEL CARMEN LOPEZ VALLE
PRESIDENTA

Gloria Elizabeth Garcia T
GLORIA ELIZABETH GARCIA TORRES
DIRECTORA



**CUENTA PÚBLICA - DIF SISTEMA PARA EL DESARROLLO INTEGRAL DE
LA FAMILIA DEL MUNICIPIO DE CUAUTLA DIF
INFORME ANUAL DE DESEMPEÑO EN LA GESTIÓN
DEL 1 DE ENERO AL 31 DE DICIEMBRE DE 2021**

PAAP

ESTE AÑO SE ENTREGARON 1079 DESPENSAS.

TAMBIÉN SE LES ENTREGO VERDURA EN EL PROYECTO DE CUOTAS DE RECUPERACIÓN CON UN TOTAL DE 83 KILOGRAMOS DE CHAYOTE, 95 KILOS CON 770 GRAMOS DE NARANJA, 125.5 KG DE PLÁTANO Y 124.5 KG DE ZANAHORIA. ENTREGANDO A CADA BENEFICIARIO 1 KG DE CADA UNO.

PRIMEROS MIL DIAS DE VIDA

SE ENTREGARON 120 DESPENSAS GRANDES Y 84 DESPENSAS CHICAS EN LAS DIFERENTES LOCALIDADES ASÍ COMO 75 KILOS DE PLÁTANO, 15 PIEZAS DE LECHUGA Y 20 KG DE PEPINO.

SE REALIZÓ LA TERCERA TOMA DE PESO Y TALLA DE LOS BENEFICIARIOS DE 6 MESES A 2 AÑOS Y SE ACTUALIZO SU EXPEDIENTE EN LA PLATAFORMA.

TAMBIÉN SE REALIZÓ LA FOCALIZACIÓN Y LEVANTAMIENTO DEL PADRÓN 2021.

DESAYUNOS ESCOLARES

SE ENTREGARON 69,240 DESAYUNOS CALIENTES, 6,225 DESAYUNOS FRÍOS Y UN TOTAL DE 394 DESPENSAS Y 9,850 LITROS DE LECHE.

CUBRIENDO UN TOTAL DE 11 ESCUELAS, LOS 4 PLANTELES DE LA CABECERA MUNICIPAL, 2 DE TIERRAS BLANCAS, 2 DE TOTOTLAN DEL ORO Y 3 DE CHILACAYOTE ASÍ TAMBIÉN SE NOTIFICÓ QUE POR MOTIVO DE LA PANDEMIA Y DEBIDO A QUE LOS BENEFICIARIOS NO ACUDÍAN A LOS PLANTELES SE DIVIDIERON LAS DESPENSAS ENTRE LOS BENEFICIARIOS PARA SU CONSUMO EN CASA.

NUTRICION

SE IMPARTIERON CHARLAS INFORMATIVAS CON DIFERENTES TEMAS COMO "DIETA CORRECTA" Y "ACTIVIDAD FÍSICA". PLATO DEL BUEN

COMER, DIETA CORRECTA Y NUTRICIÓN EN ADULTO MAYOR, NIÑOS, Y DISCAPACITADOS, ENTRE OTRAS.

SE REALIZÓ UN VIDEO RELACIONADO A LA NUTRICIÓN PARA NIÑOS BECADOS.

SE ELABORÓ UN HUERTO SEMBRANDO "CALABAZA" "RÁBANOS" "COLIFLOR" Y "CILANTRO"

MEDIDAS DE PESO Y TALLA A NIÑOS BENEFICIARIOS CON EL PROGRAMA MIL DÍAS Y PAAP.

PSICOLOGIA

EN EL ÁREA DE PSICOLOGÍA SE ATENDIERON A 82 PACIENTES CON DIFERENTES PROBLEMÁTICAS,

SE TOMÓ UNA CAPACITACIÓN DE (SALUD MENTAL Y COVID 19) Y (SALUD MENTAL ESCOLAR Y ACOSO ESCOLAR).

SE RECIBE OFICIO PARA SER PARTE DE GABINETE DE SALUD MENTAL PARA BRINDAR APOYO PSICOLÓGICO AL PERSONAL DE SEGURIDAD PÚBLICA CON ESPECIFICACIONES DE LOS TEMAS QUE SE IMPARTIRÁN EN LA CAPACITACIÓN.

CENTRO DE CONVIVENCIA Y ALIMENTACION DE ADULTOS MAYORES Y GRUPOS PRIORITARIOS DE CUAUTLA

SE HA BRINDADO SERVICIO DE DESAYUNO Y COMIDA A DOMICILIO SUMANDO LA CANTIDAD DE 10,336 RACIONES DE DESAYUNO Y 10, 336 RACIONES DE COMIDA EN UN AÑO.

DENTRO DE LAS ACTIVIDADES RECREATIVAS Y OCUPACIONALES, REALIZARON MANUALIDADES ACORDE A LAS FESTIVIDADES Y HAN RECIBIDO ATENCIÓN MÉDICA POR PARTE DE LA DOCTORA MUNICIPAL Y SERVICIO DE PODOLOGÍA. TAMBIÉN SE DIO 3 BAJAS Y 3 ALTAS.

CENTRO DE CONVIVENCIA Y ALIMENTACION DE ADULTOS MAYORES Y GRUPOS PRIORITARIOS DE CHILACAYOTE

SE HA BRINDADO SERVICIO DE DESAYUNO Y COMIDA A DOMICILIO SUMANDO LA CANTIDAD 9,180 RACIONES DE DESAYUNO Y 9,180 RACIONES DE COMIDA.
SE DIO 1 BAJA Y 1 ALTA EN EL MES DE FEBRERO.

UNIDAD BÁSICA DE REHABILITACIÓN

EN NUESTRA UNIDAD DE REHABILITACIÓN SE OTORGARON HASTA LA FECHA UN TOTAL DE 2,223 TERAPIAS A LOS 40 PACIENTES QUE PREVIAMENTE FUERON DIAGNOSTICADOS POR LA DRA. DIANA ARACELI PRADO MORENO LA CUAL ASISTE A NUESTRO MUNICIPIO UNA VEZ AL MES Y DANDO CONTINUIDAD EL FISIOTERAPEUTA FRANCISCO ANTONIO FRANCO GARCÍA HASTA DICIEMBRE 2020 Y GUILLERMO ORTEGA JUÁREZ Y LA LICENCIADA EN FISIOTERAPIA DIANA ANCONA MANRIQUE, QUIENES HAN REALIZADO: 735 ELECTROTERAPIAS, 744 MECANOTERAPIAS Y 744 HIDROTERAPIAS.

TERAPIA DE LENGUAJE Y PSICOLOGICA

TAMBIÉN CONTAMOS CON LA LIC. EN PSICOLOGÍA Y TERAPIA DE LENGUAJE MARISOL HERNÁNDEZ, LA CUAL SE ENCONTRABA DE BASE, REFORZANDO DIARIAMENTE LAS TERAPIAS INDICADAS POR LA ESPECIALISTA, SUMANDO UN TOTAL DE 74 SESIONES DE TERAPIA DE LENGUAJE Y 164 SESIONES DE PSICOLOGÍA A 9 Y 13 PACIENTES RESPECTIVAMENTE.

Luiz del C. Lopez V.

LUZ DEL CARMEN LOPEZ VALLE

PRESIDENTA

Gloria Elizabeth Garcia T

GLORIA ELIZABETH GARCIA
TORRES

DIRECTORA



A S E J 2 0 2 1 - 1 7 - 0 6 - 0 4 - 2 0 2 2 - 1

Bajo protesta de decir verdad declaramos que los Estados Financieros y sus Notas son razonablemente correctos y responsabilidad del emisor.

CUENTA PÚBLICA - DIF SISTEMA PARA EL DESARROLLO INTEGRAL DE LA FAMILIA DEL MUNICIPIO DE CUAUTLA DIF
ESTADO DE SITUACIÓN FINANCIERA DETALLADO - LDF
 DEL 1 DE ENERO AL 31 DE DICIEMBRE DE 2021

CTA.	DESCRIPCIÓN	2021	2020	CTA	DESCRIPCIÓN	2021	2020
10000	ACTIVO			20000	PASIVO		
11000	ACTIVO CIRCULANTE			21000	PASIVO CIRCULANTE		
11100	Efectivo y EQUIVALENTES	117,805.92	104,150.31	21100	CUENTAS POR PAGAR A CORTO PLAZO	0.00	0.00
11110	Efectivo	8,977.00	290.92	21110	Servicios personales por pagar a corto plazo	0.00	0.00
11120	Bancos/Depositos y otros	466.59	6,780.56	21120	Proveedores por pagar a corto plazo	0.00	0.00
11130	Inversiones temporales (hasta 3 meses)	0.00	0.00	21130	Contratistas por obras públicas por pagar a corto plazo	0.00	0.00
11140	Inversiones temporales (más de 3 meses)	0.00	0.00	21140	Participaciones y aportaciones por pagar a corto plazo	0.00	0.00
11150	Fondos con afectación específica	0.00	0.00	21150	Transferencias otorgadas por pagar a corto plazo	0.00	0.00
11160	Depósitos de fondos de terceros en garantía y/o administración	0.00	0.00	21160	Intereses, comisiones y otros gastos de la deuda pública por pagar a corto plazo	0.00	0.00
11190	Otros efectivos y equivalentes	108,362.33	97,078.83	21170	Retenciones y contribuciones por pagar a corto plazo	0.00	0.00
11200	DERECHOS A RECIBIR EFECTIVO O EQUIVALENTES	0.00	0.00	21180	Devoluciones de la ley de ingresos por pagar a corto plazo	0.00	0.00
11210	Inversiones financieras de corto plazo	0.00	0.00	21190	Otros cuentas por pagar a corto plazo	0.00	0.00
11220	Cuentas por cobrar a corto plazo	0.00	0.00	21200	DOCUMENTOS POR PAGAR A CORTO PLAZO	0.00	0.00
11230	Deudores diversos por cobrar a corto plazo	0.00	0.00	21210	Documentos: comerciales por pagar a corto plazo	0.00	0.00
11240	Ingresos por recuperar a corto plazo	0.00	0.00	21220	Documentos con contratistas por obras públicas por pagar a corto plazo	0.00	0.00
11250	Deudores por anticipos de la tesorería a corto plazo	0.00	0.00	21230	Otros documentos por pagar a corto plazo	0.00	0.00
11260	Préstamos otorgados a corto plazo	0.00	0.00	21240	Porción a corto plazo de la deuda pública interna	0.00	0.00
11290	Otros derechos a recibir efectivo o equivalentes a corto plazo	0.00	0.00	21250	Porción a corto plazo de la deuda pública externa	0.00	0.00
11300	DERECHOS A RECIBIR BIENES O SERVICIOS	0.00	0.00	21320	Porción a corto plazo de la deuda pública externa	0.00	0.00
11310	Anticipo a proveedores por adquisición de bienes y prestación de servicios a corto plazo	0.00	0.00	21330	Porción a corto plazo de arrendamiento financiero	0.00	0.00
11320	Anticipo a proveedores por adquisición de bienes inmuebles y muebles a corto plazo	0.00	0.00	21400	TÍTULOS Y VALORES A CORTO PLAZO	0.00	0.00
11330	Anticipo a proveedores por adquisición de bienes intangibles a corto plazo	0.00	0.00	21410	Títulos y valores de la deuda pública interna a corto plazo	0.00	0.00
11340	Anticipo a contratistas por obras públicas a corto plazo	0.00	0.00	21420	Títulos y valores de la deuda pública externa a corto plazo	0.00	0.00
11390	Otros derechos a recibir bienes o servicios a corto plazo	0.00	0.00	21500	PASIVOS DIFERIDOS A CORTO PLAZO	0.00	0.00
11400	INVENTARIOS	0.00	0.00	21510	Ingresos cobrados por adelantado a corto plazo	0.00	0.00
11410	Inventario de mercancías para venta	0.00	0.00	21520	Intereses cobrados por adelantado a corto plazo	0.00	0.00
11420	Inventario de mercancías terminadas	0.00	0.00	21590	Otros pasivos diferidos a corto plazo	0.00	0.00
11430	Inventario de mercancías en proceso de elaboración	0.00	0.00	21600	FONDOS Y BIENES DE TERCEROS EN GARANTÍA Y/O ADMINISTRACIÓN A CORTO PLAZO	0.00	0.00
11440	Inventario de materias primas, materiales y suministros para producción	0.00	0.00	21610	Fondos en garantía a corto plazo	0.00	0.00
11450	Bienes en tránsito	0.00	0.00	21620	Fondos en administración a corto plazo	0.00	0.00
11500	ALMACENES	0.00	0.00	21630	Fondos contingentes a corto plazo	0.00	0.00
11510	Almacén de materiales y suministro para el consumo	0.00	0.00	21640	Fondos de fideicomisos, mandatos y contratos análogos a corto plazo	0.00	0.00
11510	ESTIMACIÓN POR PÉRDIDA O DETERIORO DE ACTIVOS CIRCULANTES	0.00	0.00	21650	Otros fondos de terceros en garantía y/o administración a corto plazo	0.00	0.00
11600	Estimación por pérdida o deterioro de derechos a recibir efectivo o equivalentes	0.00	0.00	21660	Valores y bienes en garantía a corto plazo	0.00	0.00
11610	Estimaciones para cuentas incobrables por derechos a recibir efectivo o equivalentes	0.00	0.00	21700	PROVISIONES A CORTO PLAZO	0.00	0.00
11620	Estimación por deterioro de inventarios	0.00	0.00	21710	Provisión para demandas y juicios a corto plazo	0.00	0.00
11900	OTROS ACTIVOS CIRCULANTES	0.00	0.00	21720	Provisión para contingencias a corto plazo	0.00	0.00
11910	Valores en garantía	0.00	0.00	21790	Otras provisiones a corto plazo	0.00	0.00
11920	Bienes en garantía (excluye depósitos de fondos)	0.00	0.00	21900	OTROS PASIVOS A CORTO PLAZO	0.00	0.00
11930	Bienes derivados de embargos, decomisos, aseguramientos y dación en pago	0.00	0.00	21910	Ingresos por clasificar	0.00	0.00
11940	Adquisición con fondos de terceros	0.00	0.00	21920	Recaudación por participar	0.00	0.00
	ACTIVOS CIRCULANTES	117,805.92	104,150.31	21990	Otros pasivos circulantes	0.00	0.00
12000	ACTIVO NO CIRCULANTE	0.00	0.00		PASIVOS CIRCULANTES	0.00	0.00
12100	INVERSIONES FINANCIERAS A LARGO PLAZO	0.00	0.00	22000	PASIVO NO CIRCULANTE	0.00	0.00
12110	Inversiones a largo plazo	0.00	0.00	22100	CUENTAS POR PAGAR A LARGO PLAZO	0.00	0.00
12120	Títulos y valores a largo plazo	0.00	0.00	22110	Proveedores por pagar a largo plazo	0.00	0.00
12130	Fideicomisos, mandatos y contratos análogos	0.00	0.00	22120	Contratistas por obras públicas por pagar a largo plazo	0.00	0.00
12140	Participaciones y aportaciones de capital	0.00	0.00	22200	DOCUMENTOS POR PAGAR A LARGO PLAZO	0.00	0.00
12200	DERECHOS A RECIBIR EFECTIVO O EQUIVALENTES A LARGO PLAZO	0.00	0.00	22210	Documentos comerciales por pagar a largo plazo	0.00	0.00
12210	Documentos por cobrar a largo plazo	0.00	0.00	22220	Documentos con contratistas por obras públicas por pagar a largo plazo	0.00	0.00
12220	Deudores diversos a largo plazo	0.00	0.00	22290	Otros documentos por pagar a largo plazo	0.00	0.00
12230	Ingresos por recuperar a largo plazo	0.00	0.00	22300	DEUDA PÚBLICA A LARGO PLAZO	0.00	0.00
12240	Préstamos otorgados a largo plazo	0.00	0.00	22310	Títulos y valores de la deuda pública interna a largo plazo	0.00	0.00
12290	Otros derechos a recibir efectivo o equivalentes a largo plazo	0.00	0.00	22320	Títulos y valores de la deuda pública externa a largo plazo	0.00	0.00
12300	BIENES INMUEBLES, INFRAESTRUCTURA Y CONSTRUCCIONES EN PROCESO	0.00	0.00	22330	Préstamos de la deuda pública interna por pagar a largo plazo	0.00	0.00
12310	Terrenos	0.00	0.00	22340	Préstamos de la deuda pública externa por pagar a largo plazo	0.00	0.00
12320	Viviendas	0.00	0.00	22350	Arrendamiento financiero por pagar a largo plazo	0.00	0.00
12330	Edificios no habitacionales	0.00	0.00	22400	PASIVOS DIFERIDOS A LARGO PLAZO	0.00	0.00
12340	Infraestructura	0.00	0.00	22410	Créditos diferidos a largo plazo	0.00	0.00
12350	Construcciones en proceso en bienes de dominio público	0.00	0.00	22420	Intereses cobrados por adelantado a largo plazo	0.00	0.00
12360	Construcciones en proceso en bienes propios	0.00	0.00	22490	Otros pasivos diferidos a largo plazo	0.00	0.00
12390	Otros bienes inmuebles	0.00	0.00	22500	FONDOS Y BIENES DE TERCEROS EN GARANTÍA Y/O ADMINISTRACIÓN A LARGO PLAZO	0.00	0.00
12400	BIENES MUEBLES	16,743.39	16,743.39	22510	Fondos en garantía a largo plazo	0.00	0.00
12410	Mobiliario y equipo de administración	16,743.39	16,743.39	22520	Fondos en administración a largo plazo	0.00	0.00
12420	Mobiliario y equipo educacional y recreativo	0.00	0.00	22530	Fondos contingentes a largo plazo	0.00	0.00
12430	Equipo e instrumental médico y de laboratorio	0.00	0.00	22540	Fondos de fideicomisos, mandatos y contratos análogos a largo plazo	0.00	0.00
12440	Vehículos y equipo de transporte	0.00	0.00	22550	Otros fondos de terceros en garantía y/o administración a largo plazo	0.00	0.00
12450	Equipo de defensa y seguridad	0.00	0.00				

CUENTA PÚBLICA - DIF SISTEMA PARA EL DESARROLLO INTEGRAL DE LA FAMILIA DEL MUNICIPIO DE CUAUTLA DIF
ESTADO DE SITUACIÓN FINANCIERA DETALLADO - LDF
 DEL 1 DE ENERO AL 31 DE DICIEMBRE DE 2021

CTA.	DESCRIPCIÓN	2021	2020	CTA	DESCRIPCIÓN	2021	2020
12460	Maquinaria, otros equipos y herramientas	0.00	0.00	22560	Valores y bienes en garantía a largo plazo	0.00	0.00
12470	Colecciones, obras de arte y objetos valiosos	0.00	0.00	22600	PROVISIONES A LARGO PLAZO	0.00	0.00
12480	Activos biológicos	0.00	0.00	22610	Provisión para demandas y juicios a largo plazo	0.00	0.00
12500	ACTIVOS INTANGIBLES	0.00	0.00	22620	Provisión para pensiones a largo plazo	0.00	0.00
12510	Software	0.00	0.00	22630	Provisión para contingencias a largo plazo	0.00	0.00
12520	Patentes, marcas y derechos	0.00	0.00	22690	Otras provisiones a largo plazo	0.00	0.00
12530	Concesiones y franquicias	0.00	0.00		PASIVOS NO CIRCULANTES	0.00	0.00
12540	Licencias	0.00	0.00		TOTAL DE PASIVOS	0.00	0.00
12590	Otros activos intangibles	0.00	0.00	30000	HACIENDA PÚBLICA/ PATRIMONIO	0.00	0.00
12600	DEPRECIACIÓN, DETERIORO Y AMORTIZACIÓN ACUMULADA DE BIENES	-3,881.13	0.00	31000	HACIENDA PÚBLICA/ PATRIMONIO CONTRIBUIDO	0.00	0.00
12610	Depreciación acumulada de bienes inmuebles	0.00	0.00	31100	Aportaciones	0.00	0.00
12620	Depreciación acumulada de infraestructura	0.00	0.00	31200	Donaciones de capital	0.00	0.00
12630	Depreciación acumulada de bienes muebles	-3,881.13	0.00	31300	Actualización de la hacienda pública/patrimonio	130,668.18	0.00
12640	Deterioro acumulado de activos biológicos	0.00	0.00	32000	HACIENDA PÚBLICA/PATRIMONIO GENERADO	9,774.48	120,893.70
12650	Amortización acumulada de activos intangibles	0.00	0.00	32100	Resultado del ejercicio (ahorro/desahorro)	120,893.70	-72,115.78
12700	ACTIVOS DIFERIDOS	0.00	0.00	32200	Resultado de ejercicios anteriores	0.00	0.00
12710	Estudios, formulación y evaluación de proyectos	0.00	0.00	32300	REVALUOS	0.00	0.00
12720	Derechos sobre bienes en régimen de arrendamiento financiero	0.00	0.00	32310	Revalúo de bienes inmuebles	0.00	0.00
12730	Gastos pagados por adelantado a largo plazo	0.00	0.00	32320	Revalúo de bienes muebles	0.00	0.00
12740	Anticipos a largo plazo	0.00	0.00	32330	Revalúo de bienes intangibles	0.00	0.00
12750	Beneficios al retiro de empleados pagados por adelantado	0.00	0.00	32390	Otros revalúos	0.00	0.00
12790	Otros activos diferidos	0.00	0.00	32400	RESERVAS	0.00	0.00
12800	ESTIMACIÓN POR PÉRDIDA O DETERIORO DE ACTIVOS NO CIRCULANTES	0.00	0.00	32410	Reservas de patrimonio	0.00	0.00
12810	Estimaciones por pérdida de cuentas incobrables de documentos por cobrar a largo plazo	0.00	0.00	32420	Reservas territoriales	0.00	0.00
12820	Estimaciones por pérdida de cuentas incobrables de deudores diversos por cobrar a largo plazo	0.00	0.00	32430	Reservas por contingencias	0.00	0.00
12830	Estimaciones por pérdida de cuentas incobrables de ingresos por cobrar a largo plazo	0.00	0.00	32500	RECTIFICACIONES DE RESULTADOS DE EJERCICIOS ANTERIORES	0.00	0.00
12840	Estimaciones por pérdida de otras cuentas incobrables de préstamos otorgados a largo plazo	0.00	0.00	32510	Cambios en políticas contables	0.00	0.00
12890	Estimaciones por pérdida de otras cuentas incobrables a largo plazo	0.00	0.00	32520	Cambios por errores contables	0.00	0.00
12900	OTROS ACTIVOS NO CIRCULANTES	0.00	0.00	33000	EXCESO O INSUFICIENCIA EN LA ACTUALIZACIÓN DE LA HACIENDA PÚBLICA / PATRIMONIO	0.00	0.00
12910	Bienes en concesión	0.00	0.00	33100	Resultado por posición monetaria	0.00	0.00
12920	Bienes en arrendamiento financiero	0.00	0.00	33200	Resultado por tenencia de activos no monetarios	0.00	0.00
12930	Bienes en comodato	0.00	0.00		TOTAL HACIENDA PÚBLICA / PATRIMONIO	130,668.18	120,893.70
		12,862.26	16,743.39		SUMA DE PASIVO Y PATRIMONIO / HACIENDA PÚBLICA	130,668.18	120,893.70
	TOTAL DEL ACTIVO	130,668.18	120,893.70				

Bajo protesta de decir verdad declaramos que los Estados Financieros y sus Notas son razonablemente correctos y responsabilidad del emisor.



Luz del C. Lopez V.
 LUZ DEL CARMEN LOPEZ VALLE
 PRESIDENTA



Gloria Elizabeth Garcia T.
 GLORIA ELIZABETH GARCIA TORRES
 DIRECTORA

CUENTA PÚBLICA - DIF SISTEMA PARA EL DESARROLLO INTEGRAL DE LA FAMILIA DEL MUNICIPIO DE CUAUT
BALANCE PRESUPUESTARIO - LDF
DEL 1 DE ENERO AL 31 DE DICIEMBRE DE 2021

CONCEPTO	ESTIMADO/ APROBADO	DEVENGADO	RECAUDADO/ PAGADO
A Ingresos totales	1,752,878.00	1,776,388.16	1,776,388.16
A1 Ingresos de libre disposición	1,227,048.00	1,253,226.00	1,253,226.00
A2 Transferencias federales etiquetadas	525,830.00	523,162.16	523,162.16
A3 Financiamiento neto	0.00	0.00	0.00
B Egresos presupuestarios	1,752,878.00	1,762,732.55	1,762,732.55
B1 Gastos no etiquetado (sin incluir amortización de la deuda pública)	1,227,048.00	1,239,570.39	1,239,570.39
B2 Gasto etiquetado (sin incluir amortización de la deuda pública)	525,830.00	523,162.16	523,162.16
C Remanentes del ejercicio anterior	0.00	0.00	0.00
C1 Remanentes de ingresos de libre disposición aplicados en el periodo	0.00	0.00	0.00
C2 Remanentes de transferencias federales etiquetadas aplicados en el periodo	0.00	0.00	0.00
I Balance presupuestario	0.00	13,655.61	13,655.61
II Balance presupuestario sin financiamiento neto	0.00	13,655.61	13,655.61
III Balance presupuestario sin financiamiento neto y sin remanentes del ejercicio anterior	0.00	13,655.61	13,655.61

CONCEPTO	APROBADO	DEVENGADO	PAGADO
E Intereses, comisiones y gastos de la deuda	0.00	0.00	0.00
E1 Intereses, comisiones y gastos de la deuda con gasto no etiquetado	0.00	0.00	0.00
E2 Intereses, comisiones y gastos de la deuda con gasto etiquetado	0.00	0.00	0.00
IV Balance primario	0.00	13,655.61	13,655.61

CONCEPTO	ESTIMADO/ APROBADO	DEVENGADO	RECAUDADO/ PAGADO
F Financiamiento	0.00	0.00	0.00
F1 Financiamiento con fuente de pago de ingresos de libre disposición	0.00	0.00	0.00
F2 Financiamiento con fuente de pago de transferencias federales etiquetadas	0.00	0.00	0.00
G Amortización de la deuda	0.00	0.00	0.00
G1 Amortización de la deuda pública con gasto no etiquetado	0.00	0.00	0.00
G2 Amortización de la deuda pública con gasto etiquetado	0.00	0.00	0.00
A3 Financiamiento Neto	0.00	0.00	0.00

CONCEPTO	ESTIMADO/ APROBADO	DEVENGADO	RECAUDADO/ PAGADO
A1 Ingresos de libre disposición	1,227,048.00	1,253,226.00	1,253,226.00
A3.1 Financiamiento neto con fuente de pago de ingresos de libre disposición	0.00	0.00	0.00
F1 Financiamiento con fuente de pago de ingresos de libre disposición	0.00	0.00	0.00
G1 Amortización de la deuda pública con gasto etiquetado	0.00	0.00	0.00
B1 Gasto no etiquetado (sin incluir amortización de la deuda pública)	1,227,048.00	1,239,570.39	1,239,570.39
C1 Remanente de ingresos de libre disposición aplicados en el periodo	0.00	0.00	0.00
V Balance presupuestario de recursos disponibles	0.00	13,655.61	13,655.61
VI Balance presupuestario de recursos disponibles sin financiamiento neto	0.00	13,655.61	13,655.61

CONCEPTO	ESTIMADO/ APROBADO	DEVENGADO	RECAUDADO/ PAGADO
A2 Transferencias federales etiquetadas	525,830.00	523,162.16	523,162.16
A3.2 Financiamiento neto con fuente de pago de transferencias federales etiquetadas	0.00	0.00	0.00
F2 Financiamiento con fuente de pago de transferencias federales	0.00	0.00	0.00
G2 Amortización de la deuda pública con gasto etiquetado	0.00	0.00	0.00
B2 Gasto etiquetado (sin incluir amortización de la deuda pública)	525,830.00	523,162.16	523,162.16
C2 Remanente de transferencias federales etiquetadas aplicados en el periodo	0.00	0.00	0.00
VII Balance presupuestario de recursos etiquetados	0.00	0.00	0.00
VIII Balance presupuestario de recursos etiquetados sin financiamiento neto	0.00	0.00	0.00

Bajo protesta de decir verdad declaramos que los estados financieros y sus notas, son razonablemente correctos y son responsabilidad del emisor.

LUZ DEL C. LOPEZ V.

LUZ DEL CARMEN LOPEZ VALLE
PRESIDENTA

Gloria Elizabeth Garcia T

GLORIA ELIZABETH GARCIA TORRES
DIRECTORA



CUENTA PÚBLICA - DIF SISTEMA PARA EL DESARROLLO INTEGRAL DE LA FAMILIA DEL MUNICIPIO DE CUAUTLA DIF
ESTADO ANALÍTICO DE INGRESOS DETALLADO - LDF
 DEL 1 DE ENERO AL 31 DE DICIEMBRE DE 2021

RUBRO DE INGRESOS	INGRESO					DIFERENCIA
	ESTIMADO	AMPLIACIÓN Y REDUCCIÓN	MODIFICADO	DEVENGADO	RECAUDADO	
INGRESOS DE LIBRE DISPOSICIÓN						
Im puestos	0.00	0.00	0.00	0.00	0.00	0.00
Cuotas y aportaciones de seguridad social	0.00	0.00	0.00	0.00	0.00	0.00
Contribuciones de mejoras	0.00	0.00	0.00	0.00	0.00	0.00
Derechos	0.00	0.00	0.00	0.00	0.00	0.00
Productos	63,048.00	17,178.00	80,226.00	80,226.00	80,226.00	17,178.00
Aprovechamientos	0.00	0.00	0.00	0.00	0.00	0.00
Ingresos por ventas de bienes y servicios	0.00	0.00	0.00	0.00	0.00	0.00
Participaciones	0.00	0.00	0.00	0.00	0.00	0.00
Fondo general de participaciones	0.00	0.00	0.00	0.00	0.00	0.00
Fondo de fomento municipal	0.00	0.00	0.00	0.00	0.00	0.00
Fondo de fiscalización y recaudación	0.00	0.00	0.00	0.00	0.00	0.00
Fondo de compensación	0.00	0.00	0.00	0.00	0.00	0.00
Fondo de extracción de hidrocarburos	0.00	0.00	0.00	0.00	0.00	0.00
Impuesto especial sobre producción y servicios	0.00	0.00	0.00	0.00	0.00	0.00
0.136% de la recaudación federal participable	0.00	0.00	0.00	0.00	0.00	0.00
3.17% sobre extracción del petróleo	0.00	0.00	0.00	0.00	0.00	0.00
Gasolinas y diésel	0.00	0.00	0.00	0.00	0.00	0.00
Fondo de impuesto sobre la renta	0.00	0.00	0.00	0.00	0.00	0.00
Fondo de estabilización de los ingresos de las entidades federativas	0.00	0.00	0.00	0.00	0.00	0.00
Inc entivos derivados de la colaboración fiscal	0.00	0.00	0.00	0.00	0.00	0.00
Tenencia o uso de vehículos	0.00	0.00	0.00	0.00	0.00	0.00
Fondo de compensación ISAN	0.00	0.00	0.00	0.00	0.00	0.00
Impuesto sobre automóviles nuevos	0.00	0.00	0.00	0.00	0.00	0.00
Fondo de compensación de repesos-intermedios	0.00	0.00	0.00	0.00	0.00	0.00
Otros incentivos económicos	0.00	0.00	0.00	0.00	0.00	0.00
Transferencias	1,164,000.00	9,000.00	1,173,000.00	1,173,000.00	1,173,000.00	-9,000.00
Convenios	0.00	0.00	0.00	0.00	0.00	0.00
Otros convenios y subsidios	0.00	0.00	0.00	0.00	0.00	0.00
Otros ingresos de libre disposición	0.00	0.00	0.00	0.00	0.00	0.00
Participaciones en ingresos locales	0.00	0.00	0.00	0.00	0.00	0.00
Otros ingresos de libre disposición	0.00	0.00	0.00	0.00	0.00	0.00
Total de ingresos de libre disposición	1,227,048.00	26,178.00	1,253,226.00	1,253,226.00	1,253,226.00	8,178.00
			Ingresos excedentes de ingresos de libre disposición			8,178.00
TRANSFERENCIAS FEDERALES ETIQUETADAS						
Aportaciones	0.00	0.00	0.00	0.00	0.00	0.00
Fondo de aportaciones para la nómina educativa y gasto operativo	0.00	0.00	0.00	0.00	0.00	0.00
Fondo de aportaciones para los servicios de salud	0.00	0.00	0.00	0.00	0.00	0.00
Fondo de aportaciones para la infraestructura social	0.00	0.00	0.00	0.00	0.00	0.00
Fondo de aportaciones para el fortalecimiento de los municipios y de las demarcaciones territoriales del distrito federal	0.00	0.00	0.00	0.00	0.00	0.00
Fondo de aportaciones múltiples	0.00	0.00	0.00	0.00	0.00	0.00
Fondo de aportaciones para la educación tecnológica y de adultos	0.00	0.00	0.00	0.00	0.00	0.00
Fondo de aportaciones para la seguridad pública de los estados y del distrito federal	0.00	0.00	0.00	0.00	0.00	0.00
Fondo de aportaciones para el fortalecimiento de las entidades federativas	0.00	0.00	0.00	0.00	0.00	0.00
Convenios	525,830.00	0.00	525,830.00	523,162.16	523,162.16	-2,667.84
Convenios de protección social en salud	0.00	0.00	0.00	0.00	0.00	0.00
Convenios de descentralización	0.00	0.00	0.00	0.00	0.00	0.00
Convenios de reasignación	0.00	0.00	0.00	0.00	0.00	0.00
Otros convenios y subsidios	525,830.00	0.00	525,830.00	523,162.16	523,162.16	-2,667.84
Fondos distintos de aportaciones	0.00	0.00	0.00	0.00	0.00	0.00
Fondo para entidades federativas y municipios productores de hidrocarburos	0.00	0.00	0.00	0.00	0.00	0.00
Fondo minero	0.00	0.00	0.00	0.00	0.00	0.00
Transferencias, subsidios y subvenciones, y pensiones y jubilaciones	0.00	0.00	0.00	0.00	0.00	0.00
Otras transferencias federales etiquetadas	0.00	0.00	0.00	0.00	0.00	0.00
Total de transferencias federales etiquetadas	525,830.00	0.00	525,830.00	523,162.16	523,162.16	-2,667.84
INGRESOS DERIVADOS DE FINANCIAMIENTO						
Ingresos derivados de financiamiento	0.00	0.00	0.00	0.00	0.00	0.00
Total de Ingresos	1,752,878.00	26,178.00	1,779,056.00	1,776,388.16	1,776,388.16	5,110.16
DATOS INFORMATIVOS						
Ingresos derivados de financiamientos con fuente de pago de Ingresos de libre disposición	0.00	0.00	0.00	0.00	0.00	0.00
Ingresos derivados de financiamientos con fuente de pago de transferencias federales etiquetadas	0.00	0.00	0.00	0.00	0.00	0.00
Ingresos derivados de financiamiento	0.00	0.00	0.00	0.00	0.00	0.00

Bajo protesta de decir verdad declaramos que los estados financieros y sus notas, son razonablemente correctos y son responsabilidad del emisor.

Luz del C. Lopez V.
 LUZ DEL CARMEN LOPEZ VALLE
 PRESIDENTA

Gloria Elizabeth Garcia T
 GLORIA ELIZABETH GARCIA TORRES
 DIRECTORA



CUENTA PÚBLICA - DIF SISTEMA PARA EL DESARROLLO INTEGRAL DE LA FAMILIA DEL MUNICIPIO DE CUAUTLA DIF
ESTADO ANALÍTICO DEL EJERCICIO DEL PRESUPUESTO DE EGRESOS DETALLADO - LDF
CLASIFICACIÓN POR OBJETO DEL GASTO (CAPÍTULO Y CONCEPTO)
DEL 1 DE ENERO AL 31 DE DICIEMBRE DE 2021

CONCEPTO	EGRESOS					SUBEJERCICIO
	APROBADO	AMPLIACIONES/ (REDUCCIONES)	MODIFICADO	DEVENGADO	PAGADO	
I GASTO NO ETIQUETADO						
A Servicios personales	928,952.00	0.00	928,952.00	878,946.94	878,946.94	50,005.06
Remuneraciones al personal de carácter permanente	585,624.00	0.00	585,624.00	649,609.38	649,609.38	-63,985.38
Remuneraciones al personal de carácter transitorio	204,000.00	0.00	204,000.00	137,255.90	137,255.90	66,744.10
Remuneraciones adicionales especiales	88,258.00	0.00	88,258.00	92,081.66	92,081.66	-3,823.66
Seguridad social	0.00	0.00	0.00	0.00	0.00	0.00
Otras prestaciones sociales y económicas	51,070.00	0.00	51,070.00	0.00	0.00	51,070.00
Previsiones	0.00	0.00	0.00	0.00	0.00	0.00
Pago de estímulos a servidores públicos	0.00	0.00	0.00	0.00	0.00	0.00
B Materiales y suministros	147,396.00	53,979.24	201,375.24	198,644.93	198,644.93	2,730.31
Materiales de administración, emisión de documentos y artículos oficiales	14,015.00	0.00	14,015.00	13,629.69	13,629.69	385.31
Alimentos y utensilios	51,381.00	27,493.36	78,874.36	78,874.36	78,874.36	0.00
Materias primas y materiales de producción y comercialización	0.00	0.00	0.00	0.00	0.00	0.00
Materiales y artículos de construcción y de reparación	0.00	0.00	0.00	0.00	0.00	0.00
Productos químicos, farmacéuticos y de laboratorio	0.00	1,574.44	1,574.44	1,574.44	1,574.44	0.00
Combustibles, lubricantes y aditivos	68,000.00	24,911.44	92,911.44	92,911.44	92,911.44	0.00
Vestuario, blancos, prendas de protección y artículos deportivos	0.00	0.00	0.00	0.00	0.00	0.00
Materiales y suministros de seguridad	0.00	0.00	0.00	0.00	0.00	0.00
Herramientas, refacciones y accesorios menores	14,000.00	0.00	14,000.00	11,655.00	11,655.00	2,345.00
C Servicios generales	150,700.00	27,754.20	178,454.20	157,514.21	157,514.21	20,939.99
Servicios básicos	49,500.00	0.00	49,500.00	41,727.01	41,727.01	7,772.99
Servicios de arrendamiento	10,200.00	-10,200.00	0.00	0.00	0.00	0.00
Servicios profesionales, científicos, técnicos y otros servicios	0.00	1,982.49	1,982.49	1,982.49	1,982.49	0.00
Servicios financieros, bancarios y comerciales	14,000.00	25,753.26	39,753.26	39,753.26	39,753.26	0.00
Servicios de instalación, reparación, mantenimiento y conservación	44,000.00	8,438.45	52,438.45	52,438.45	52,438.45	0.00
Servicios de comunicación social y publicidad	0.00	0.00	0.00	0.00	0.00	0.00
Servicios de traslado y viáticos	30,000.00	0.00	30,000.00	16,833.00	16,833.00	13,167.00
Servicios oficiales	0.00	0.00	0.00	0.00	0.00	0.00
Otros servicios generales	3,000.00	1,780.00	4,780.00	4,780.00	4,780.00	0.00
D Transferencias, asignaciones, subsidios y otras ayudas	0.00	4,464.31	4,464.31	4,464.31	4,464.31	0.00
Transferencias internas y asignaciones al sector público	0.00	0.00	0.00	0.00	0.00	0.00
Transferencias al resto del sector público	0.00	0.00	0.00	0.00	0.00	0.00
Subsidios y subvenciones	0.00	0.00	0.00	0.00	0.00	0.00
Ayudas sociales	0.00	4,464.31	4,464.31	4,464.31	4,464.31	0.00
Pensiones y jubilaciones	0.00	0.00	0.00	0.00	0.00	0.00
Transferencias a fideicomisos, mandatos y análogos	0.00	0.00	0.00	0.00	0.00	0.00
Transferencias a la seguridad social	0.00	0.00	0.00	0.00	0.00	0.00
Donativos	0.00	0.00	0.00	0.00	0.00	0.00
Transferencias al exterior	0.00	0.00	0.00	0.00	0.00	0.00
E Bienes muebles, inmuebles e intangibles	0.00	0.00	0.00	0.00	0.00	0.00
Mobiliario y equipo de administración	0.00	0.00	0.00	0.00	0.00	0.00
Mobiliario y equipo educacional y recreativo	0.00	0.00	0.00	0.00	0.00	0.00
Equipo instrumental médico y de laboratorio	0.00	0.00	0.00	0.00	0.00	0.00
Vehículos y equipo de transporte	0.00	0.00	0.00	0.00	0.00	0.00
Equipo de defensa y seguridad	0.00	0.00	0.00	0.00	0.00	0.00
Maquinaria, otros equipos y herramientas	0.00	0.00	0.00	0.00	0.00	0.00
Activos biológicos	0.00	0.00	0.00	0.00	0.00	0.00
Bienes inmuebles	0.00	0.00	0.00	0.00	0.00	0.00
Activos intangibles	0.00	0.00	0.00	0.00	0.00	0.00
F Inversión pública	0.00	0.00	0.00	0.00	0.00	0.00
Obra pública en bienes de dominio público	0.00	0.00	0.00	0.00	0.00	0.00
Obra pública en bienes de dominio propios	0.00	0.00	0.00	0.00	0.00	0.00
Proyectos productivos y acciones de fomento	0.00	0.00	0.00	0.00	0.00	0.00
G Inversiones financieras y otras provisiones	0.00	0.00	0.00	0.00	0.00	0.00
Inversiones para el fomento de actividades productivas	0.00	0.00	0.00	0.00	0.00	0.00
Acciones y participaciones de capital	0.00	0.00	0.00	0.00	0.00	0.00
Compra de títulos y valores	0.00	0.00	0.00	0.00	0.00	0.00
Concesión de préstamos	0.00	0.00	0.00	0.00	0.00	0.00
Inversiones en fideicomisos, mandatos y otros análogos	0.00	0.00	0.00	0.00	0.00	0.00
Otras inversiones financieras	0.00	0.00	0.00	0.00	0.00	0.00
Provisiones para contingencias y otras erogaciones especiales	0.00	0.00	0.00	0.00	0.00	0.00
H Participaciones y aportaciones	0.00	0.00	0.00	0.00	0.00	0.00
Participaciones	0.00	0.00	0.00	0.00	0.00	0.00
Aportaciones	0.00	0.00	0.00	0.00	0.00	0.00
Convenios	0.00	0.00	0.00	0.00	0.00	0.00
I Deuda pública	0.00	0.00	0.00	0.00	0.00	0.00
Amortización de la deuda pública	0.00	0.00	0.00	0.00	0.00	0.00
Intereses de la deuda pública	0.00	0.00	0.00	0.00	0.00	0.00
Comisiones de la deuda pública	0.00	0.00	0.00	0.00	0.00	0.00
Gastos de la deuda pública	0.00	0.00	0.00	0.00	0.00	0.00
Costo por coberturas	0.00	0.00	0.00	0.00	0.00	0.00
Apoyos financieros	0.00	0.00	0.00	0.00	0.00	0.00
Adeudos de ejercicios fiscales anteriores (ADEFAS)	0.00	0.00	0.00	0.00	0.00	0.00
TOTAL DEL GASTO NO ETIQUETADO	1,227,048.00	86,197.75	1,313,245.75	1,239,570.39	1,239,570.39	73,675.36
II GASTO ETIQUETADO						
A Servicios personales	0.00	0.00	0.00	0.00	0.00	0.00
Remuneraciones al personal de carácter permanente	0.00	0.00	0.00	0.00	0.00	0.00
Remuneraciones al personal de carácter transitorio	0.00	0.00	0.00	0.00	0.00	0.00
Remuneraciones adicionales especiales	0.00	0.00	0.00	0.00	0.00	0.00

CUENTA PÚBLICA - DIF SISTEMA PARA EL DESARROLLO INTEGRAL DE LA FAMILIA DEL MUNICIPIO DE CUAUTLA DIF
ESTADO ANALÍTICO DEL EJERCICIO DEL PRESUPUESTO DE EGRESOS DETALLADO - LDF
CLASIFICACIÓN POR OBJETO DEL GASTO (CAPÍTULO Y CONCEPTO)
DEL 1 DE ENERO AL 31 DE DICIEMBRE DE 2021

CONCEPTO	EGRESOS					SUBEJERCICIO
	APROBADO	AMPLIACIONES/ (REDUCCIONES)	MODIFICADO	DEVENGADO	PAGADO	
Seguridad social	0.00	0.00	0.00	0.00	0.00	0.00
Otras prestaciones sociales y económicas	0.00	0.00	0.00	0.00	0.00	0.00
Previsiones	0.00	0.00	0.00	0.00	0.00	0.00
Pago de estímulos a servidores públicos	0.00	0.00	0.00	0.00	0.00	0.00
B Materiales y suministros	0.00	0.00	0.00	0.00	0.00	0.00
Materiales de administración, emisión de documentos y artículos oficiales	0.00	0.00	0.00	0.00	0.00	0.00
Alimentos y utensilios	0.00	0.00	0.00	0.00	0.00	0.00
Materias primas y materiales de producción y comercialización	0.00	0.00	0.00	0.00	0.00	0.00
Materiales y artículos de construcción y de reparación	0.00	0.00	0.00	0.00	0.00	0.00
Productos químicos, farmacéuticos y de laboratorio	0.00	0.00	0.00	0.00	0.00	0.00
Combustibles, lubricantes y aditivos	0.00	0.00	0.00	0.00	0.00	0.00
Vestuario, blancos, prendas de protección y artículos deportivos	0.00	0.00	0.00	0.00	0.00	0.00
Materiales y suministros de seguridad	0.00	0.00	0.00	0.00	0.00	0.00
Herramientas, refacciones y accesorios menores	0.00	0.00	0.00	0.00	0.00	0.00
C Servicios generales	0.00	0.00	0.00	0.00	0.00	0.00
Servicios básicos	0.00	0.00	0.00	0.00	0.00	0.00
Servicios de arrendamiento	0.00	0.00	0.00	0.00	0.00	0.00
Servicios profesionales, científicos, técnicos y otros servicios	0.00	0.00	0.00	0.00	0.00	0.00
Servicios financieros, bancarios y comerciales	0.00	0.00	0.00	0.00	0.00	0.00
Servicios de instalación, reparación, mantenimiento y conservación	0.00	0.00	0.00	0.00	0.00	0.00
Servicios de comunicación social y publicidad	0.00	0.00	0.00	0.00	0.00	0.00
Servicios de traslado y viáticos	0.00	0.00	0.00	0.00	0.00	0.00
Servicios oficiales	0.00	0.00	0.00	0.00	0.00	0.00
Otros servicios generales	0.00	0.00	0.00	0.00	0.00	0.00
D Transferencias, asignaciones, subsidios y otras ayudas	525,830.00	0.00	525,830.00	523,162.16	523,162.16	2,667.84
Transferencias internas y asignaciones al sector público	0.00	0.00	0.00	0.00	0.00	0.00
Transferencias al resto del sector público	0.00	0.00	0.00	0.00	0.00	0.00
Subsidios y subvenciones	0.00	0.00	0.00	0.00	0.00	0.00
Ayudas sociales	525,830.00	0.00	525,830.00	523,162.16	523,162.16	2,667.84
Peniones y jubilaciones	0.00	0.00	0.00	0.00	0.00	0.00
Transferencias a fideicomisos, mandatos y análogos	0.00	0.00	0.00	0.00	0.00	0.00
Transferencias a la seguridad social	0.00	0.00	0.00	0.00	0.00	0.00
Donativos	0.00	0.00	0.00	0.00	0.00	0.00
Transferencias al exterior	0.00	0.00	0.00	0.00	0.00	0.00
E Bienes muebles, inmuebles e intangibles	0.00	0.00	0.00	0.00	0.00	0.00
Mobiliario y equipo de administración	0.00	0.00	0.00	0.00	0.00	0.00
Mobiliario y equipo educacional y recreativo	0.00	0.00	0.00	0.00	0.00	0.00
Equipo instrumental médico y de laboratorio	0.00	0.00	0.00	0.00	0.00	0.00
Vehículos y equipo de transporte	0.00	0.00	0.00	0.00	0.00	0.00
Equipo de defensa y seguridad	0.00	0.00	0.00	0.00	0.00	0.00
Maquinaria, otros equipos y herramientas	0.00	0.00	0.00	0.00	0.00	0.00
Activos biológicos	0.00	0.00	0.00	0.00	0.00	0.00
Bienes inmuebles	0.00	0.00	0.00	0.00	0.00	0.00
Activos intangibles	0.00	0.00	0.00	0.00	0.00	0.00
F Inversión pública	0.00	0.00	0.00	0.00	0.00	0.00
Obra pública en bienes de dominio público	0.00	0.00	0.00	0.00	0.00	0.00
Obra pública en bienes de dominio propios	0.00	0.00	0.00	0.00	0.00	0.00
Proyectos productivos y acciones de fomento	0.00	0.00	0.00	0.00	0.00	0.00
G Inversiones financieras y otras provisiones	0.00	0.00	0.00	0.00	0.00	0.00
Inversiones para el fomento de actividades productivas	0.00	0.00	0.00	0.00	0.00	0.00
Acciones y participaciones de capital	0.00	0.00	0.00	0.00	0.00	0.00
Compra de títulos y valores	0.00	0.00	0.00	0.00	0.00	0.00
Concesión de préstamos	0.00	0.00	0.00	0.00	0.00	0.00
Inversiones en fideicomisos, mandatos y otros análogos	0.00	0.00	0.00	0.00	0.00	0.00
Otras inversiones financieras	0.00	0.00	0.00	0.00	0.00	0.00
Provisiones para contingencias y otras erogaciones especiales	0.00	0.00	0.00	0.00	0.00	0.00
H Participaciones y aportaciones	0.00	0.00	0.00	0.00	0.00	0.00
Participaciones	0.00	0.00	0.00	0.00	0.00	0.00
Aportaciones	0.00	0.00	0.00	0.00	0.00	0.00
Convenios	0.00	0.00	0.00	0.00	0.00	0.00
I Deuda pública	0.00	0.00	0.00	0.00	0.00	0.00
Amortización de la deuda pública	0.00	0.00	0.00	0.00	0.00	0.00
Intereses de la deuda pública	0.00	0.00	0.00	0.00	0.00	0.00
Comisiones de la deuda pública	0.00	0.00	0.00	0.00	0.00	0.00
Gastos de la deuda pública	0.00	0.00	0.00	0.00	0.00	0.00
Costo por coberturas	0.00	0.00	0.00	0.00	0.00	0.00
Apoyos financieros	0.00	0.00	0.00	0.00	0.00	0.00
Adeudos de ejercicios fiscales anteriores (ADEFAS)	0.00	0.00	0.00	0.00	0.00	0.00
TOTAL DEL GASTO ETIQUETADO	525,830.00	0.00	525,830.00	523,162.16	523,162.16	2,667.84
TOTAL DE EGRESOS	1,752,878.00	86,197.75	1,839,075.75	1,762,732.55	1,762,732.55	76,343.20

Bajo protesta de decir verdad, declaramos que los estados financieros y sus notas, son razonablemente correctos y son responsabilidad del emisor.

Luiz del C Lopez V
 LUZ DEL CARMEN LOPEZ VALLE
 PRESIDENTA

Gloria Elizabeth Garcia T
 GLORIA ELIZABETH GARCIA TORRES
 DIRECTORA



CUENTA PÚBLICA - DIF SISTEMA PARA EL DESARROLLO INTEGRAL DE LA FAMILIA DEL MUNICIPIO DE CUAUTLA DIF
ESTADO ANALÍTICO DEL EJERCICIO DEL PRESUPUESTO DE EGRESOS DETALLADO - LDF
CLASIFICACIÓN FUNCIONAL (FINALIDAD Y FUNCIÓN)

DEL 1 DE ENERO AL 31 DE DICIEMBRE DE 2021

CONCEPTO	EGRESOS					SUBEJERCICIO
	APROBADO	AMPLIACIONES/ (REDUCCIONES)	MODIFICADO	DEVENGADO	PAGADO	
I GASTO NO ETIQUETADO						
A Gobierno	0.00	0.00	0.00	0.00	0.00	0.00
Legislación	0.00	0.00	0.00	0.00	0.00	0.00
Justicia	0.00	0.00	0.00	0.00	0.00	0.00
Coordinación de la política de gobierno	0.00	0.00	0.00	0.00	0.00	0.00
Relaciones exteriores	0.00	0.00	0.00	0.00	0.00	0.00
Asuntos financieros y hacendarios	0.00	0.00	0.00	0.00	0.00	0.00
Seguridad nacional	0.00	0.00	0.00	0.00	0.00	0.00
Asuntos de orden público y de seguridad interior	0.00	0.00	0.00	0.00	0.00	0.00
Otros servicios generales	0.00	0.00	0.00	0.00	0.00	0.00
	1,227,048.00	86,179.75	1,313,227.75	1,243,451.52	1,243,451.52	69,776.23
B Desarrollo social	0.00	0.00	0.00	0.00	0.00	0.00
Protección ambiental	0.00	0.00	0.00	0.00	0.00	0.00
Vivienda y servicios a la comunidad	0.00	0.00	0.00	0.00	0.00	0.00
Salud	0.00	0.00	0.00	0.00	0.00	0.00
Recreación, cultura y otras manifestaciones sociales	0.00	0.00	0.00	0.00	0.00	0.00
Educación	0.00	0.00	0.00	0.00	0.00	0.00
Protección social	0.00	0.00	0.00	0.00	0.00	0.00
Otros asuntos sociales	1,227,048.00	86,179.75	1,313,227.75	1,243,451.52	1,243,451.52	69,776.23
C Desarrollo económico	0.00	0.00	0.00	0.00	0.00	0.00
Asuntos económicos, comerciales y laborales en general	0.00	0.00	0.00	0.00	0.00	0.00
Agropecuaria, silvicultura, pesca y caza	0.00	0.00	0.00	0.00	0.00	0.00
Combustibles y energía	0.00	0.00	0.00	0.00	0.00	0.00
Minería, manufacturas y construcción	0.00	0.00	0.00	0.00	0.00	0.00
Transporte	0.00	0.00	0.00	0.00	0.00	0.00
Comunicaciones	0.00	0.00	0.00	0.00	0.00	0.00
Turismo	0.00	0.00	0.00	0.00	0.00	0.00
Ciencia, tecnología e innovación	0.00	0.00	0.00	0.00	0.00	0.00
Otras industrias y otros asuntos económicos	0.00	0.00	0.00	0.00	0.00	0.00
D Otras no clasificadas en funciones anteriores	0.00	0.00	0.00	0.00	0.00	0.00
Transacciones de la deuda pública / costo financiero de la deuda	0.00	0.00	0.00	0.00	0.00	0.00
Transferencias, participaciones y aportaciones entre diferentes niveles y órdenes de gobierno	0.00	0.00	0.00	0.00	0.00	0.00
Sanearamiento del sistema financiero	0.00	0.00	0.00	0.00	0.00	0.00
Adeudos de ejercicios fiscales anteriores	0.00	0.00	0.00	0.00	0.00	0.00
TOTAL DEL GASTO NO ETIQUETADO	1,227,048.00	86,179.75	1,313,227.75	1,243,451.52	1,243,451.52	69,776.23
II GASTO ETIQUETADO						
A Gobierno	0.00	0.00	0.00	0.00	0.00	0.00
Legislación	0.00	0.00	0.00	0.00	0.00	0.00
Justicia	0.00	0.00	0.00	0.00	0.00	0.00
Coordinación de la política de gobierno	0.00	0.00	0.00	0.00	0.00	0.00
Relaciones exteriores	0.00	0.00	0.00	0.00	0.00	0.00
Asuntos financieros y hacendarios	0.00	0.00	0.00	0.00	0.00	0.00
Seguridad nacional	0.00	0.00	0.00	0.00	0.00	0.00
Asuntos de orden público y de seguridad interior	0.00	0.00	0.00	0.00	0.00	0.00
Otros servicios generales	0.00	0.00	0.00	0.00	0.00	0.00
	525,830.00	0.00	525,830.00	523,162.16	523,162.16	2,667.84
B Desarrollo social	0.00	0.00	0.00	0.00	0.00	0.00
Protección ambiental	0.00	0.00	0.00	0.00	0.00	0.00
Vivienda y servicios a la comunidad	0.00	0.00	0.00	0.00	0.00	0.00
Salud	0.00	0.00	0.00	0.00	0.00	0.00
Recreación, cultura y otras manifestaciones sociales	0.00	0.00	0.00	0.00	0.00	0.00
Educación	0.00	0.00	0.00	0.00	0.00	0.00
Protección social	0.00	0.00	0.00	0.00	0.00	0.00
Otros asuntos sociales	525,830.00	0.00	525,830.00	523,162.16	523,162.16	2,667.84
C Desarrollo económico	0.00	0.00	0.00	0.00	0.00	0.00
Asuntos económicos, comerciales y laborales en general	0.00	0.00	0.00	0.00	0.00	0.00
Agropecuaria, silvicultura, pesca y caza	0.00	0.00	0.00	0.00	0.00	0.00
Combustibles y energía	0.00	0.00	0.00	0.00	0.00	0.00
Minería, manufacturas y construcción	0.00	0.00	0.00	0.00	0.00	0.00
Transporte	0.00	0.00	0.00	0.00	0.00	0.00
Comunicaciones	0.00	0.00	0.00	0.00	0.00	0.00
Turismo	0.00	0.00	0.00	0.00	0.00	0.00
Ciencia, tecnología e innovación	0.00	0.00	0.00	0.00	0.00	0.00
Otras industrias y otros asuntos económicos	0.00	0.00	0.00	0.00	0.00	0.00
D Otras no clasificadas en funciones anteriores	0.00	0.00	0.00	0.00	0.00	0.00
Transacciones de la deuda pública / costo financiero de la deuda	0.00	0.00	0.00	0.00	0.00	0.00
Transferencias, participaciones y aportaciones entre diferentes niveles y órdenes de gobierno	0.00	0.00	0.00	0.00	0.00	0.00
Sanearamiento del sistema financiero	0.00	0.00	0.00	0.00	0.00	0.00
Adeudos de ejercicios fiscales anteriores	0.00	0.00	0.00	0.00	0.00	0.00
TOTAL DEL GASTO ETIQUETADO	525,830.00	0.00	525,830.00	523,162.16	523,162.16	2,667.84
TOTAL DEL GASTO	1,752,878.00	86,179.75	1,839,057.75	1,766,613.68	1,766,613.68	72,444.07

Bajo protesta de decir verdad declaramos que los estados financieros y sus notas, son razonablemente correctos y son responsabilidad del emisor.

Luiz del C. Lopez V

LUZ DEL CARMEN LOPEZ VALLE
PRESIDENTA

Gloria Elizabeth Garcia T

GLORIA ELIZABETH GARCIA TORRES
DIRECTORA



CUENTA PÚBLICA - DIF SISTEMA PARA EL DESARROLLO INTEGRAL DE LA FAMILIA DEL MUNICIPIO DE CUAUTLA DIF
ESTADO ANALÍTICO DEL EJERCICIO DEL PRESUPUESTO DE EGRESOS DETALLADO - LDF
CLASIFICACIÓN DE SERVICIOS PERSONALES POR CATEGORÍA

DEL 1 DE ENERO AL 31 DE DICIEMBRE DE 2021

CONCEPTO	EGRESOS				SUB EJERCICIO
	APROBADO	AMPLIACIONES/ (REDUCCIONES)	MODIFICADO	DEVENGADO	
I GASTOS NO ETIQUETADOS					
A Personal administrativo y de servicio público	928,925.00	0.00	928,925.00	878,946.94	49,978.06
B Magisterio	0.00	0.00	0.00	0.00	0.00
C Servicios de salud	0.00	0.00	0.00	0.00	0.00
Personal administrativo	0.00	0.00	0	0.00	0.00
Personal médico, paramédico y afin	0.00	0.00	0.00	0.00	0.00
D Seguridad pública	0.00	0.00	0.00	0.00	0.00
E Gastos asociados a la implementación de nuevas leyes federales o reformas a las mismas	0.00	0.00	0.00	0.00	0.00
Nombre del programa o ley	0.00	0.00	0.00	0.00	0.00
Nombre del programa o ley	0.00	0.00	0.00	0.00	0.00
F Sentencias laborales definitivas	0.00	0.00	0.00	0.00	0.00
TOTAL DEL GASTO NO ETIQUETADO	928,925.00	0.00	928,925.00	878,946.94	49,978.06
II GASTOS ETIQUETADOS					
A Personal administrativo y de servicio público	0.00	0.00	0.00	0.00	0.00
B Magisterio	0.00	0.00	0.00	0.00	0.00
C Servicios de salud	0.00	0.00	0.00	0.00	0.00
Personal administrativo	0.00	0.00	0.00	0.00	0.00
Personal médico, paramédico y afin	0.00	0.00	0.00	0.00	0.00
D Seguridad pública	0.00	0.00	0.00	0.00	0.00
E Gastos asociados a la implementación de nuevas leyes federales o reformas a las mismas	0.00	0.00	0.00	0.00	0.00
Nombre del programa o ley	0.00	0.00	0.00	0.00	0.00
Nombre del programa o ley	0.00	0.00	0.00	0.00	0.00
F Sentencias laborales definitivas	0.00	0.00	0.00	0.00	0.00
TOTAL DEL GASTO ETIQUETADO	0.00	0.00	0.00	0.00	0.00
III TOTAL DEL GASTO DE SERVICIOS PERSONALES	928,925.00	0.00	928,925.00	878,946.94	49,978.06

Bajo protesta de decir verdad declaramos que los estados financieros y sus notas, son razonablemente correctos y son responsabilidad del emisor.

Luz del C. Lopez V.

LUZ DEL CARMEN LOPEZ VALLE
PRESIDENTA

Gloria Elizabeth Garcia T

GLORIA ELIZABETH GARCIA TORRES
DIRECTORA

